MAJESTIC

High Performance Paints

Публикации

Полный архив

ИНТЕРЬЕРЫ / АРХИТЕКТУРА / ИСКУССТВО

150 ЗАПИСЕЙ · 1102 ИЛЛЮСТРАЦИИ · 25.11.2026



Проект Милы Узиковой / «Архимания» · Фото: Сергей Красюк

История бренда в публикациях

Публикации и переданные брендом проекты сохраняются отдельными записями с указанием источника. Материалы об одном объекте объединяет постоянный номер проекта — так архив сохраняет авторство и историю материала.

150
записей в архиве

1102
иллюстрации

123
проекта и сюжета

Офисы дизайнеров → 691

Интерьер Бабаянц → 699

01 Интерьеры и проекты 3

02 Архитектура и искусство 35

03 Материалы и экспертиза 45

04 Архив уточнений 61

05 Указатель публикаций 78

06 Фотогалереи проектов 84

07 Как пополнять архив 689

08 Очередь поиска 690

Объединены прежний архив и находки в Hi Home, INTERIOR+DESIGN, региональных изданиях, Telegram и Instagram. Визуальный архив: 1102 иллюстрации в 78 общих галереях.

Число записей включает события, материалы о продуктах, кандидатов и исключения. Они отмечены отдельно и не равны числу реализованных объектов. Недоступные серии и видео открываются по ссылкам.

PUB-044 PRJ-044 Материал уточнён брендом



Сергей Красюк; стиль Yes We May

Квартира с видом на сосновый лес, 168 м²; Level Barvikha Residence

Мила Узикова / «Архимания»

INTERIOR+DESIGN · 10.04.2023

Mineral Lime: стены и рельефное панно

Материал стен и панно подтверждён владельцем бренда в переписке; статья не называет марку.



АВТОРЫ / ПОРТРЕТ

Мила Узикова

Сайт бюро ↗

Читать публикацию → Галерея проекта →

Ещё: PUB-045

PUB-009 PRJ-009 Бренд указан в источнике



Ольга Мелекесцева; стиль Екатерина Наумова

Семейная квартира в тёмных тонах, 67 м²

Дарья Максимова, Ася Анциферова

INTERIOR+DESIGN · 05.08.2024

SoftTouch

Название покрытия прямо указано.



АВТОРЫ / ПОРТРЕТ

Дарья Максимова и Ася Анциферова

Профиль бюро ↗

Читать публикацию → Галерея проекта →

PUB-016 PRJ-016 Бренд указан в источнике



Ник Руденко; стиль Настасья Корбут

Современная классика, 125 м²; Москва

Анастасия Волошина

Marie Claire Maison · дата не установлена

Краска MAJESTIC на стенах и потолке

Спокойная пластика, округлые формы и мягкий свет; точный код не назван.

АВТОРЫ ПРОЕКТА

Анастасия Волошина

Автор в публикации ↗

Читать публикацию → Галерея проекта →

PUB-018 PRJ-018 Бренд указан в источнике



Ник Руденко; стиль Ирина Темнова

Цветная квартира IT-специалистки, 45 м²; Нагатино i-Land

Мила Генч

Marie Claire Maison · дата не установлена

MAJESTIC Paint на стенах; авторская картина выполнена той же краской

Линейка не названа. Это не проект Милы Узиковой и не подтверждение Mineral Lime.



АВТОРЫ / ПОРТРЕТ

Мила Генч

Сайт бюро ↗

Читать публикацию → Галерея проекта →

Ещё: PUB-035

PUB-035 PRJ-018 Бренд указан в источнике



Ник Руденко; стиль Ирина Темнова

Цветная евродвушка для девушки, 45 м²

Мила Генч

INMYROOM · 29.07.2024

MAJESTIC: кухня-гостиная, прихожая и спальня

Повторная публикация, не дополнительный реализованный объект.



АВТОРЫ / ПОРТРЕТ

Мила Генч

Сайт бюро ↗

Читать публикацию → Галерея проекта →

Ещё: PUB-018

PUB-031 PRJ-031 Бренд указан в источнике



Евгений Раздобарин

Квартира 43 м²; Москва

Юлия Нестеренко

MAJESTIC · 01.11.2025

MAJESTIC: цвет стен поддержан на дверях и потолке

French Rose · MJ71-211; Sisalmat · MJ71-157

French Rose — кухня-гостиная; Sisalmat — спальня. Линейка не названа.



АВТОРЫ / ПОРТРЕТ

Юлия Нестеренко

Профиль автора ↗

Читать публикацию → Галерея проекта →

PUB-051 PRJ-051 Бренд указан в источнике



Алёна Леготкина; стиль Елизавета Скрыпникова и Виктория Бандуркина

«Мозаика воспоминаний» / квартира 66 м², Ростов-на-Дону

Елизавета Скрыпникова, Виктория Бандуркина / «Простор»

Hi Home · 09.2026

Краска и декоративная штукатурка MAJESTIC; поставщик «Аквист»

Hi Home № 07 (223), сентябрь 2026, стр. 60–63. Бренд прямо назван на стр. 63; SKU и коды не раскрыты.



АВТОРЫ / ПОРТРЕТ

Елизавета Скрыпникова и Виктория Бандуркина

Сайт бюро ↗

Читать публикацию → Галерея проекта →

Ещё: PUB-093

PUB-001 PRJ-001 Бренд указан в источнике



Требует уточнения по публикации

Светлая евротрёшка, 58,8 м²; ЖК «Форст»

Евгения Акимова

ИВД · дата не установлена

Краска MAJESTIC на стенах

Марка указана; линейка и код не названы.



АВТОРЫ / ПОРТРЕТ

Евгения Акимова

Профиль автора ↗

Читать публикацию → Галерея проекта →

PUB-002 PRJ-002 Бренд указан в источнике



Требует уточнения по публикации

Квартира для себя, 59,4 м²; ЖК «Настоящее»

Александра Лепина

ИВД · дата не установлена

Краска MAJESTIC на стенах

Автор установлен по полной статье, связанной с карточкой проекта.



АВТОРЫ / ПОРТРЕТ

Александра Лепина

Автор в публикации ↗

Читать публикацию → Галерея проекта →

PUB-003 PRJ-003 Бренд указан в источнике

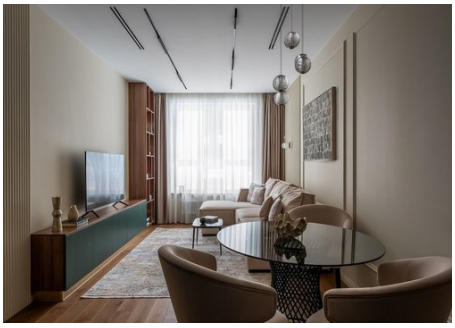

Требует уточнения по публикации

Семейная евротрёшка, 72,8 м²; ЖК «Измайловский 11»

Дина Удальцова

ИВД · дата не установлена

Краска MAJESTIC в перечне отделки

В проекте также Artpole и Affresco; не приписывать всю отделку MAJESTIC.



АВТОРЫ / ПОРТРЕТ

Дина Удальцова

Профиль автора ↗

Читать публикацию → Галерея проекта →

PUB-004 PRJ-004 Бренд указан в источнике



Требует уточнения по публикации

Квартира для мамы, 40,6 м²; ЖК «Лесная отрада»

Antis Studio

ИВД · дата не установлена

Краска MAJESTIC в перечне материалов

Линейка и код не названы.

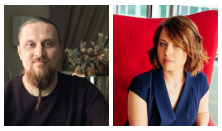

АВТОРЫ / ПОРТРЕТЫ

Максим и Виктория Юрченко

Сайт бюро ↗

Читать публикацию → Галерея проекта →

PUB-005 PRJ-005 Бренд указан в источнике



Требует уточнения по публикации

Квартира для пары, 56,8 м²; ЖК Ever

Наталья Красавина

ИВД · дата не установлена

Краска MAJESTIC: гостиная, спальня, прихожая

Автор установлен по полной статье, связанной с карточкой проекта.



АВТОРЫ / ПОРТРЕТ

Наталья Красавина

Сайт дизайнера ↗

Читать публикацию → Галерея проекта →

PUB-006 PRJ-006 Бренд указан в источнике



Требует уточнения по публикации

«Элегантная роскошь», 140 м²; Москва, 2023

Екатерина Дурава / DKart design studio

ADD AWARDS · дата не установлена

MAJESTIC указан в описании проекта

Участие в премии не означает победу. Свойства из описания не заменяют техлист.



АВТОРЫ / ПОРТРЕТ

Екатерина Дурава

Сайт бюро ↗

Читать публикацию → Галерея проекта →

PUB-007 PRJ-007 Бренд указан в источнике



Максим Максимов

Квартира 75 м²; Москва

Екатерина Третьякова

INTERIOR+DESIGN · 13.07.2023

Краска MAJESTIC на стенах

Марка указана на стенах; конкретная линейка и код цвета не приведены.



АВТОРЫ / ПОРТРЕТ

Екатерина Третьякова

Сайт бюро ↗

Читать публикацию → Галерея проекта →

PUB-008 PRJ-008 Бренд указан в источнике



Сергей Красюк; стиль Мария Мамаева

Квартира с террасой, 200 м²

Студия «АрхиТекстура»

INTERIOR+DESIGN · 15.07.2024

Фактурное покрытие MAJESTIC с замшевым эффектом

Слово «замшевое» само по себе не подтверждает SKU SoftTouch.



АВТОРЫ / ПОРТРЕТ

Команда «АрхиТекстуры»

Сайт бюро ↗

Читать публикацию → Галерея проекта →

PUB-010 PRJ-010 Бренд указан в источнике



Евгений Курапов; стиль Ольга Батасова

Квартира в сталинке, 91 м²

Алиса Сивякова, Татьяна Нещадимова / at.buro

INTERIOR+DESIGN · 17.06.2025

Краска MAJESTIC

Марка указана в публикации; точный продукт и код цвета требуют спецификации.

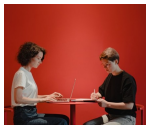

АВТОРЫ / ПОРТРЕТ

Алиса Сивякова и Татьяна Нещадимова

Сайт бюро ↗

Читать публикацию → Галерея проекта →

PUB-011 PRJ-011 Бренд указан в источнике

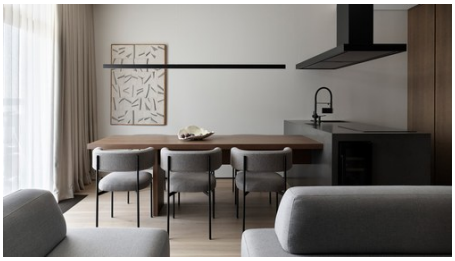

Сергей Ананьев; стиль Милена Морозова

Квартира в духе отеля, 110 м²

4room.studio

INTERIOR+DESIGN · 25.12.2024

Краска MAJESTIC в подписи к кухне

Не распространять марку на весь перечень отделочных материалов.



АВТОРЫ / ПОРТРЕТ

Лена Лобурец и Надежда Попова

Сайт бюро ↗

Читать публикацию → Галерея проекта →

PUB-012 PRJ-012 Бренд указан в источнике



Константин Пырьев; стиль Анастасия Пырьева

Квартира IT-специалиста, 55 м²; ЖК Vitality

Анастасия Ярышева, Валерия Анисимова / Royal Fusion

INTERIOR+DESIGN · 04.02.2026

Краска MAJESTIC

Другой обьект, чем средиземноморская квартира Royal Fusion, № 38.



АВТОРЫ / ПОРТРЕТ

Анастасия Ярышева и Валерия Анисимова

Сайт бюро ↗

Читать публикацию → Галерея проекта →

PUB-015 PRJ-015 Бренд указан в источнике



Ольга Мелекесцева; стиль Дарья Ишкарева

Квартира 45 м² с оранжевой ванной и стеклоблоками

Наталья Костина; руководитель Анастасия Василица / «Точка Дизайна»

Marie Claire Maison · дата не установлена

Краска и декоративная штукатурка: Oboi1, MAJESTIC

Не указаны SKU и зоны применения; не подписывать хаммам как окрашенный MAJESTIC.

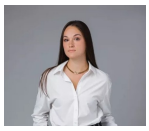

АВТОРЫ / ПОРТРЕТ

Анастасия Василица · руководитель

Сайт бюро ↗

Читать публикацию → Галерея проекта →

PUB-017 PRJ-017 Бренд указан в источнике

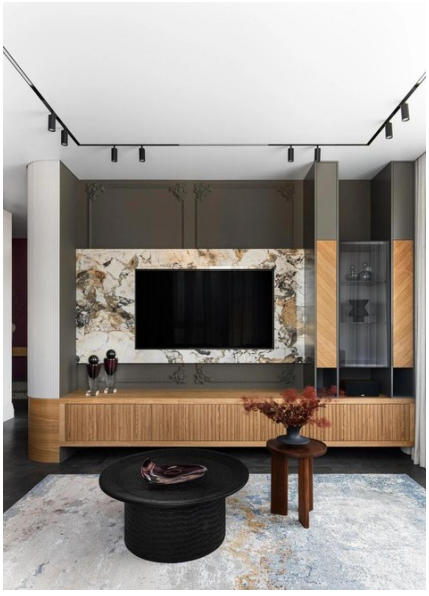

Антон Лихтарович; стиль Яна Яхина

Квартира с видом на Останкинскую башню, 94 м²

Ксения Степаненко

Marie Claire Maison · дата не установлена

MAJESTIC в подписи к интерьеру

Не объединять с другим проектом автора 95 м², № 43.

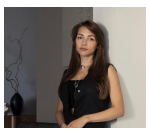

АВТОРЫ / ПОРТРЕТ

Ксения Степаненко

Профиль автора ↗

Читать публикацию → Галерея проекта →

PUB-019 PRJ-019 Бренд указан в источнике



Ник Руденко; стиль Настасья Корбут

Квартира блогера, 57 м²; ЖК «Западный порт»

Анастасия Волошина

Marie Claire Maison · дата не установлена

MAJESTIC в подписи к прихожей

Марку синей спальни нельзя устанавливать только по подписи к прихожей.

АВТОРЫ ПРОЕКТА

Анастасия Волошина

Автор в публикации ↗

Читать публикацию →

PUB-022 PRJ-022 Бренд указан в источнике



Требует уточнения по публикации

Квартира для мамы и дочери, 62,8 м²

Кира Топоркова

ИВД · дата не установлена

Краска MAJESTIC на стенах

Автор установлен по полной статье, связанной с карточкой проекта.



АВТОРЫ / ПОРТРЕТ

Кира Топоркова

Сайт бюро ↗

Читать публикацию → Галерея проекта →

PUB-023 PRJ-023 Бренд указан в источнике

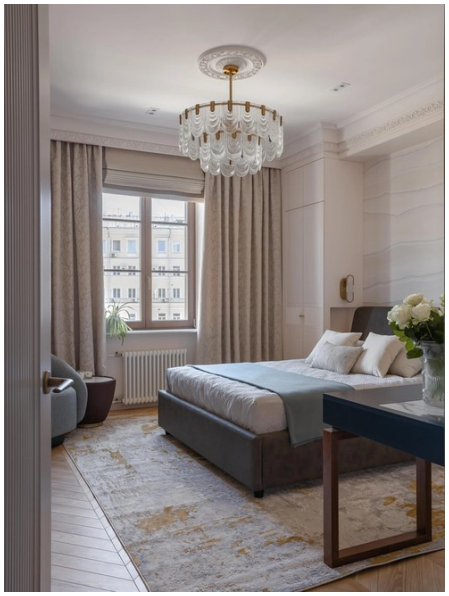

Елизавета Гуровская

Квартира в «Доме полярников», 50 м²; Москва

Мария Макарова

Marie Claire Maison · дата не установлена

MAJESTIC в подписях к спальне и прихожей

Росписи, поталь и декоративная штукатурка не атрибутированы MAJESTIC.

АВТОРЫ ПРОЕКТА

Мария Макарова

Автор в публикации ↗

Читать публикацию →

PUB-033 PRJ-033 Бренд указан в источнике



Мария Воинова; стиль Виктория Звонилина

Светлая квартира 162 м²; ЖК «Балчуг»

Елена Потемкина

INMYROOM · 17.04.2024

MAJESTIC в перечне отделки

Авторские панно не атрибутированы конкретному материалу MAJESTIC.



АВТОРЫ / ПОРТРЕТ

Елена Потемкина

Сайт бюро ↗

Читать публикацию → Галерея проекта →

PUB-034 PRJ-034 Бренд указан в источнике



Кристина Медведева

Монохромная квартира с французским шармом, 74 м²

Ксения Луб

INMYROOM · 23.07.2025

MAJESTIC в перечне отделки

SKU и коды не названы.

АВТОРЫ ПРОЕКТА

Ксения Луб

Профиль автора ↗

Читать публикацию → Галерея проекта →

PUB-036 PRJ-036 Бренд указан в источнике

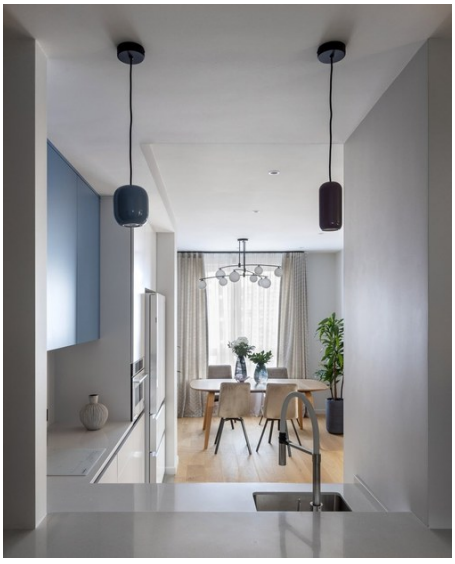

Светлана Игнатенко

Светлая семейная квартира 115 м² с акцентами

Ольга Кумова

INMYROOM · 01.04.2025

MAJESTIC в перечне отделки

Отдельный объект; не путать с квартирой ISTOK 115 м², № 14.

АВТОРЫ ПРОЕКТА

Ольга Кумова

Профиль автора ↗

Читать публикацию → Галерея проекта →

PUB-037 PRJ-037 Бренд указан в источнике



Катя Гейц

Квартира в московской сталинке, 48 м²

Дина Дымникова, Дарья Слушаева

INMYROOM · 02.06.2026

MAJESTIC в перечне отделки

SKU и коды не названы.



АВТОРЫ / ПОРТРЕТ

Дина Дымникова и Дарья Слушаева

Сайт бюро ↗

Читать публикацию → Галерея проекта →

Ещё: PUB-055

PUB-038 PRJ-038 Бренд указан в источнике



Женя Муравьёва

Средиземноморская квартира для творческой девушки, 55 м²

Анастасия Ярышева, Валерия Анисимова / Royal Fusion

INMYROOM · 19.01.2026

MAJESTIC в перечне отделки

Отдельный объект; не объединять с квартирой программиста 55 м², № 12.



АВТОРЫ / ПОРТРЕТ

Анастасия Ярышева и Валерия Анисимова

Сайт бюро ↗

Читать публикацию → Галерея проекта →

PUB-039 PRJ-039 Бренд указан в источнике



Нелли Ларсон

Евродвушка в духе апарт-отеля, 42 м²

Алёна Власова

INMYROOM · 06.08.2025

MAJESTIC в перечне отделки

SKU и коды не названы.



АВТОРЫ / ПОРТРЕТ

Алёна Власова

Сайт бюро ↗

Читать публикацию → Галерея проекта →

PUB-040 PRJ-040 Бренд указан в источнике

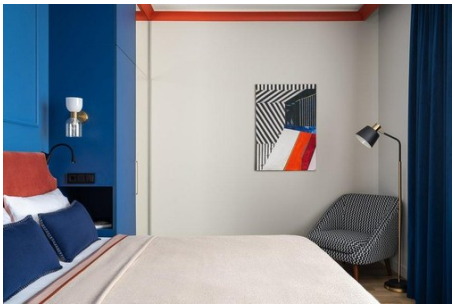

Андрей Орехов; стиль Ирина Темнова

Квартира с цветными деталями, 48 м²

Мила Генч

INMYROOM · 13.04.2024

MAJESTIC Matt в спальне

Использовать фото спальни; не распространять указанную марку на все комнаты.



АВТОРЫ / ПОРТРЕТ

Мила Генч

Сайт бюро ↗

Читать публикацию → Галерея проекта →

PUB-041 PRJ-041 Бренд указан в источнике



Егор Кодяков

Двушка 58 м² в доме серии П-44

Алёна Власова

INMYROOM · 04.09.2023

MAJESTIC Matt: кухня, прихожая, спальня; есть другие марки

Гостиная подписана Ottinger. Для каждого фото требуется точная привязка участка.



АВТОРЫ / ПОРТРЕТ

Алёна Власова

Сайт бюро ↗

Читать публикацию → Галерея проекта →

PUB-043 PRJ-043 Бренд указан в источнике



Антон Лихтарович; стиль Яна Яхина

Французская классика для семьи, 95 м²

Ксения Степаненко

SALON · 12.02.2025

В отделке названы Avalon и MAJESTIC

Совместное упоминание двух марок не позволяет подписать все стены как MAJESTIC.

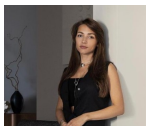

АВТОРЫ / ПОРТРЕТ

Ксения Степаненко

Профиль автора ↗

Читать публикацию → Галерея проекта →

PUB-055 PRJ-037 Связано с проектом



Фото: Катя Гейц. Стилист: Дина Дымникова.

Маленькая квартира в спокойных тонах в сталинке · 48,5 м²

Дина Дымникова / Ruumz; Даша Слушаева / Slushaeva.Studio

INTERIOR+DESIGN · 10.02.2026

Статья INTERIOR+DESIGN не называет марку краски. MAJESTIC указан в уже архивированной статье INMYROOM.

Связь подтверждается авторами, площадью 48,5 м², фотографом Катей Гейц, совпадающими фотографиями, французским окном, видом на Москву-Сити и историей восстановления несущей стены. Не создавать новый PRJ-ID.



АВТОРЫ / ПОРТРЕТ

Дина Дымникова и Дарья Слушаева

Сайт бюро ↗

Читать публикацию → Галерея проекта →

Ещё: PUB-037

PUB-057 PRJ-057 Бренд указан в источнике



Александр Клевцов

Зелёный замок

Алла Пляшник и Виктория Бабакова · Villa design

Hi Home · Ростов-на-Дону · № 09 (215) · ноябрь 2025; стр. 88–93

Краска Majestic; конкретная линейка и коды оттенков не указаны.

Дом 450 м². Марка указана в подписях к интерьерным фотографиям и в перечне участников проекта.



АВТОРЫ / ПОРТРЕТ

Алла Пляшник и Виктория Бабакова

Сайт бюро ↗

Читать публикацию → Галерея проекта →

Ещё: PUB-091

PUB-058 PRJ-058 Бренд указан в источнике



Михаил Чекалов

Зелёные волны

Ольга Чигрина

Hi Home · Ростов-на-Дону · № 01 (217) · февраль 2026; стр. 62–67

Краска Majestic; конкретная линейка и коды оттенков не указаны.

Квартира 100 м². На с. 65 поставщик краски обозначен как «Аквист»; на с. 67 в составе проекта прямо названа Majestic.

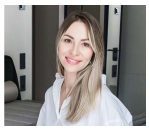

АВТОРЫ / ПОРТРЕТ

Ольга Чигрина

Канал автора ↗

Читать публикацию → Галерея проекта →

PUB-059 PRJ-059 Бренд указан в источнике



Ольга Акинина

Точка сборки

Алла Пляшник и Виктория Бабакова · Villa design

Hi Home · Ростов-на-Дону · № 04 (220) · май 2026; стр. 58–65

Краска Majestic; конкретная линейка и коды оттенков не указаны.

Квартира 142 м² с круглой гостиной. Бренд назван в подписях к фотографиям и в блоке поставщиков.



АВТОРЫ / ПОРТРЕТ

Алла Пляшник и Виктория Бабакова

Сайт бюро ↗

Читать публикацию → Галерея проекта →

Ещё: PUB-092

PUB-072 PRJ-072 Бренд указан в источнике



Фотограф не указан в источнике

SKIN CLINIC · Волгоград

Екатерина Лёвочкина

Частная территория · 12.2024–01.2025, №120

Архитектурная краска MAJESTIC; SKU и цвет не названы

Прямо подтверждено поставщиком в публикации В основном тексте SKIN CLINIC; в комментарии поставщика Skine Clinic. Один обьект.

АВТОРЫ ПРОЕКТА

Екатерина Лёвочкина

Автор в публикации ↗

Читать публикацию → Галерея проекта →

Ещё: PUB-073

PUB-073 PRJ-072 Связано с проектом



Фотограф не указан в источнике

SKIN CLINIC · Волгоград

Екатерина Лёвочкина

Частная территория · 26.12.2024 — дата в URL

Связать с REG-01; не выводить SKU из фотографий

В веб-тексте бренд не назван; подтверждение в журнальной версии REG-01 Город и автор прямо указаны. 76 м² названы при описании нового пространства; общую площадь клиники не устанавливать по этой фразе.

АВТОРЫ ПРОЕКТА

Екатерина Лёвочкина

Автор в публикации ↗

Читать публикацию → Галерея проекта →

Ещё: PUB-072

PUB-077 PRJ-077 Бренд указан в источнике



Юрий Бельмесов; стиль Диана Шубина

Квартира 81 м² с красивой отделкой и яркими акцентами · Екатеринбург

Affdesign

INMYROOM · 19.03.2025

MAJESTIC; линейка не названа

Медный декоративный эффект приписан Loggia; бордовое панно изготовлено из гипса. Не приписывать их Mineral Lime. В рекламном абзаце встречается 82 м²; название и паспорт дают 81 м².



АВТОРЫ / ПОРТРЕТ

Наталья Шерстюк и Диана Шубина

Сайт бюро ↗

Читать публикацию → Галерея проекта →

PUB-078 PRJ-078 Бренд указан в источнике



Елена Попова

Солнечная студия 34 м² в Екатеринбурге

Юлия Зубарева

divan.ru · 28.05.2026

MAJESTIC Eggshell

Две версии одной статьи об одном объекте; не считать двумя проектами. В наборе изображения проекта, возможны планировочные схемы; товарные карточки и портрет автора исключены.



АВТОРЫ / ПОРТРЕТ

Юлия Зубарева

Профиль бюро ↗

Читать публикацию → Галерея проекта →

Ещё: PUB-079

PUB-079 PRJ-078 Бренд указан в источнике



Елена Попова

Солнечная студия 34 м² в Екатеринбурге · дополнительная версия

Юлия Зубарева

mebel.kz · 30.05.2026

MAJESTIC Eggshell

Вторая площадка, тот же объект и серия фотографий. Две версии одной статьи об одном объекте; не считать двумя проектами. В наборе изображения проекта, возможны планировочные схемы; товарные карточки и портрет автора исключены.



АВТОРЫ / ПОРТРЕТ

Юлия Зубарева

Профиль бюро ↗

Читать публикацию → Галерея проекта →

Ещё: PUB-078

PUB-081 PRJ-081 Бренд указан в источнике



Обложка видео · @oregoncrimea

«Трендовые цветовые решения 2026»: готовый объект «Орегон» · Крым — регион издателя; город объекта не установлен

Автор не указан

Telegram · oregoncrimea · дата не установлена

MAJESTIC, линейка не названа

NCS 4010-G30Y; Majestic 022 — сокращенная запись источника

Адрес ялтинского магазина в конце поста не является адресом квартиры. Не дописывать MJ71-022/White Gold без отдельного подтверждения полного кода для этого объекта.

Читать публикацию →

PUB-090 PRJ-090 Бренд указан в источнике



Борис Бочкарев; стиль Елена Карасаева

Стильная трехкомнатная квартира 95 м² в природных тонах · Москва — вне текущих пяти регионов

Елена Ефимовых

INMYROOM · 12.10.2024

MAJESTIC, линейка не названа

В региональной выдаче попадалась из-за соседнего текста и репостов; не относить к Петербургу или Тюмени.



АВТОРЫ / ПОРТРЕТ

Елена Ефимовых

Сайт бюро ↗

Читать публикацию → Галерея проекта →

Ещё: PUB-103

PUB-091 PRJ-057 Связано с проектом



Александр Клевцов

Зелёный замок

Алла Пляшник; Виктория Бабакова / Villa design

Telegram · hihome_ru · 16.02.2026

Краска Majestic; конкретная линейка и коды оттенков не указаны.

Совпадают название, авторы, площадь и фотограф. В Telegram назван Аквист; MAJESTIC подтверждён печатной версией HiHome №215, ноябрь 2025, с. 88–93.



АВТОРЫ / ПОРТРЕТ

Алла Пляшник и Виктория Бабакова

Сайт бюро ↗

Читать публикацию → Галерея проекта →

Ещё: PUB-057

PUB-092 PRJ-059 Связано с проектом



Ольга Акинина

Точка сборки

Алла Пляшник; Виктория Бабакова / Villa design

Telegram · hihome_ru · 30.07.2026

Краска Majestic; конкретная линейка и коды оттенков не указаны.

Квартира с круглой гостиной; совпадают название, авторы и площадь. HiHome №220, май 2026, с. 58–65 прямо называет MAJESTIC.



АВТОРЫ / ПОРТРЕТ

Алла Пляшник и Виктория Бабакова

Сайт бюро ↗

Читать публикацию → Галерея проекта →

Ещё: PUB-059

PUB-093 PRJ-051 Связано с проектом



Алёна Леготкина

Мозаика воспоминаний

Елизавета Скрыпникова; Виктория Бандуркина / Простор

Telegram · hihome_ru · 20.10.2026

Краска и декоративная штукатурка MAJESTIC; поставщик «Аквист»

Совпадают название, авторы, площадь и фотограф. В базовом реестре подтверждение MAJESTIC: HiHome №223, сентябрь 2026, с. 63.



АВТОРЫ / ПОРТРЕТ

Елизавета Скрыпникова и Виктория Бандуркина

Сайт бюро ↗

Читать публикацию → Галерея проекта →

Ещё: PUB-051

PUB-095 PRJ-095 Бренд указан в источнике



Максим Канакин

Синий в семейной квартире 92,5 м²

Мария Ничипоренко

Telegram · majesticpaints · 25.01.2026

MAJESTIC; конкретная линейка не названа

Первичный пост MAJESTIC называет автора, площадь, синюю матовую поверхность и фотографа. Город, точный SKU и код цвета не указаны. В сверенных подтверждённых записях объект не найден.



АВТОРЫ / ПОРТРЕТ

Мария Ничипоренко

Сайт бюро ↗

Читать публикацию → Галерея проекта →

Ещё: PUB-098 PUB-099 PUB-117 PUB-118

PUB-096 PRJ-096 Бренд указан в источнике



Максим Канакин; стиль Алёна Варникова

Белый интерьер квартиры под аренду 45 м²

Мария Ничипоренко

Telegram · majesticpaints · 15.02.2026

MAJESTIC; конкретная линейка не названа

MAJESTIC прямо подтверждает применение матовой краски. Линейка, код цвета и город не указаны. Не объединено автоматически с прежним анонсом квартиры ПИК из HH-L3; нужен визуальный матч.



АВТОРЫ / ПОРТРЕТ

Мария Ничипоренко

Сайт бюро ↗

Читать публикацию → Галерея проекта →

Ещё: PUB-119

PUB-109 PRJ-109 Бренд указан в источнике



Фотограф не указан в источнике

Монохромный интерьер Бориса Уборевича-Боровского

Борис Уборевич-Боровский

Telegram · oboi1_ru · 12.09.2024

Краска MAJESTIC на стенах и потолке

Автор и применение марки прямо названы. Площадь, адрес, SKU, коды и фотограф не указаны. В базовом реестре и сверенных дополнениях совпадение не найдено. Посты того же автора /632 и /644 посвящены Little Greene и к этому доказательству не добавляются.



АВТОРЫ / ПОРТРЕТ

Борис Уборевич-Боровский

Сайт бюро ↗

Читать публикацию → Галерея проекта →

PUB-110 PRJ-110 Бренд указан в источнике



Фотограф не указан в источнике

Квартира в ЖК Wellton Towers

iAngel Design / Екатерина Янгель

Telegram · oboi1_ru · 04.04.2024

MAJESTIC Flat — белые потолки; Avalon — стены

В подписи чётко разделены продукты и поверхности. BM973, BM972 и BM858 относятся к Avalon; BM1541 — к декоративной штукатурке, марка которой не названа. Не объединять с PUB-042 Алёны Тоцкой / Daniel Studio только по совпадению ЖК. Имя Екатерины Янгель установлено по публичному профилю @iangel_design.



АВТОРЫ / ПОРТРЕТ

Екатерина Янгель

Канал автора ↗

Читать публикацию → Галерея проекта →

PUB-111 PRJ-111 Бренд указан в источнике



Обложка видео · @oboi1_ru

Новое пространство TB Design

TB Design; в посте ссылка @furfur_design

Telegram · oboi1_ru · 27.06.2025

Краска и декоративная штукатурка MAJESTIC

Поставщик прямо называет два вида материала. Сюжет об открытии пространства, опубликован в виде двух видео. Панно с леопардовым рисунком не приписывается MAJESTIC. Продукты, оттенки и адрес не уточнены.

АВТОРЫ ПРОЕКТА

TB Design

Автор в публикации ↗

Читать публикацию →

PUB-112 PRJ-112 Бренд указан в источнике



Фотограф не указан в источнике

Игровая комната бистро Klich

Domos Design

Telegram · oboi1_ru · 09.09.2025

Краска MAJESTIC; код MJ71-248

system: MAJESTIC; code: MJ71-248

Марка и код прямо указаны для красной окрашенной части детской игровой комнаты. Не распространять код на обои и все помещения ресторана. Внешняя статья об открытии Klich от 02.09.2025 также называет детскую комнату Domos; точную связь филиала стоит сверить по полному проекту.



АВТОРЫ / ПОРТРЕТ

Анна Каричева и Алёна Чекалина

Сайт бюро ↗

Читать публикацию → Галерея проекта →

Ещё: PUB-136

PUB-113 PRJ-113 Бренд указан в источнике



Обложка видео · @oboi1_ru

Объект Екатерины Андриевской

Екатерина Андриевская

Telegram · oboi1_ru · 26.10.2025

Краска MAJESTIC; лепной декор Orac

Прямое упоминание бренда в подписи к двум видео. Город, площадь, название проекта, SKU, код и стадия завершения не указаны.

АВТОРЫ ПРОЕКТА

Екатерина Андриевская

Автор в публикации ↗

Читать публикацию →

PUB-114 PRJ-114 Бренд указан в источнике



Фотограф не указан в источнике

Интерьер с терракотовыми стенами

Светлана Скрицкая / @architect_skritskaya

Telegram · oboi1_ru · 11.11.2025

MAJESTIC Eggshell

system: Avalon; code: DV0051

Материал прямо назван; цвет выбран по вееру Avalon. Avalon здесь — система обозначения цвета, а не заявленная марка нанесённой краски. Имя автора установлено по публичным профилям @architect_skritskaya и Behance Skritskaya. Город и площадь объекта не установлены.

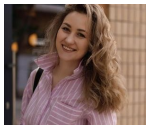

АВТОРЫ / ПОРТРЕТ

Светлана Скрицкая

Профиль автора ↗

Читать публикацию → Галерея проекта →

PUB-115 PRJ-115 Бренд указан в источнике

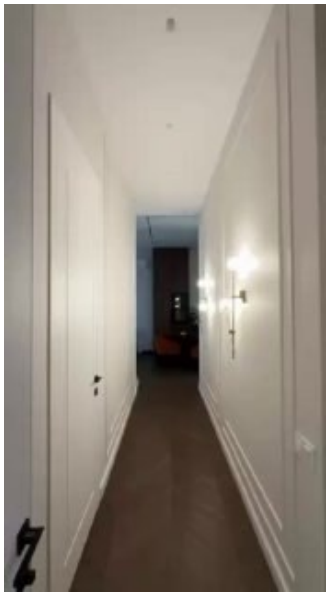

Обложка видео · @oboi1_ru

Белый интерьер Дмитрия Суконцева

Дмитрий / @sukontsev

Telegram · oboi1_ru · 24.12.2025

Краска MAJESTIC

Пост связывает готовый интерьер с MAJESTIC. Упоминание Cloud Dancer — редакционное сравнение с трендом, а не подтверждённый код колеровки. Ссылка /1309 — более поздний сюжет автора о белом; автоматически отдельным объектом не считать.

АВТОРЫ ПРОЕКТА

Дмитрий Суконцев

Автор в публикации ↗

Читать публикацию →

PUB-116 PRJ-116 Бренд указан в источнике



Фотограф не указан в источнике

ЖК «Фестиваль парк» — проект Анны Моджаро · этап завершения отделки

Анна Моджаро

Telegram · majesticpaints · 27.12.2025

Краска MAJESTIC на стенах и потолке

Дополнительная находка в официальном канале бренда при проверке автора. На дату публикации 27.12.2025 проект находился на завершающей стадии. Не подписывать как готовую интерьерную фотосъёмку. Площадь, точные продукты и коды не указаны.



АВТОРЫ / ПОРТРЕТ

Анна Моджаро

Сайт бюро ↗

Читать публикацию → Галерея проекта →

PUB-117 PRJ-095 Связано с проектом

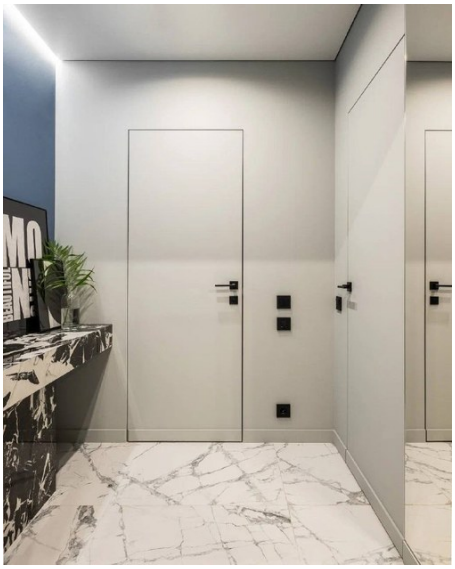

Максим Канакин

Скрытые двери в проекте Марии Ничипоренко

Мария Ничипоренко / @arch_design_mdn

Telegram · oboi1_ru · 14.01.2025

Применение MAJESTIC подтверждено публикацией бренда /416

Визуальное сопоставление: синяя торцевая стена с деревянной консолью и зеркалом совпадает с альбомом MAJESTIC /416 (92,5 м²). Сам пост /1036 марки краски не называет. Технические советы из поста не перенесены в продуктовую спецификацию.



АВТОРЫ / ПОРТРЕТ

Мария Ничипоренко

Сайт бюро ↗

Читать публикацию → Галерея проекта →

Ещё: PUB-095 PUB-098 PUB-099 PUB-118

PUB-118 PRJ-095 Связано с проектом



Максим Канакин

Синяя спальня и прихожая Марии Ничипоренко

Мария Ничипоренко

Telegram · oboi1_ru · 28.01.2025

Применение MAJESTIC подтверждено публикацией бренда /416

Визуально совпадают двери, стеновые панели, консоль и реечный потолок с фотографиями официального альбома 92,5 м². Это дополнительная публикация того же объекта, не новый объект.



АВТОРЫ / ПОРТРЕТ

Мария Ничипоренко

Сайт бюро ↗

Читать публикацию → Галерея проекта →

Ещё: PUB-095 PUB-098 PUB-099 PUB-117

PUB-119 PRJ-096 Связано с проектом



Максим Канакин; стиль Алёна Варникова

Кухня-гостиная Марии Ничипоренко

Мария Ничипоренко

Telegram · oboi1_ru · 01.02.2025

Матовая краска MAJESTIC подтверждена публикацией бренда /429

Визуально совпадают серые панели, синяя мягкая мебель, обеденная зона и планировка с альбомом квартиры 45 м². Площадь и марка установлены по связанному посту бренда, а не по подписи /1074.



АВТОРЫ / ПОРТРЕТ

Мария Ничипоренко

Сайт бюро ↗

Читать публикацию → Галерея проекта →

Ещё: PUB-096

PUB-124 PRJ-124 Бренд указан в источнике



Фотограф не указан в источнике

Бежево-серый интерьер; автор не указан

Автор не указан

Telegram · oboi1_ru · 28.02.2024

Краска MAJESTIC

Три кадра одного опубликованного альбома. Нет имени автора, площади и кодов. Не присваивать название цвета по внешнему сходству с палитрой.

Читать публикацию → Галерея проекта →

PUB-125 PRJ-125 Бренд указан в источнике

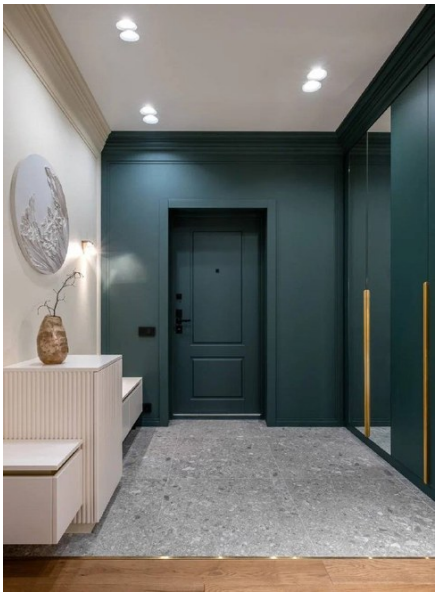

Фотограф не указан в источнике

Интерьер с насыщенной зелёной прихожей

Автор не указан

Telegram · oboi1_ru · 08.06.2024

Краска MAJESTIC

Марка прямо названа. Автор, линейка и код зелёного не установлены. Три кадра альбома; отдельный уникальный объект окончательно не подсчитан.

Читать публикацию → Галерея проекта →

PUB-126 PRJ-126 Бренд указан в источнике



Фотограф не указан в источнике

Светлый интерьер с панелями Orac

Автор не указан

Telegram · oboi1_ru · 20.06.2024

Краска MAJESTIC; декор Orac

Пять кадров. В подписи нет автора, площади, линейки и цветовых кодов. Сохраняется как объект на идентификацию.

Читать публикацию → Галерея проекта →

PUB-136 PRJ-112 Связано с проектом



Фотограф не указан в источнике

Декоративная отделка зала Klich

Domos Design

Telegram · oboi1_ru · 08.09.2025

Декоративная штукатурка; бренд и SKU не названы

Два кадра ресторана. Публикация /1251 подтверждает MAJESTIC в игровой комнате, но не устанавливает марку штукатурки основного зала.



АВТОРЫ / ПОРТРЕТ

Анна Каричева и Алёна Чекалина

Сайт бюро ↗

Читать публикацию → Галерея проекта →

Ещё: PUB-112

PUB-149 PRJ-149 Материал уточнён брендом



Архив MAJESTIC · фотограф уточняется

Сибирский федеральный университет · Красноярск

Автор проекта уточняется

Архив MAJESTIC · Получено 29.10.2026

MAJESTIC Eggshell · применение подтверждено брендом

Зал, переговорные, рабочие зоны и холл. 12 фотографий из архива бренда. Точное название пространства, автор проекта и код цвета уточняются. Публикация с прямым указанием покрытия пока не найдена.

Фотографии от бренда Галерея проекта →

PUB-046 PRJ-046 Бренд указан в источнике



Автор фото не указан

Paper House / «Бумажный дом» / MosBuild 2024

Ася Николова / Zariza Art

Zariza Art · 12.05.2024

Экспозиция MAJESTIC; архитектурная палитра 2024

Источник описывает авторский замысел стенда. SKU покрытий по поверхностям не раскрыты.



АВТОРЫ / ПОРТРЕТ

Ася Николова

Сайт бюро ↗

Читать публикацию → Галерея проекта →

Ещё: PUB-123

PUB-028 PRJ-028 Бренд указан в источнике



Требует уточнения по публикации

SHTAB-KVARTIRA / MosBuild 2025

Ася Николова / Zariza Art; Oboi1

MAJESTIC · 14.03.2025

Краска и декоративные материалы в архитектуре стенда

Историю испытания покрытия ногами посетителей не превращать в обещание свойств краски для пола.



АВТОРЫ / ПОРТРЕТ

Ася Николова

Сайт бюро ↗

Читать публикацию → Галерея проекта →

Ещё: PUB-047 PUB-121

PUB-047 PRJ-028 Бренд указан в источнике



Автор фото не указан

SHTAB-KVARTIRA / MosBuild 2025

Ася Николова / Zariza Art

Zariza Art · 15.04.2025

Краски и покрытия MAJESTIC в архитектуре стенда

Фирменная литера «M» лежит в основе пространства. Один проект с PUB-028.



АВТОРЫ / ПОРТРЕТ

Ася Николова

Сайт бюро ↗

Читать публикацию → Галерея проекта →

Ещё: PUB-028 PUB-121

PUB-020 PRJ-013 Бренд указан в источнике



Антон и Кристина Музыка

«Тотемы» / ARTDOM 2025

Михаил Курносов

Design Mate · дата не установлена

Арт-объекты для MAJESTIC; Eggshell подтверждён пользователем

TOTEMS COLOR: 12 оттенков; коды здесь не перечислены

Событие датировано 2025 годом; материал — из уточнения владельца бренда.



АВТОРЫ / ПОРТРЕТ

Михаил Курносов

Канал автора ↗

Читать публикацию → Галерея проекта →

Ещё: PUB-013 PUB-050 PUB-120

PUB-050 PRJ-013 Бренд указан в источнике



Антон и Кристина Музыка — по PUB-020

MAJESTIC и Михаил Курносов / ARTDOM

Михаил Курносов

MAJESTIC · 11.04.2025

Арт-объекты и авторская палитра; Eggshell уточнён брендом

TOTEMS COLOR: 12 оттенков

Официальная публикация о палитре. Материал объектов Eggshell — из уточнения владельца бренда; год события сверяется с PUB-020.



АВТОРЫ / ПОРТРЕТ

Михаил Курносов

Канал автора ↗

Читать публикацию → Галерея проекта →

Ещё: PUB-013 PUB-020 PUB-120

PUB-024 PRJ-024 Бренд указан в источнике

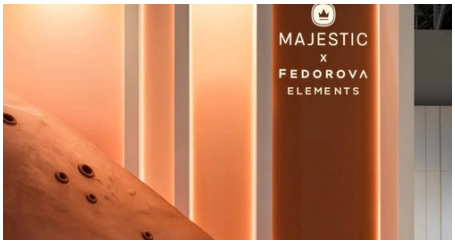

Требует уточнения по публикации

«Рог изобилия» / ARTDOM 2026

Александра Федорова, Пётр Зайцев

MAJESTIC · 10.03.2026

Mineral Lime

Первичный источник подтверждает материал; пользователь уточнил: снаружи и внутри.



АВТОРЫ / ПОРТРЕТЫ

Александра Федорова и Пётр Зайцев

Сайт бюро ↗ Сайт Петра Зайцева ↗

Читать публикацию → Галерея проекта →

Ещё: PUB-122 PUB-137

PUB-021 PRJ-021 Бренд указан в источнике



Требует уточнения по публикации

Cosmoscow 2026 / пространство Space Four

Space Four

MAJESTIC · 14.09.2026

Оттенок MAJESTIC в оформлении стенда

MJ71-011

Подтверждён цвет, не линейка краски.

Читать публикацию → Галерея проекта →

PUB-025 PRJ-025 Бренд указан в источнике



Катя Янова

Cosmoscow / подиумы для серии «Неуязвимость хрупкости»

Аннушка Броше; куратор Мария Дубодел / Elohovskiy Gallery

MAJESTIC · 08.10.2025

MAJESTIC на подиумах

Roman White · MJ71-010

Покрашены подиумы, не скульптуры. Матовый вид не доказывает SKU Matt.



АВТОРЫ / ПОРТРЕТ

Аннушка Броше · художник

Профиль автора ↗

Читать публикацию → Галерея проекта →

PUB-027 PRJ-027 Бренд указан в источнике



Требует уточнения по публикации

STOPISHOP / Elohovskiy Art

Elohovskiy Art

MAJESTIC · 01.08.2025

Пять оттенков в галерейных залах

Melting Glacier · MJ71-073; Raised Sail · MJ71-083; King Green · MJ71-242; Mellow Yellow · MJ71-167; Cheers & Tears · MJ71-235

Не сопоставлять конкретную стену и код только по фото: источник даёт палитру экспозиции в целом.

Читать публикацию → Галерея проекта →

PUB-026 PRJ-026 Бренд указан в источнике



Требует уточнения по публикации

HSE ART GALLERY / выставка на Винзаводе

HSE ART GALLERY

MAJESTIC · 01.08.2025

MAJESTIC в экспозиционном пространстве

King Green · MJ71-242

Есть точный цвет; название линейки не приведено.

Читать публикацию → Галерея проекта →

PUB-029 PRJ-029 Бренд указан в источнике



Требует уточнения по публикации

Стенд NW.Bureau / ARTDOM

NW.Bureau

MAJESTIC · 14.08.2025

Три тёмных оттенка MAJESTIC

Sapphirine · MJ71-238; Indigo · MJ71-237; Chimney Sweep · MJ71-239

Заголовок «чёрный матовый» не означает один оттенок или подтверждённый SKU Matt.

Читать публикацию → Галерея проекта →

PUB-049 PRJ-049 Бренд указан в источнике



Автор фото не указан

Бутиковый стенд «Дизайн-Арены» / UMIDS 2026, Краснодар

«Точка дизайна»; арт-директор «Дизайн-Арены» Сергей Трегубов

Точка дизайна · дата не установлена

Краска MAJESTIC / «Обои №1» в отделке стенда

Тёплый серо-коричневый описан словами; точный код и продукт не названы. Год реализации 2026 — не дата публикации.



АВТОРЫ / ПОРТРЕТ

Степан Бугаев · основатель бюро

Сайт бюро ↗

Читать публикацию → Галерея проекта →

PUB-053 PRJ-053 Выставочная история



Автор фото не указан

«Студия обоев №1» / репортаж с MosBuild 2023

Автор стенда в публикации не указан

Top Design Magazine · 26.04.2023

Репортаж о стенде «Студии обоев №1»

Сохранено как начало выставочной истории. Ася Николова в 2023 году не участвовала — уточнение бренда. Краска в тексте не атрибутирована.

Читать публикацию → Галерея проекта →

PUB-056 PRJ-056 Бренд указан в источнике



Иллюстрация анонса выставки · INTERIOR+DESIGN

Мультисенсорное путешествие по миру дизайна на выставке ARTDOM 2026

Редакционный материал об ARTDOM

INTERIOR+DESIGN · 28.08.2025

Majestic включён в перечень российских участников выставки.

Дата публикации 2025 года, событие 2026 года. Это анонс, а не репортаж о готовом стенде. Сам по себе не подтверждает применение конкретного продукта, арт-объект «Рог изобилия» или авторство стенда.

Читать публикацию →

PUB-120 PRJ-013 Бренд указан в источнике



Антон и Кристина Музыка

TOTEMS и палитра Totems Color, ARTDOM 2025

Михаил Курносов

Telegram · oboi1_ru · 20.02.2025

Коллаборация MAJESTIC; SKU в посте не назван

Репост автора о тотемах и палитре из 12 цветов. В публикации видео набора цветов. Пользователь ранее уточнил материал тотемов — Eggshell; это уточнение пользователя, не утверждение данной подписи.



АВТОРЫ / ПОРТРЕТ

Михаил Курносов

Канал автора ↗

Читать публикацию → Галерея проекта →

Ещё: PUB-013 PUB-020 PUB-050

PUB-121 PRJ-028 Бренд указан в источнике



Фотограф не указан в источнике

«Штаб-квартира», MosBuild 2025

Zariza Art; Ася Николова — по прежнему реестру

Telegram · oboi1_ru · 02.04.2025

Проект MAJESTIC / Oboi1

Дополнительный альбом стенда: совпадают синий портал, центральная композиция и название с прежними публикациями. Сохраняется история «Архитектура цвета».



АВТОРЫ / ПОРТРЕТ

Ася Николова

Сайт бюро ↗

Читать публикацию → Галерея проекта →

Ещё: PUB-028 PUB-047

PUB-122 PRJ-024 Бренд указан в источнике



Фотограф не указан в источнике

Стенд ARTDOM 2026: процесс реализации

Александра Федорова; Пётр Зайцев — по прежнему реестру

Telegram · oboi1_ru · 27.02.2026

Mineral Lime — по уточнению пользователя и прежнему архиву

Альбом и видео о создании стенда; визуально узнаваемый «Рог изобилия». Данная подпись называет Федорову и процесс работы, но не SKU. Материал не приписывается ей как прямой цитате.



АВТОРЫ / ПОРТРЕТЫ

Александра Федорова и Пётр Зайцев

Сайт бюро ↗ Сайт Петра Зайцева ↗

Читать публикацию → Галерея проекта →

Ещё: PUB-024 PUB-137

PUB-123 PRJ-046 Бренд указан в источнике



Фотограф не указан в источнике

Сергей Трегубов и архитектурная палитра

Сергей Трегубов

Telegram · oboi1_ru · 16.05.2024

Архитектурная палитра MAJESTIC

Два авторских оттенка и посещение стенда. На фото — стенд Paper House; эта связь установлена визуально, а не по названию в подписи. Не отдельный интерьер.



АВТОРЫ / ПОРТРЕТ

Ася Николова

Сайт бюро ↗

Читать публикацию → Галерея проекта →

Ещё: PUB-046

PUB-137 PRJ-024 Бренд указан в источнике



Фотограф не указан в источнике

Анонс стенда MAJESTIC × Oboi1, ARTDOM 2026

Александра Федорова

Telegram · oboi1_ru · 14.02.2026

MAJESTIC — в визуальном оформлении приглашения

Два рекламных изображения перед выставкой. Это анонс события, не дополнительный объект.



АВТОРЫ / ПОРТРЕТЫ

Александра Федорова и Пётр Зайцев

Сайт бюро ↗ Сайт Петра Зайцева ↗

Читать публикацию → Галерея проекта →

Ещё: PUB-024 PUB-122

Публикации связывают материал с автором и пространством.

Полные сведения об источниках, датах, статусах и дальнейших уточнениях находятся в редактируемом реестре.

PUB-030 PRJ-030 Бренд указан в источнике

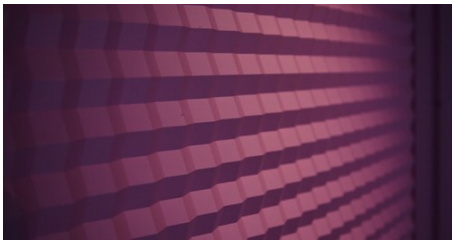

Требует уточнения по публикации

Центр компетенции «Стена как система»

Автор пространства в статье не назван

MAJESTIC · 14.03.2025

Яркая рельефная стена окрашена MAJESTIC

Линейка и код не названы.

Читать публикацию → Галерея проекта →

PUB-032 PRJ-032 Бренд указан в источнике

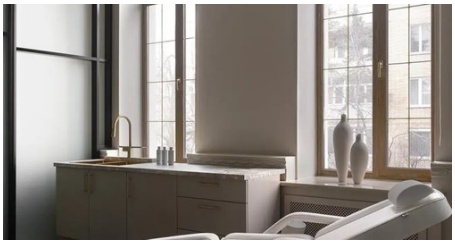

Требует уточнения по публикации

Клиника STONE.arch на Патриарших / обзор покрытий для медучреждений

Татьяна Григорьева, Сандра Балоян / STONE.arch

MAJESTIC · 14.08.2025

Обзор Satin, Eggshell и Matt; фотография клиники

Перечисленные в обзоре продукты не означают, что все три применены в клинике. Характеристики сверять по техлистам.



АВТОРЫ / ПОРТРЕТ

Татьяна Григорьева и Сандра Балоян

Сайт бюро ↗

Читать публикацию → Галерея проекта →

Ещё: PUB-048

PUB-052 PRJ-052 Бренд указан в источнике



Проект студии «Простор». Фото: Hi Home, сентябрь 2026, с. 86. Автор снимка не указан.

«Грани Маджестик» / специальный проект «Новый сезон»

Ольга Богатырева / АК «Вист»; иллюстрации проектов «Простор»

Hi Home · 09.2026

Обзор красок и декоративных штукатурок MAJESTIC

Hi Home № 07 (223), сентябрь 2026, стр. 86. Отдельная публикация о бренде, не отдельный реализованный объект.

Читать публикацию →

PUB-060 PRJ-060 Бренд указан в источнике



Не указан на странице

Тренды 2026 от Анастасии Сбытовой

Анастасия Сбытова · студия ANS

Hi Home · Ростов-на-Дону · № 01 (217) · февраль 2026; стр. 16

Majestic Matt; MJ 71-248 Burgundy red.

Точный продукт и оттенок подписаны на иллюстрации. Это подборка тенденций, а не самостоятельная публикация реализованного обьекта.



АВТОРЫ / ПОРТРЕТ

Анастасия Сбытова

Сайт бюро ↗

Читать публикацию → Галерея проекта →

PUB-061 PRJ-061 Бренд указан в источнике

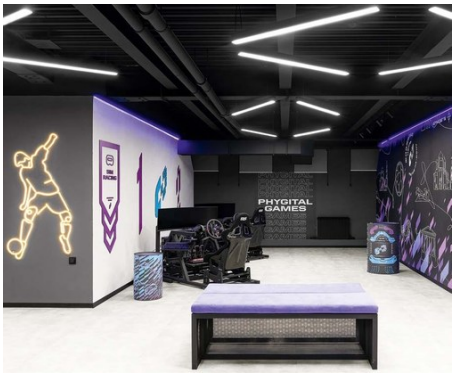

Не указан на странице

Анастасия Сбытова — «Выбор профессионала»

Анастасия Сбытова

Hi Home · Ростов-на-Дону · № 04 (220) · май 2026; стр. 33

Линейка Majestic без уточнения конкретного покрытия.

Дизайнер описывает опыт использования материалов и сотрудничества с «Аквистом». Материал отмечен знаком Hi home Бизнес.



АВТОРЫ / ПОРТРЕТ

Анастасия Сбытова

Сайт бюро ↗

Читать публикацию → Галерея проекта →

PUB-062 PRJ-062 Бренд указан в источнике



Фото из журнала · Hi Home

MAJESTIC EVENT

Организатор — AKVIST; в публикации названы Виолетта Власова, Алика Безлепкина, Анна Моджаро и Дарья Абрамова.

Hi Home · СКФО · спецвыпуск · июль 2025; стр. 110

Покрытия и палитра Majestic; конкретные продукты не уточняются.

Фоторепортаж о презентации 24 апреля. По данным публикации, в мероприятии участвовали более 60 дизайнеров СКФО.

Читать публикацию →

PUB-063 PRJ-063 Бренд указан в источнике



Не указан на странице

Долгожданное открытие

Студия «Аквист»

Hi Home · Ростов-на-Дону · № 01 (217) · февраль 2026; стр. 108

Бренд Majestic назван среди представленных в студии.

Фоторепортаж об открытии студии 5 декабря. Публикация о пространстве и профессиональном сообществе.

Читать публикацию → Галерея проекта →

PUB-064 PRJ-064 Бренд указан в источнике

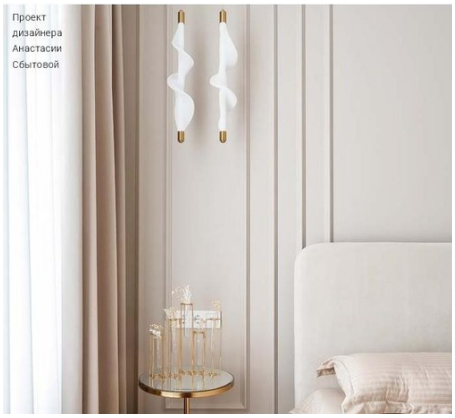

Фото из журнала · Hi Home

Ассоциация компаний «Вист»

Ассоциация компаний «Вист»

Hi Home · Ростов-на-Дону · № 06 (212) · июль–август 2025; стр. 174

Архитектурные краски и декоративные покрытия MAJESTIC.

Названы дизайнеры, с которыми компания реализует проекты с Majestic: Villa Design, Анастасия Кудяшева, Ольга Чигрина, Наталья Суворова, Ольга Брыкалова, Андрей и Галина Дульеровы, Юлия Нестеренко, Ольга Склярова. Это указатели для дальнейшего поиска, не отдельные подтверждённые публикации объектов.

Читать публикацию →

PUB-065 PRJ-065 Бренд указан в источнике



Фото из журнала · Hi Home

В ногу со временем

Ольга Богатырева · руководитель направления ЛКМ «Аквист»

Hi Home · Ростов-на-Дону · № 10 (216) · декабрь 2025 – январь 2026; стр. 48

Краска Majestic.

Компания сообщает о более чем 10 000 м² интерьеров, окрашенных Majestic за год, и об открытии студии. Показатель приведён как заявление компании.

Читать публикацию →

PUB-066 PRJ-066 Бренд указан в источнике



Не указан на странице

Majestic / AKVIST — студия и декоративное панно

Рекламодатель — AKVIST

Hi Home · Ростов-на-Дону · № 01 (217) · февраль 2026; стр. 17

Majestic; продукт, цвет и автор панно не подписаны.

Полноформатная рекламная полоса с интерьером студии, рельефным панно и брендом Majestic.

Читать публикацию → Галерея проекта →

PUB-067 PRJ-067 Бренд указан в источнике



Не указан на странице

Majestic / AKVIST — рельефное панно

Рекламодатель — AKVIST

Hi Home · Ростов-на-Дону · № 08 (224) · октябрь 2026; стр. 19

Majestic; продукт, цвет и автор панно не подписаны.

Полноформатная реклама с крупным планом рельефа. Название бренда выполнено графикой и подтверждено визуально. Дата номера взята с обложки PDF: на странице сайта подпись выпуска устарела.

Читать публикацию → Галерея проекта →

PUB-074 PRJ-074 Бренд указан в источнике



Фото из журнала · Частная территория

Презентация архитектурных красок MAJESTIC · Волгоград

А-Студия Декора

Частная территория · 10–11.2024, №119

Flat; Matt; Eggshell; Satin

Прямое упоминание MAJESTIC

Читать публикацию →

Ещё: PUB-075

PUB-075 PRJ-074 Бренд указан в источнике



Фото события · «Частная территория»

Презентация архитектурных красок MAJESTIC · Волгоград

Автор не указан

Частная территория · 07.11.2024 — дата события и дата в URL

Презентация MAJESTIC

Прямое упоминание MAJESTIC

Читать публикацию →

Ещё: PUB-074

PUB-080 PRJ-080 Бренд указан в источнике



Обложка видео · @oregoncrimea

Открытие шоурума MAJESTIC в ТЦ «Орегон» · Крым — Ялта

Автор не указан

Telegram · oregoncrimea · 22.05.2025

Архитектурные краски и декоративные покрытия MAJESTIC; конкретные SKU не названы

Instagram найден поиском; полный текст проверен в Telegram. Это пространство бренда, не частный интерьер и не редакционная статья.

Читать публикацию →

PUB-084 PRJ-084 Бренд указан в источнике

dm--elite.orgs.biz

Фотография пока недоступна.
Перейти к источнику →

Изображение требует получения

MAJESTIC появился в «Декорум-Элит-Тюмень»

Автор не указан

dm--elite.orgs.biz · 06.06.2024

Упоминание MAJESTIC; см. примечание

Доступный текст — зеркало записи VK со ссылкой на первоисточник. В посте названы салоны на Циолковского, 9 и Грибоедова, 13; это адреса из публикации, а не проверенный актуальный справочник.

Читать публикацию →

PUB-085 PRJ-085 Бренд указан в источнике



Обложка видео · @deartkrsk

Тест-драйв MAJESTIC Eggshell в канале Deart · Красноярск

Автор не указан

Telegram · deartkrsk · 13.03.2025

MAJESTIC Eggshell

Тест продукта, не подтверждение конкретного местного интерьера.

Читать публикацию →

PUB-087 PRJ-087 Бренд указан в источнике

aplusbdesign.ru

Текстовая публикация.
Иллюстраций в источнике нет.

Текстовый материал

Студия А+Б: партнеры и дизайнерские скидки · Санкт-Петербург

Автор не указан

aplusbdesign.ru · дата не установлена

Упоминание MAJESTIC; см. примечание

Подтверждает знакомство дизайн-студии с брендом, но не применение в конкретном проекте.

Читать публикацию →

PUB-089 PRJ-089 Бренд указан в источнике



Анна Моджаро · фото из программы форума · forumdesign.ru

Российские дни дизайна и архитектуры: Анна Моджаро · Екатеринбург

Анна Моджаро

forumdesign.ru · дата не установлена

Упоминание MAJESTIC; см. примечание

Это подтверждение упоминания бренда в программе/биографии. Не доказательство стенда MAJESTIC или местного объекта.



АВТОРЫ / ПОРТРЕТ

Анна Моджаро

Сайт бюро ↗

Читать публикацию →

PUB-094 PRJ-094 Бренд указан в источнике



Фото публикации · @hihome_ru

Акция MAJESTIC × HiHome

Автор не указан

Telegram · hihome_ru · 30.06.2023

MAJESTIC

Покупка MAJESTIC и розыгрыш отдыха в Усадьбе Парфенова. В исходном тексте ошибочно указано 31 сентября; эта дата не переносится в архив как корректная.

Читать публикацию →

Ещё: PUB-104

PUB-133 PRJ-133 Бренд указан в источнике



Фотограф не указан в источнике

Mineral Lime: варианты фактур

Автор не указан

Telegram · oboi1_ru · 10.10.2024

MAJESTIC Mineral Lime

Пост прямо называет продукт, но не автора и адрес показанного интерьера. Шесть фото и видео сохранены как иллюстрации к материалу; не считаются отдельным идентифицированным объектом.

Читать публикацию → Галерея проекта →

PUB-134 PRJ-134 Бренд указан в источнике



Фотограф не указан в источнике

Образцы Mineral Lime

Автор не указан

Telegram · oboi1_ru · 06.02.2025

MAJESTIC Mineral Lime

Четыре фото выкрасов. Это образцы материала, а не реализованный интерьер.

Читать публикацию → Галерея проекта →

PUB-135 PRJ-135 Бренд указан в источнике

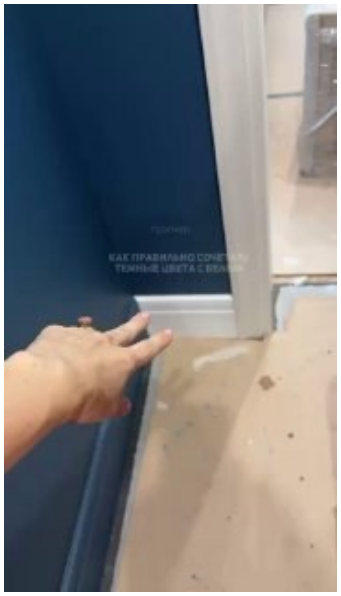

Обложка видео · @majesticpaints

Сочетание синей стены и тёплого белого

Анна Моджаро

Telegram · majesticpaints · 22.08.2025

MAJESTIC; конкретная линейка не названа

system: MAJESTIC; code: MJ71-089; system: RAL; code: 9010; surface: наличник

Первичный пост бренда подтверждает коды для показанного фрагмента. Не распространять их на остальные проекты Моджаро.



АВТОРЫ / ПОРТРЕТ

Анна Моджаро

Сайт бюро ↗

Читать публикацию →

PUB-139 PRJ-139 Бренд указан в источнике



Обложка видео · @oboi1_ru

Демонстрация финиша Eggshell

Автор не указан

Telegram · oboi1_ru · 26.10.2023

Упоминание MAJESTIC; продуктовый материал

Не самостоятельная объектная публикация; технические заявления не переносятся в TDS.

Читать публикацию →

PUB-141 PRJ-141 Бренд указан в источнике



Обложка видео · @oboi1_ru

Работа с палитрой MAJESTIC

Автор не указан

Telegram · oboi1_ru · 20.01.2024

Упоминание MAJESTIC; продуктовый материал

Не самостоятельная объектная публикация; технические заявления не переносятся в TDS.

Читать публикацию →

PUB-142 PRJ-142 Бренд указан в источнике



Обложка видео · @oboi1_ru

Видео поверхности Eggshell

Автор не указан

Telegram · oboi1_ru · 06.03.2024

Упоминание MAJESTIC; продуктовый материал

Не самостоятельная объектная публикация; технические заявления не переносятся в TDS.

Читать публикацию →

PUB-143 PRJ-143 Бренд указан в источнике



Обложка видео · @oboi1_ru

Анонс архитектурной палитры

Автор не указан

Telegram · oboi1_ru · 03.04.2024

Упоминание MAJESTIC; продуктовый материал

Не самостоятельная объектная публикация; технические заявления не переносятся в TDS.

Читать публикацию →

PUB-144 PRJ-144 Бренд указан в источнике



Фото публикации · @oboi1_ru

Подборка пяти оттенков

Автор не указан

Telegram · oboi1_ru · 07.12.2024

Упоминание MAJESTIC; продуктовый материал

Не самостоятельная объектная публикация; технические заявления не переносятся в TDS.

Читать публикацию →

PUB-145 PRJ-145 Бренд указан в источнике



Обложка видео · @oboi1_ru

Гибкий камень: упомянуты Avalon и MAJESTIC

Автор не указан

Telegram · oboi1_ru · 03.06.2025

Упоминание MAJESTIC; продуктовый материал

Не самостоятельная объектная публикация; технические заявления не переносятся в TDS.

Читать публикацию →

PUB-146 PRJ-146 Бренд указан в источнике



Фото публикации · @oboi1_ru

Веер для дизайнеров

Автор не указан

Telegram · oboi1_ru · 07.09.2025

Упоминание MAJESTIC; продуктовый материал

Не самостоятельная объектная публикация; технические заявления не переносятся в TDS.

Читать публикацию →

PUB-147 PRJ-147 Бренд указан в источнике



Обложка видео · @oboi1_ru

Различия колеровочных формул

Автор не указан

Telegram · oboi1_ru · 04.11.2025

Упоминание MAJESTIC; продуктовый материал

Не самостоятельная объектная публикация; технические заявления не переносятся в TDS.

Читать публикацию →

PUB-148 PRJ-148 Бренд указан в источнике

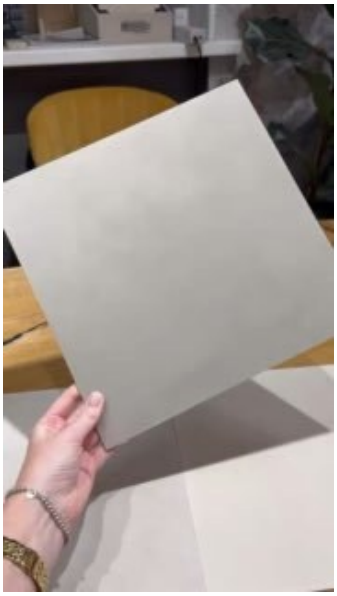

Обложка видео · @oboi1_ru

Подборка декоративных эффектов

Автор не указан

Telegram · oboi1_ru · 06.11.2025

Упоминание MAJESTIC; продуктовый материал

Не самостоятельная объектная публикация; технические заявления не переносятся в TDS.

Читать публикацию →

Публикации связывают материал с автором и пространством.

Полные сведения об источниках, датах, статусах и дальнейших уточнениях находятся в редактируемом реестре.

PUB-013 PRJ-013 Источник недоступен



Антон и Кристина Музыка. Источник изображения: MAJESTIC, PUB-050.

«Тотемы» Михаила Курносова / ARTDOM 2025

Михаил Курносов

Marie Claire Maison · дата не установлена

Текст этой страницы не удалось получить

Страница недоступна. Проект связан с PUB-020 и PUB-050; не использовать недоступную статью как самостоятельное доказательство.



АВТОРЫ / ПОРТРЕТ

Михаил Курносов

Канал автора ↗

Читать публикацию → Галерея проекта →

Ещё: PUB-020 PUB-050 PUB-120

PUB-014 PRJ-014 Другой бренд



Екатерина Литке; стиль Ирина Генделева

Квартира 115 м² с кирпичными акцентами; Санкт-Петербург

ISTOK

Marie Claire Maison · дата не установлена

В статье краска Derufa; Majestic Stone — камень

Не путать с другим объектом 115 м² Ольги Кумовой, № 36.



АВТОРЫ / ПОРТРЕТ

Команда бюро ISTOK

Сайт бюро ↗

Читать публикацию →

PUB-042 PRJ-042 Требует уточнения



Екатерина Титенко

Мужской интерьер, 109 м²; ЖК Wellton Towers

Алёна Тоцкая / Daniel Studio

SALON · 21.03.2024

Текст: MAJESTIC на стенах гостиной; подпись: Avalon

Внутреннее противоречие источника. Не утверждать марку покрытия на выбранном снимке.



АВТОРЫ / ПОРТРЕТ

Алёна Тоцкая

Сайт бюро ↗

Читать публикацию → Галерея проекта →

PUB-045 PRJ-044 Источник недоступен



Сергей Красюк; стиль Yes We May. Источник изображения: INTERIOR+DESIGN, PUB-044.

Квартира с камином в Подмосковье

Мила Узикова / «Архимания»

MyDecor · дата не установлена

Mineral Lime — по уточнению бренда к проекту

Связь с проектом подтверждена прежним отбором и пресс-разделом автора. Текст страницы сейчас недоступен; дату и подписи перепроверить.



АВТОРЫ / ПОРТРЕТ

Мила Узикова

Сайт бюро ↗

Читать публикацию → Галерея проекта →

Ещё: PUB-044

PUB-048 PRJ-032 Без марки в статье



Автор фото не указан. Источник изображения: MAJESTIC, PUB-032.

Особняк красоты на Патриарших прудах / DESIGN NOW 2024/25

Татьяна Григорьева, Сандра Балоян / STONE.arch

INTERIOR+DESIGN · дата не установлена

Марка покрытия на странице премии не названа

Тот же интерьер клиники, что иллюстрирует обзор PUB-032. Карточка подтверждает проект и авторов, не SKU и не победу в премии.



АВТОРЫ / ПОРТРЕТ

Татьяна Григорьева и Сандра Балоян

Сайт бюро ↗

Читать публикацию → Галерея проекта →

Ещё: PUB-032

PUB-054 PRJ-054 Требует уточнения



Фото: Михаил Чекалов. Стилист: Кати Клее.

Маленькая квартира с брутальным характером в Москве · 44,86 м²

Алексей Семенов, Мирра Мирзаджанян, Арина Мирзаджанян / Aleart Design

INTERIOR+DESIGN · 07.11.2024

В перечне материалов указано: «Краска, Majestik».

Написание Majestik сохранено дословно. Отнесение к MAJESTIC вероятно; желательно подтвердить бренд по спецификации. SKU, код цвета и покрытие гипсового панно не названы. Квартира 109 м² Алёны Тоцкой в том же ЖК, PRJ-042, является другим объектом.



АВТОРЫ / ПОРТРЕТЫ

Алексей Семенов и Мирра Мирзаджанян

Сайт бюро ↗

Читать публикацию → Галерея проекта →

PUB-068 PRJ-068 На проверке

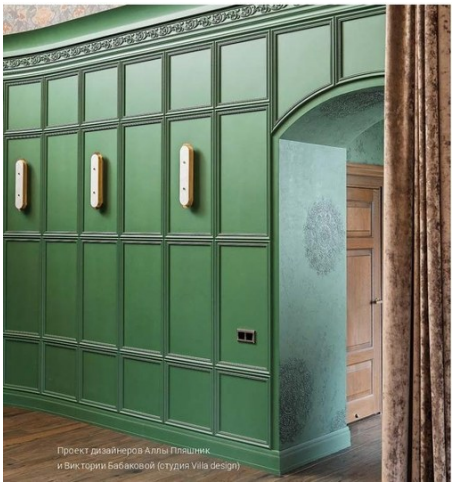

Фото из журнала · Hi Home

AK VIST — «Топ-дизайн 2025 / Компании»

Ольга Богатырева; фотографии проектов Анастасии Кудяшевой и Villa design.

Hi Home · Ростов-на-Дону · № 09 (215) · ноябрь 2025; стр. 42

Продукт Majestic на странице прямо не назван.

Есть контакт @majesticrnd, но нет прямой подписи Majestic к показанным объектам. Учитывается отдельно от 11 прямых публикаций о бренде.

Читать публикацию →

PUB-069 PRJ-069 На проверке

Hi Home

Фотография пока недоступна.
Перейти к источнику →

Изображение требует получения

Интерьер с краской Majestic; название не установлено

Не установлены

Hi Home · Ростов-на-Дону · № 02 (218) · март 2026; стр. 74 — по поисковому индексу

В индексированном фрагменте указана краска Majestic от «Аквиста».

Прямая PDF-ссылка возвращает 404. Архивная запись существует; полный проект и автор пока не проверены. Не входит в подтверждённую тройку объектов.

Читать публикацию →

PUB-070 PRJ-070 На проверке

Hi Home

Фотография пока недоступна.
Перейти к источнику →

Изображение требует получения

MAJESTIC / AKVIST — проект Юлии Нестеренко

Юлия Нестеренко — по индексированному фрагменту

Hi Home · Ростов-на-Дону · № 02 (218) · март 2026; стр. Не установлена

MAJESTIC.

Поисковый фрагмент связывает рекламную полосу с проектом Юлии Нестеренко. Нельзя автоматически считать её автором интерьера на с. 74: это разные находки одного номера.

АВТОРЫ ПРОЕКТА

Юлия Нестеренко

Автор в публикации ↗

Читать публикацию →

PUB-071 PRJ-071 На проверке

Hi Home

Фотография пока недоступна.
Перейти к источнику →

Изображение требует получения

Кухня-гостиная в квартире ПИК

Аккаунт arch.design.mdn

Hi Home · Москва · номер и страницы Hi Home не установлены; стр. Не установлены

Краска Majestic — по анонсу автора.

В посте от 4 ноября 2024 одновременно названы публикация в Hi Home Moscow и краска Majestic. Саму журнальную полосу пока не удалось сопоставить. Отдельный кандидат для проверки, не подтверждённая запись каталога.

АВТОРЫ ПРОЕКТА

@arch.design.mdn

Профиль автора ↗

Читать публикацию →

PUB-076 PRJ-076 На проверке

Студия Проект, @project.kzn

Фотография пока недоступна.
Перейти к источнику →

Изображение требует получения

Интерьер по проекту Юлии Гимадеевой · Казань — местонахождение студии; город объекта не установлен

Юлия Гимадеева, @gim_julia

Студия Проект, **@project.kzn** · дата не установлена

Краска MAJESTIC по индексированному фрагменту; продукт и код неизвестны

Кандидат: упоминание MAJESTIC и автора в поисковом индексе Firecrawl не поддерживает чтение Instagram; поисковый фрагмент не заменяет полный пост.

АВТОРЫ ПРОЕКТА

Юлия Гимадеева

Профиль автора ↗

Читать публикацию →

PUB-082 PRJ-082 Заявление продавца



Фотограф не указан в источнике

Апартаменты 85,7 м² в ЖК «Монако» · Крым — Восход

Автор не указан

fbn-rgr.ru · 08.04.2026

MAJESTIC на стенах, по описанию продавца

Один объект на двух площадках с одинаковым идентификатором; не считать двумя объектами. Не оформлять как публикацию интерьерного журнала. Для портфолио установить автора проекта и источник фотографий.

Читать публикацию → Галерея проекта →

Ещё: PUB-083

PUB-083 PRJ-082 Заявление продавца



Фотограф не указан в источнике

Апартаменты 85,7 м² в ЖК «Монако» · дополнительная версия

Автор не указан

www.estatehub.pro · дата не установлена

MAJESTIC на стенах, по описанию продавца

Вторая площадка, тот же объект и серия фотографий. Один объект на двух площадках с одинаковым идентификатором; не считать двумя объектами. Не оформлять как публикацию интерьерного журнала. Для портфолио установить автора проекта и источник фотографий.

Читать публикацию → Галерея проекта →

Ещё: PUB-082

PUB-086 PRJ-086 На проверке

vk.ru

Фотография пока недоступна.
Перейти к источнику →

Изображение требует получения

Альбом «Интерьеры Majestic» у «Студии-А1» · Санкт-Петербург — регион салона; география объектов неизвестна

Автор не указан

vk.ru · дата не установлена

Упоминание MAJESTIC; см. примечание

104 фотографии — счетчик альбома в публичном профиле. Это не число объектов. Нельзя считать все фото местными проектами или новыми изображениями архива.

Читать публикацию →

PUB-088 PRJ-088 На проверке



Фото публикации · @deartkrsk

Проект Екатерины Гудвил в канале Deart · Красноярск — регион поставщика; город объекта не указан

Екатерина Гудвил

Telegram · deartkrsk · 18.07.2024

Упоминание MAJESTIC; см. примечание

Мультибрендовый поставщик: фраза о поставке всех материалов не доказывает применение MAJESTIC.

АВТОРЫ ПРОЕКТА

Екатерина Гудвил

Автор в публикации ↗

Читать публикацию →

PUB-097 PRJ-097 На проверке

Instagram

Фотография пока недоступна.
Перейти к источнику →

Изображение требует получения

Отзыв Юлии Нестеренко в HiHome

Юлия Нестеренко / @y.nest

Instagram · 31.05.2023

Связь материала с объектом требует уточнения

Поисковый фрагмент прямо называет отзыв @y.nest в майском выпуске @hihome.rnd. Текст отзыва, номер журнала и страницы не прочитаны. Не объединять с PUB-031 (квартира 43 м²) без дополнительных доказательств.



АВТОРЫ / ПОРТРЕТ

Юлия Нестеренко

Профиль автора ↗

Читать публикацию →

PUB-098 PRJ-095 Источник недоступен



Максим Канакин

Синий в семейной квартире 92,5 м² — Instagram

Мария Ничипоренко

Instagram · 24.01.2026

MAJESTIC; конкретная линейка не названа

Публикация найдена в поисковом индексе. Связь MAJESTIC с самим объектом подтверждена первичным постом Telegram /416.



АВТОРЫ / ПОРТРЕТ

Мария Ничипоренко

Сайт бюро ↗

Читать публикацию → Галерея проекта →

Ещё: PUB-095 PUB-099 PUB-117 PUB-118

PUB-099 PRJ-095 Источник недоступен



Максим Канакин

Синий в семейной квартире 92,5 м² — другая ссылка Instagram

Мария Ничипоренко

Instagram · дата не установлена

MAJESTIC; конкретная линейка не названа

В индексе совпадают автор, площадь 92,5 м² и фотограф Максим Канакин. Дата и аккаунт этой версии не установлены.



АВТОРЫ / ПОРТРЕТ

Мария Ничипоренко

Сайт бюро ↗

Читать публикацию → Галерея проекта →

Ещё: PUB-095 PUB-098 PUB-117 PUB-118

PUB-100 PRJ-100 На проверке

Instagram

Фотография пока недоступна.
Перейти к источнику →

Изображение требует получения

Реализованный проект Villa Design

@villa___design; участие @modesign.su

Instagram · 15.05.2023

Связь материала с объектом требует уточнения

Индекс описывает реализацию проекта Villa Design. Нельзя отнести к «Зелёному замку» или «Точке сборки» только по имени студии.



АВТОРЫ / ПОРТРЕТ

Алла Пляшник и Виктория Бабакова

Сайт бюро ↗

Читать публикацию →

PUB-101 PRJ-101 На проверке

Instagram

Фотография пока недоступна.
Перейти к источнику →

Изображение требует получения

Светлые, но насыщенные тона; квартира в Ростове

Автор не указан

Instagram · дата не установлена

Связь материала с объектом требует уточнения

В поисковых фрагментах: реализованная квартира 2023 года, @majestic.rnd, @sofia_doors_rnd и публикация HiHome в марте 2024. Автор, площадь и принадлежность всего текста одной подписи пока не установлены.

Читать публикацию →

PUB-102 PRJ-102 На проверке

Instagram

Фотография пока недоступна.
Перейти к источнику →

Изображение требует получения

Нежный неоклассический интерьер

@sabina_design

Instagram · дата не установлена

Связь материала с объектом требует уточнения

Найдена ссылка на ролик по запросу MAJESTIC. Полная подпись и принадлежность бренда конкретному объекту не проверены.

АВТОРЫ ПРОЕКТА

@sabina_design

Профиль автора ↗

Читать публикацию →

PUB-103 PRJ-090 Источник недоступен



Борис Бочкарев; стиль Елена Карасаева

Квартира Елены Ефимовых 95 м²

Елена Ефимовых

Instagram · дата не установлена

MAJESTIC, линейка не названа

Совпадают автор, площадь и фотографические кредиты с найденным ранее проектом INMYROOM. Новый объект не считать; полный Instagram-пост недоступен. Связь с объектом вероятная; полный пост не прочитан.



АВТОРЫ / ПОРТРЕТ

Елена Ефимовых

Сайт бюро ↗

Читать публикацию → Галерея проекта →

Ещё: PUB-090

PUB-104 PRJ-094 Источник недоступен



Обложка той же акции в Telegram · Instagram

Акция MAJESTIC × HiHome — Instagram

Автор не указан

Instagram · 30.06.2023

MAJESTIC

Поисковый фрагмент прямо называет MAJESTIC и участие @hihome.rnd; Telegram /586 подтверждает акцию.

Читать публикацию →

Ещё: PUB-094

PUB-105 PRJ-105 На проверке



Фото публикации · @hihome_ru

Цветовой импульс

Анастасия Кудяшева

Telegram · hihome_ru · дата не установлена

Связь материала с объектом требует уточнения

В Telegram указан Аквист. Профиль компании на с. 42 HiHome №215 тоже не называет MAJESTIC для конкретного объекта. Не приравнивать поставщика к бренду.



АВТОРЫ / ПОРТРЕТ

Анастасия Кудяшева

Сайт дизайнера ↗

Читать публикацию →

PUB-106 PRJ-106 На проверке



Фото публикации · @hihome_ru

Функциональная роскошь

Анастасия Сбытова / ANS

Telegram · hihome_ru · 25.02.2025

Связь материала с объектом требует уточнения

HiHome №207, февраль 2025, с. 80–85: краска для стен подписана как поставка ассоциации VIST; бренд не назван. Экспертные рекомендации Сбытовой НН-04/05 не доказывают материал этого объекта.



АВТОРЫ / ПОРТРЕТ

Анастасия Сбытова

Сайт бюро ↗

Читать публикацию →

PUB-107 PRJ-107 На проверке



Фото публикации · @hihome_ru

Весенние каникулы

Ольга Чигрина

Telegram · hihome_ru · 22.04.2025

Связь материала с объектом требует уточнения

В партнёрах указан AK Vist. Не объединять с НН-02 «Зелёные волны» по одному совпадению автора и площади: название и фотограф другие.

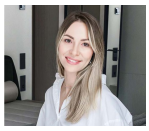

АВТОРЫ / ПОРТРЕТ

Ольга Чигрина

Канал автора ↗

Читать публикацию →

PUB-108 PRJ-108 На проверке



Фото публикации · @hihome_ru

Пространство с душой

Ольга Чигрина

Telegram · hihome_ru · 13.08.2025

Связь материала с объектом требует уточнения

В партнёрах указан AK Vist. Марка покрытия в подписи не указана.

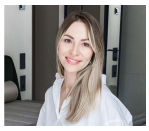

АВТОРЫ / ПОРТРЕТ

Ольга Чигрина

Канал автора ↗

Читать публикацию →

PUB-127 PRJ-127 На проверке

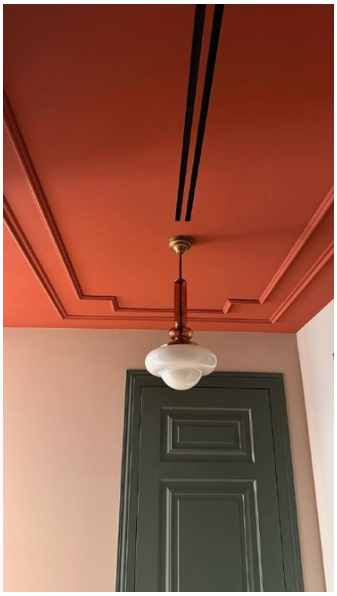

Фотограф не указан в источнике

Цветные потолки в проекте Анны Моджаро

Анна Моджаро

Telegram · oboi1_ru · 12.09.2024

Глубокоматовая краска; марка не названа

Шесть интерьерных кадров. Сотрудничество автора с MAJESTIC не доказывает марку в каждом её проекте. Не присваивать Flat и цвета из иных постов без сопоставления.



АВТОРЫ / ПОРТРЕТ

Анна Моджаро

Сайт бюро ↗

Читать публикацию → Галерея проекта →

PUB-128 PRJ-128 На проверке

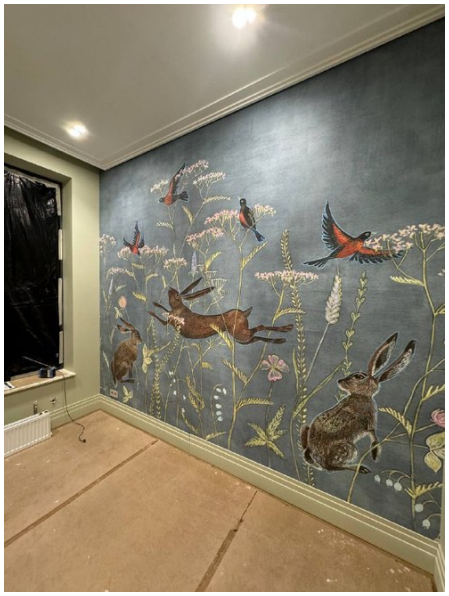

Фотограф не указан в источнике

Панно в петербургском проекте Анны Моджаро

Анна Моджаро

Telegram · oboi1_ru · 19.11.2024

Панно; марка краски не указана

Санкт-Петербург назван в тексте. Пост посвящён панно и поставкам; в подтверждённые объекты MAJESTIC пока не включён.



АВТОРЫ / ПОРТРЕТ

Анна Моджаро

Сайт бюро ↗

Читать публикацию → Галерея проекта →

PUB-129 PRJ-129 На проверке



Фотограф не указан в источнике

Детская в проекте Марии Ничипоренко

Мария Ничипоренко; в подписи написано «Нечипоренко»

Telegram · oboi1_ru · 24.01.2025

В общем ассортименте одновременно названы четыре марки краски

Нельзя выбрать MAJESTIC из перечня Majestic, Sherwin Williams, Avalon и Little Greene. Шесть кадров детской; связь с квартирой 92,5 м² требует полного сопоставления.



АВТОРЫ / ПОРТРЕТ

Мария Ничипоренко

Сайт бюро ↗

Читать публикацию → Галерея проекта →

PUB-130 PRJ-130 На проверке

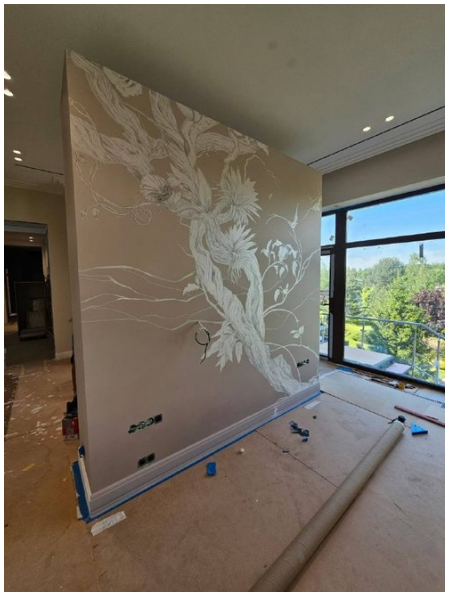

Фотограф не указан в источнике

Объект Екатерины Евграфовой в процессе работ

Екатерина Евграфова

Telegram · oboi1_ru · 28.05.2025

Краска и обои поставщика; марки не названы

Два кадра. На фотографиях панно, в тексте обещаны другие материалы; принадлежность краски MAJESTIC не доказана.

АВТОРЫ ПРОЕКТА

Екатерина Евграфова

Автор в публикации ↗

Читать публикацию → Галерея проекта →

PUB-131 PRJ-131 На проверке

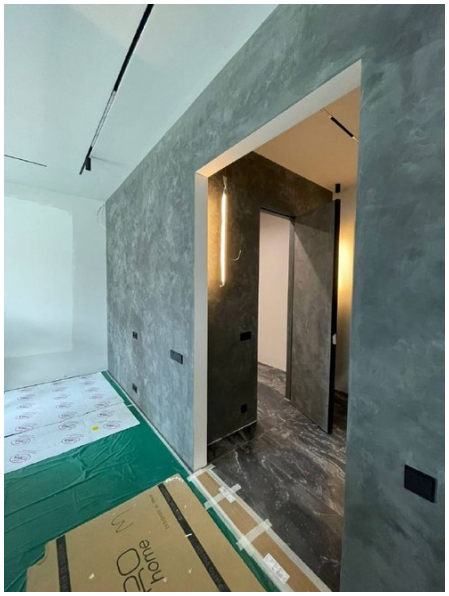

Фотограф не указан в источнике

Отделка с эффектом замши в проекте Ольги Савченко

Ольга Савченко

Telegram · oboi1_ru · 04.08.2025

Soft touch как обозначение эффекта

Два кадра рабочего объекта. Название эффекта без марки производителя недостаточно для подтверждения конкретного продукта MAJESTIC.

АВТОРЫ ПРОЕКТА

Ольга Савченко

Автор в публикации ↗

Читать публикацию → Галерея проекта →

PUB-132 PRJ-132 На проверке



Обложка видео · @oboi1_ru

ЖК «Садовые кварталы»: зелёные акценты

Бюро «Уютная квартира» / @ukvartira

Telegram · oboi1_ru · 08.07.2026

Цветные поверхности; марка краски не названа

Видеосюжет от 08.07.2026. Есть автор и ЖК, но нет подтверждения бренда и кода цвета.



АВТОРЫ / ПОРТРЕТ

Наталья Преображенская · основатель

Канал автора ↗

Читать публикацию →

Публикации связывают материал с автором и пространством.

Полные сведения об источниках, датах, статусах и дальнейших уточнениях находятся в редактируемом реестре.

Найти публикацию

Нажмите на строку, чтобы открыть карточку. Источники расположены по алфавиту.

PUB-006 ADD AWARDS 9
«Элегантная роскошь», 140 м²; Москва, 2023
PUB-020 Design Mate 36
«Тотемы» / ARTDOM 2025
PUB-051 Hi Home 6
«Мозаика воспоминаний» / квартира 66 м², Ростов-на-Дону
PUB-052 Hi Home 46
«Грани Маджестик» / специальный проект «Новый сезон»
PUB-057 Hi Home 19
Зелёный замок
PUB-058 Hi Home 20
Зелёные волны
PUB-059 Hi Home 20
Точка сборки
PUB-060 Hi Home 46
Тренды 2026 от Анастасии Сбытовой
PUB-061 Hi Home 47
Анастасия Сбытова — «Выбор профессионала»
PUB-062 Hi Home 47
MAJESTIC EVENT
PUB-063 Hi Home 48
Долгожданное открытие
PUB-064 Hi Home 48
Ассоциация компаний «Вист»
PUB-065 Hi Home 49
В ногу со временем
PUB-066 Hi Home 49
Majestic / AKVIST — студия и декоративное панно
PUB-067 Hi Home 50
Majestic / AKVIST — рельефное панно
PUB-068 Hi Home 64
AK VIST — «Топ-дизайн 2025 / Компании»
PUB-069 Hi Home 64
Интерьер с краской Majestic; название не установлено
PUB-070 Hi Home 65
MAJESTIC / AKVIST — проект Юлии Нестеренко
PUB-071 Hi Home 65
Кухня-гостиная в квартире ПИК
PUB-033 INMYROOM 14
Светлая квартира 162 м²; ЖК «Балчуг»
PUB-034 INMYROOM 15
Монохромная квартира с французским шармом, 74 м²
PUB-035 INMYROOM 5
Цветная евродвушка для девушки, 45 м²
PUB-036 INMYROOM 15
Светлая семейная квартира 115 м² с акцентами
PUB-037 INMYROOM 16
Квартира в московской сталинке, 48 м²
PUB-038 INMYROOM 16
Средиземноморская квартира для творческой девушки, 55 м²
PUB-039 INMYROOM 17
Евродвушка в духе апарт-отеля, 42 м²
PUB-040 INMYROOM 17
Квартира с цветными деталями, 48 м²
PUB-041 INMYROOM 18
Двушка 58 м² в доме серии П-44

Найти публикацию

Нажмите на строку, чтобы открыть карточку. Источники расположены по алфавиту.

PUB-077 INMYROOM 22

Квартира 81 м² с красивой отделкой и яркими акцентами · Екатеринбург
PUB-090 INMYROOM 24

Стильная трехкомнатная квартира 95 м² в природных тонах · Москва — вне текущих пяти регионов
PUB-007 INTERIOR+DESIGN 9

Квартира 75 м²; Москва
PUB-008 INTERIOR+DESIGN 10

Квартира с террасой, 200 м²
PUB-009 INTERIOR+DESIGN 3

Семейная квартира в тёмных тонах, 67 м²
PUB-010 INTERIOR+DESIGN 10

Квартира в сталинке, 91 м²
PUB-011 INTERIOR+DESIGN 11

Квартира в духе отеля, 110 м²
PUB-012 INTERIOR+DESIGN 11

Квартира IT-специалиста, 55 м²; ЖК Vitality
PUB-044 INTERIOR+DESIGN 3

Квартира с видом на сосновый лес, 168 м²; Level Barvikha Residence
PUB-048 INTERIOR+DESIGN 63

Особняк красоты на Патриарших прудах / DESIGN NOW 2024/25
PUB-054 INTERIOR+DESIGN 63

Маленькая квартира с брутальным характером в Москве · 44,86 м²
PUB-055 INTERIOR+DESIGN 19

Маленькая квартира в спокойных тонах в сталинке · 48,5 м²
PUB-056 INTERIOR+DESIGN 41

Мультисенсорное путешествие по миру дизайна на выставке ARTDOM 2026
PUB-097 Instagram 68

Отзыв Юлии Нестеренко в HiHome
PUB-098 Instagram 69

Синий в семейной квартире 92,5 м² — Instagram
PUB-099 Instagram 69

Синий в семейной квартире 92,5 м² — другая ссылка Instagram
PUB-100 Instagram 70

Реализованный проект Villa Design
PUB-101 Instagram 70

Светлые, но насыщенные тона; квартира в Ростове
PUB-102 Instagram 71

Нежный неоклассический интерьер
PUB-103 Instagram 71

Квартира Елены Ефимовых 95 м²
PUB-104 Instagram 72

Акция MAJESTIC × HiHome — Instagram
PUB-021 MAJESTIC 38

Cosmoscow 2026 / пространство Space Four
PUB-024 MAJESTIC 37

«Рог изобилия» / ARTDOM 2026
PUB-025 MAJESTIC 38

Cosmoscow / подиумы для серии «Неуязвимость хрупкости»
PUB-026 MAJESTIC 39

HSE ART GALLERY / выставка на Винзаводе
PUB-027 MAJESTIC 39

STOPISHOP / Elohovskiy Art
PUB-028 MAJESTIC 35

SHTAB-KVARTIRA / MosBuild 2025
PUB-029 MAJESTIC 40

Стенд NW.Bureau / ARTDOM

Найти публикацию

Нажмите на строку, чтобы открыть карточку. Источники расположены по алфавиту.

PUB-030 MAJESTIC 45

Центр компетенции «Стена как система»
PUB-031 MAJESTIC 5

Квартира 43 м²; Москва
PUB-032 MAJESTIC 45

Клиника STONE.arch на Патриарших / обзор покрытий для медучреждений
PUB-050 MAJESTIC 37

MAJESTIC и Михаил Курносов / ARTDOM
PUB-013 Marie Claire Maison 61

«Тотемы» Михаила Курносова / ARTDOM 2025
PUB-014 Marie Claire Maison 61

Квартира 115 м² с кирпичными акцентами; Санкт-Петербург
PUB-015 Marie Claire Maison 12

Квартира 45 м² с оранжевой ванной и стеклоблоками
PUB-016 Marie Claire Maison 4

Современная классика, 125 м²; Москва
PUB-017 Marie Claire Maison 12

Квартира с видом на Останкинскую башню, 94 м²
PUB-018 Marie Claire Maison 4

Цветная квартира IT-специалистки, 45 м²; Нагатино i-Land
PUB-019 Marie Claire Maison 13

Квартира блогера, 57 м²; ЖК «Западный порт»
PUB-023 Marie Claire Maison 14

Квартира в «Доме полярников», 50 м²; Москва
PUB-045 MyDecor 62

Квартира с камином в Подмосковье
PUB-042 SALON 62

Мужской интерьер, 109 м²; ЖК Wellton Towers
PUB-043 SALON 18

Французская классика для семьи, 95 м²
PUB-085 Telegram · deartkrsk 52

Тест-драйв MAJESTIC Eggshell в канале Deart · Красноярск
PUB-088 Telegram · deartkrsk 68

Проект Екатерины Гудвил в канале Deart · Красноярск — регион поставщика; город объекта не указан
PUB-091 Telegram · hihome_ru 24

Зелёный замок
PUB-092 Telegram · hihome_ru 25

Точка сборки
PUB-093 Telegram · hihome_ru 25

Мозаика воспоминаний
PUB-094 Telegram · hihome_ru 54

Акция MAJESTIC × HiHome
PUB-105 Telegram · hihome_ru 72

Цветовой импульс
PUB-106 Telegram · hihome_ru 73

Функциональная роскошь
PUB-107 Telegram · hihome_ru 73

Весенние каникулы
PUB-108 Telegram · hihome_ru 74

Пространство с душой
PUB-095 Telegram · majesticpaints 26

Синий в семейной квартире 92,5 м²
PUB-096 Telegram · majesticpaints 26

Белый интерьер квартиры под аренду 45 м²
PUB-116 Telegram · majesticpaints 30

ЖК «Фестиваль парк» — проект Анны Моджаро · этап завершения отделки

Найти публикацию

Нажмите на строку, чтобы открыть карточку. Источники расположены по алфавиту.

PUB-135 Telegram · majesticpaints 55

Сочетание синей стены и тёплого белого
PUB-109 Telegram · oboi1_ru 27

Монохромный интерьер Бориса Уборевича-Боровского
PUB-110 Telegram · oboi1_ru 27

Квартира в ЖК Wellton Towers
PUB-111 Telegram · oboi1_ru 28

Новое пространство TB Design
PUB-112 Telegram · oboi1_ru 28

Игровая комната бистро Klich
PUB-113 Telegram · oboi1_ru 29

Объект Екатерины Андриевской
PUB-114 Telegram · oboi1_ru 29

Интерьер с терракотовыми стенами
PUB-115 Telegram · oboi1_ru 30

Белый интерьер Дмитрия Суконцева
PUB-117 Telegram · oboi1_ru 31

Скрытые двери в проекте Марии Ничипоренко
PUB-118 Telegram · oboi1_ru 31

Синяя спальня и прихожая Марии Ничипоренко
PUB-119 Telegram · oboi1_ru 32

Кухня-гостиная Марии Ничипоренко
PUB-120 Telegram · oboi1_ru 42

TOTEMS и палитра Totems Color, ARTDOM 2025
PUB-121 Telegram · oboi1_ru 42

«Штаб-квартира», MosBuild 2025
PUB-122 Telegram · oboi1_ru 43

Стенд ARTDOM 2026: процесс реализации
PUB-123 Telegram · oboi1_ru 43

Сергей Трегубов и архитектурная палитра
PUB-124 Telegram · oboi1_ru 32

Бежево-серый интерьер; автор не указан
PUB-125 Telegram · oboi1_ru 33

Интерьер с насыщенной зелёной прихожей
PUB-126 Telegram · oboi1_ru 33

Светлый интерьер с панелями Orac
PUB-127 Telegram · oboi1_ru 74

Цветные потолки в проекте Анны Моджаро
PUB-128 Telegram · oboi1_ru 75

Панно в петербургском проекте Анны Моджаро
PUB-129 Telegram · oboi1_ru 75

Детская в проекте Марии Ничипоренко
PUB-130 Telegram · oboi1_ru 76

Объект Екатерины Евграфовой в процессе работ
PUB-131 Telegram · oboi1_ru 76

Отделка с эффектом замши в проекте Ольги Савченко
PUB-132 Telegram · oboi1_ru 77

ЖК «Садовые кварталы»: зелёные акценты
PUB-133 Telegram · oboi1_ru 54

Mineral Lime: варианты фактур
PUB-134 Telegram · oboi1_ru 55

Образцы Mineral Lime
PUB-136 Telegram · oboi1_ru 34

Декоративная отделка зала Klich
PUB-137 Telegram · oboi1_ru 44

Анонс стенда MAJESTIC × Oboi1, ARTDOM 2026

Найти публикацию

Нажмите на строку, чтобы открыть карточку. Источники расположены по алфавиту.

PUB-139 Telegram · oboi1_ru 56

Демонстрация финиша Eggshell
PUB-141 Telegram · oboi1_ru 56

Работа с палитрой MAJESTIC
PUB-142 Telegram · oboi1_ru 57

Видео поверхности Eggshell
PUB-143 Telegram · oboi1_ru 57

Анонс архитектурной палитры
PUB-144 Telegram · oboi1_ru 58

Подборка пяти оттенков
PUB-145 Telegram · oboi1_ru 58

Гибкий камень: упомянуты Avalon и MAJESTIC
PUB-146 Telegram · oboi1_ru 59

Веер для дизайнеров
PUB-147 Telegram · oboi1_ru 59

Различия колеровочных формул
PUB-148 Telegram · oboi1_ru 60

Подборка декоративных эффектов
PUB-080 Telegram · oregoncrimea 51

Открытие шоурума MAJESTIC в ТЦ «Орегон» · Крым — Ялта
PUB-081 Telegram · oregoncrimea 23

«Трендовые цветовые решения 2026»: готовый объект «Орегон» · Крым — регион издателя; город объекта не устано…
PUB-053 Top Design Magazine 41

«Студия обоев №1» / репортаж с MosBuild 2023
PUB-046 Zariza Art 35

Paper House / «Бумажный дом» / MosBuild 2024
PUB-047 Zariza Art 36

SHTAB-KVARTIRA / MosBuild 2025
PUB-087 aplusbdesign.ru 53

Студия А+Б: партнеры и дизайнерские скидки · Санкт-Петербург
PUB-078 divan.ru 22

Солнечная студия 34 м² в Екатеринбурге
PUB-084 dm--elite.orgs.biz 52

MAJESTIC появился в «Декорум-Элит-Тюмень»
PUB-082 fbn-rgr.ru 66

Апартаменты 85,7 м² в ЖК «Монако» · Крым — Восход
PUB-089 forumdesign.ru 53

Российские дни дизайна и архитектуры: Анна Моджаро · Екатеринбург
PUB-079 mebel.kz 23

Солнечная студия 34 м² в Екатеринбурге · дополнительная версия
PUB-086 vk.ru 67

Альбом «Интерьеры Majestic» у «Студии-А1» · Санкт-Петербург — регион салона; география объектов неизвестна
PUB-083 www.estatehub.pro 67

Апартаменты 85,7 м² в ЖК «Монако» · дополнительная версия
PUB-149 Архив MAJESTIC 34

Сибирский федеральный университет · Красноярск
PUB-001 ИВД 6

Светлая евротрёшка, 58,8 м²; ЖК «Форст»
PUB-002 ИВД 7

Квартира для себя, 59,4 м²; ЖК «Настоящее»
PUB-003 ИВД 7

Семейная евротрёшка, 72,8 м²; ЖК «Измайловский 11»
PUB-004 ИВД 8

Квартира для мамы, 40,6 м²; ЖК «Лесная отрада»
PUB-005 ИВД 8

Квартира для пары, 56,8 м²; ЖК Ever

Найти публикацию

Нажмите на строку, чтобы открыть карточку. Источники расположены по алфавиту.

PUB-022 ИВД 13

Квартира для мамы и дочери, 62,8 м²
PUB-076 Студия Проект, @project.kzn 66

Интерьер по проекту Юлии Гимадеевой · Казань — местонахождение студии; город объекта не установлен
PUB-049 Точка дизайна 40

Бутиковый стенд «Дизайн-Арены» / UMIDS 2026, Краснодар
PUB-072 Частная территория 21

SKIN CLINIC · Волгоград
PUB-073 Частная территория 21

SKIN CLINIC · Волгоград
PUB-074 Частная территория 50

Презентация архитектурных красок MAJESTIC · Волгоград
PUB-075 Частная территория 51

Презентация архитектурных красок MAJESTIC · Волгоград

ПОПОЛНЕНИЕ / ОФИСЫ ДИЗАЙНЕРОВ

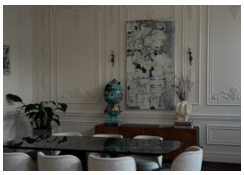

PUB-150 / PRJ-150

Офис Марии Рублёвой

Семь кадров из видео

692 →



PUB-151 / PRJ-151

Офис Михаила Шапошникова

Санкт-Петербург · шесть фотографий

696 →

ПОПОЛНЕНИЕ / ИНТЕРЬЕРЫ



PUB-152 / PRJ-152

Интерьер Артёма и Лии Бабаянц

Babayants Architects · четыре фотографии

699 →

Проект целиком

1102 иллюстрации из доступных источников. Планы сохранены вместе с фотографиями. Разные ракурсы остаются в галерее; повторные размеры одного файла объединены.

PRJ-044 Квартира с видом на сосновый лес, 168 м²; Level Barvikha Residence 88
Иллюстраций: 23 · сохранённые кадры источников

PRJ-009 Семейная квартира в тёмных тонах, 67 м² 100
Иллюстраций: 25 · сохранённые кадры источников

PRJ-016 Современная классика, 125 м²; Москва 113
Иллюстраций: 3 · сохранённые кадры источников

PRJ-018 Цветная квартира IT-специалистки, 45 м²; Нагатино i-Land 115
Иллюстраций: 25 · сохранённые кадры источников

PRJ-031 Квартира 43 м²; Москва 128
Иллюстраций: 12 · сохранённые кадры источников

PRJ-051 «Мозаика воспоминаний» / квартира 66 м², Ростов-на-Дону 135
Иллюстраций: 12 · сохранённые кадры источников

PRJ-001 Светлая евротрёшка, 58,8 м²; ЖК «Форст» 142
Иллюстраций: 38 · сохранённые кадры источников

PRJ-002 Квартира для себя, 59,4 м²; ЖК «Настоящее» 162
Иллюстраций: 33 · сохранённые кадры источников

PRJ-003 Семейная евротрёшка, 72,8 м²; ЖК «Измайловский 11» 179
Иллюстраций: 14 · сохранённые кадры источников

PRJ-004 Квартира для мамы, 40,6 м²; ЖК «Лесная отрада» 187
Иллюстраций: 21 · сохранённые кадры источников

PRJ-005 Квартира для пары, 56,8 м²; ЖК Ever 198
Иллюстраций: 34 · сохранённые кадры источников

PRJ-006 «Элегантная роскошь», 140 м²; Москва, 2023 216
Иллюстраций: 18 · сохранённые кадры источников

PRJ-007 Квартира 75 м²; Москва 226
Иллюстраций: 17 · сохранённые кадры источников

PRJ-008 Квартира с террасой, 200 м² 235
Иллюстраций: 24 · сохранённые кадры источников

PRJ-010 Квартира в сталинке, 91 м² 248
Иллюстраций: 38 · сохранённые кадры источников

PRJ-011 Квартира в духе отеля, 110 м² 268
Иллюстраций: 23 · сохранённые кадры источников

PRJ-012 Квартира IT-специалиста, 55 м²; ЖК Vitality 280
Иллюстраций: 16 · сохранённые кадры источников

PRJ-015 Квартира 45 м² с оранжевой ванной и стеклоблоками 289
Иллюстраций: 1 · сохранённые кадры источников

PRJ-017 Квартира с видом на Останкинскую башню, 94 м² 290
Иллюстраций: 1 · сохранённые кадры источников

PRJ-022 Квартира для мамы и дочери, 62,8 м² 291
Иллюстраций: 42 · сохранённые кадры источников

Проект целиком

1102 иллюстрации из доступных источников. Планы сохранены вместе с фотографиями. Разные ракурсы остаются в галерее; повторные размеры одного файла объединены.

PRJ-033 Светлая квартира 162 м²; ЖК «Балчуг» 313
Иллюстраций: 28 · сохранённые кадры источников

PRJ-034 Монохромная квартира с французским шармом, 74 м² 328
Иллюстраций: 22 · сохранённые кадры источников

PRJ-036 Светлая семейная квартира 115 м² с акцентами 340
Иллюстраций: 27 · сохранённые кадры источников

PRJ-037 Квартира в московской сталинке, 48 м² 354
Иллюстраций: 41 · сохранённые кадры источников

PRJ-038 Средиземноморская квартира для творческой девушки, 55 м² 375
Иллюстраций: 24 · сохранённые кадры источников

PRJ-039 Евродвушка в духе апарт-отеля, 42 м² 388
Иллюстраций: 16 · сохранённые кадры источников

PRJ-040 Квартира с цветными деталями, 48 м² 397
Иллюстраций: 14 · сохранённые кадры источников

PRJ-041 Двушка 58 м² в доме серии П-44 405
Иллюстраций: 15 · сохранённые кадры источников

PRJ-043 Французская классика для семьи, 95 м² 413
Иллюстраций: 39 · сохранённые кадры источников

PRJ-057 Зелёный замок 433
Иллюстраций: 6 · сохранённые кадры источников

PRJ-058 Зелёные волны 437
Иллюстраций: 11 · сохранённые кадры источников

PRJ-059 Точка сборки 443
Иллюстраций: 19 · сохранённые кадры источников

PRJ-072 SKIN CLINIC · Волгоград 453
Иллюстраций: 6 · сохранённые кадры источников

PRJ-077 Квартира 81 м² с красивой отделкой и яркими акцентами · Екатеринбург 457
Иллюстраций: 20 · сохранённые кадры источников

PRJ-078 Солнечная студия 34 м² в Екатеринбурге 468
Иллюстраций: 22 · сохранённые кадры источников

PRJ-090 Стильная трехкомнатная квартира 95 м² в природных тонах · Москва — вне текущих пяти регион… 480
Иллюстраций: 18 · сохранённые кадры источников

PRJ-095 Синий в семейной квартире 92,5 м² 490
Иллюстраций: 13 · сохранённые кадры источников

PRJ-096 Белый интерьер квартиры под аренду 45 м² 497
Иллюстраций: 13 · сохранённые кадры источников

PRJ-109 Монохромный интерьер Бориса Уборевича-Боровского 504
Иллюстраций: 10 · сохранённые кадры источников

PRJ-110 Квартира в ЖК Wellton Towers 510
Иллюстраций: 10 · сохранённые кадры источников

Проект целиком

1102 иллюстрации из доступных источников. Планы сохранены вместе с фотографиями. Разные ракурсы остаются в галерее; повторные размеры одного файла объединены.

PRJ-112 Игровая комната бистро Klich 516
Иллюстраций: 3 · сохранённые кадры источников

PRJ-114 Интерьер с терракотовыми стенами 518
Иллюстраций: 4 · сохранённые кадры источников

PRJ-116 ЖК «Фестиваль парк» — проект Анны Моджаро · этап завершения отделки 521
Иллюстраций: 7 · сохранённые кадры источников

PRJ-124 Бежево-серый интерьер; автор не указан 525
Иллюстраций: 3 · сохранённые кадры источников

PRJ-125 Интерьер с насыщенной зелёной прихожей 527
Иллюстраций: 3 · сохранённые кадры источников

PRJ-126 Светлый интерьер с панелями Orac 529
Иллюстраций: 5 · сохранённые кадры источников

PRJ-149 Сибирский федеральный университет · Красноярск 532
Иллюстраций: 12 · фотографии от бренда

PRJ-046 Paper House / «Бумажный дом» / MosBuild 2024 539
Иллюстраций: 21 · сохранённые кадры источников

PRJ-028 SHTAB-KVARTIRA / MosBuild 2025 550
Иллюстраций: 35 · сохранённые кадры источников

PRJ-013 «Тотемы» / ARTDOM 2025 568
Иллюстраций: 20 · сохранённые кадры источников

PRJ-024 «Рог изобилия» / ARTDOM 2026 579
Иллюстраций: 15 · сохранённые кадры источников

PRJ-021 Cosmoscow 2026 / пространство Space Four 587
Иллюстраций: 5 · сохранённые кадры источников

PRJ-025 Cosmoscow / подиумы для серии «Неуязвимость хрупкости» 590
Иллюстраций: 6 · сохранённые кадры источников

PRJ-027 STOPISHOP / Elohovskiy Art 594
Иллюстраций: 6 · сохранённые кадры источников

PRJ-026 HSE ART GALLERY / выставка на Винзаводе 598
Иллюстраций: 6 · сохранённые кадры источников

PRJ-029 Стенд NW.Bureau / ARTDOM 602
Иллюстраций: 5 · сохранённые кадры источников

PRJ-049 Бутиковый стенд «Дизайн-Арены» / UMIDS 2026, Краснодар 605
Иллюстраций: 9 · сохранённые кадры источников

PRJ-053 «Студия обоев №1» / репортаж с MosBuild 2023 610
Иллюстраций: 4 · сохранённые кадры источников

PRJ-030 Центр компетенции «Стена как система» 613
Иллюстраций: 9 · сохранённые кадры источников

PRJ-032 Клиника STONE.arch на Патриарших / обзор покрытий для медучреждений 618
Иллюстраций: 6 · сохранённые кадры источников

Проект целиком

1102 иллюстрации из доступных источников. Планы сохранены вместе с фотографиями. Разные ракурсы остаются в галерее; повторные размеры одного файла объединены.

PRJ-060 Тренды 2026 от Анастасии Сбытовой 622
Иллюстраций: 1 · сохранённые кадры источников

PRJ-061 Анастасия Сбытова — «Выбор профессионала» 623
Иллюстраций: 4 · сохранённые кадры источников

PRJ-063 Долгожданное открытие 626
Иллюстраций: 12 · сохранённые кадры источников

PRJ-066 Majestic / AKVIST — студия и декоративное панно 633
Иллюстраций: 1 · сохранённые кадры источников

PRJ-067 Majestic / AKVIST — рельефное панно 634
Иллюстраций: 1 · сохранённые кадры источников

PRJ-133 Mineral Lime: варианты фактур 635
Иллюстраций: 6 · сохранённые кадры источников

PRJ-134 Образцы Mineral Lime 639
Иллюстраций: 4 · сохранённые кадры источников

PRJ-042 Мужской интерьер, 109 м²; ЖК Wellton Towers 642
Иллюстраций: 29 · сохранённые кадры источников

PRJ-054 Маленькая квартира с брутальным характером в Москве · 44,86 м² 657
Иллюстраций: 12 · сохранённые кадры источников

PRJ-082 Апартаменты 85,7 м² в ЖК «Монако» · Крым — Восход 664
Иллюстраций: 20 · сохранённые кадры источников

PRJ-127 Цветные потолки в проекте Анны Моджаро 675
Иллюстраций: 6 · сохранённые кадры источников

PRJ-128 Панно в петербургском проекте Анны Моджаро 679
Иллюстраций: 1 · сохранённые кадры источников

PRJ-129 Детская в проекте Марии Ничипоренко 680
Иллюстраций: 6 · сохранённые кадры источников

PRJ-130 Объект Екатерины Евграфовой в процессе работ 684
Иллюстраций: 2 · сохранённые кадры источников

PRJ-131 Отделка с эффектом замши в проекте Ольги Савченко 686
Иллюстраций: 2 · сохранённые кадры источников

ПОПОЛНЕНИЕ / АРХИВ БРЕНДА

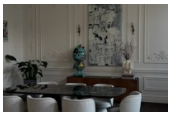

PRJ-150 / 7 кадров из видео

Офис Марии Рублёвой 692 →



PRJ-151 / 6 фотографий

Офис Михаила Шапошникова 696 →



PRJ-152 / 4 фотографии

Интерьер Артёма и Лии Бабаянц 699 →

Квартира с видом на сосновый лес, 168 м²; Level Barvikha Residence

Мила Узикова / «Архимания»

Иллюстраций: 23 · Все доступные кадры; дополнительный источник недоступен



IMG-0592 · Фотография

Сергей Красюк; стиль Yes We May

Галерея показывает проект целиком. Участки применения MAJESTIC и ограничения атрибуции — в карточках публикаций.

Квартира с видом на сосновый лес, 168 м²; Level Barvikha Residence

Мила Узикова / «Архимания»



IMG-0593 · Фотография



IMG-0594 · Фотография

Сергей Красюк; стиль Yes We May

Галерея показывает проект целиком. Участки применения MAJESTIC и ограничения атрибуции — в карточках публикаций.

К публикации Все галереи PRJ-044 · 2–3 / 23

Квартира с видом на сосновый лес, 168 м²; Level Barvikha Residence

Мила Узикова / «Архимания»

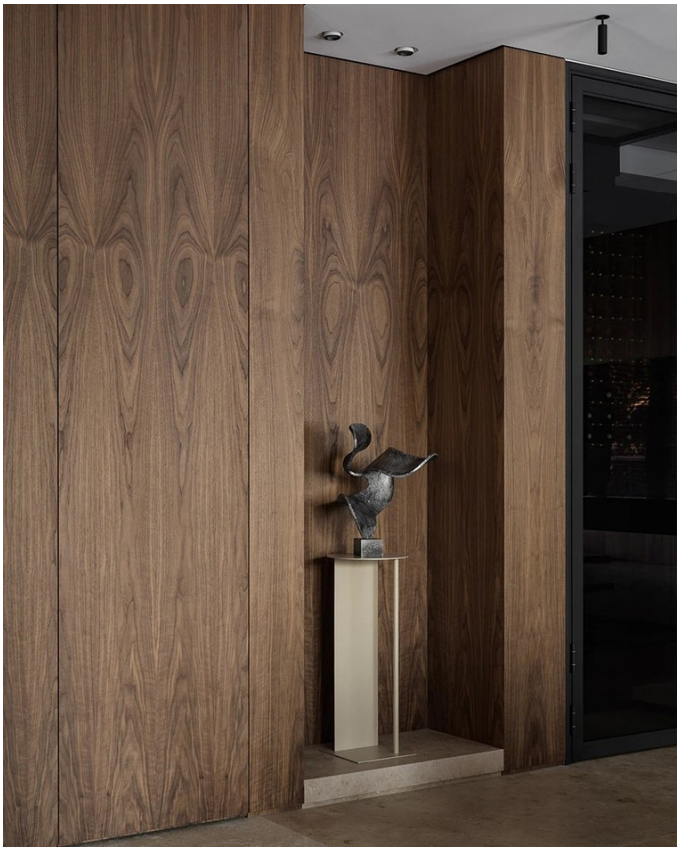

IMG-0595 · Фотография



IMG-0596 · Фотография

Сергей Красюк; стиль Yes We May

Галерея показывает проект целиком. Участки применения MAJESTIC и ограничения атрибуции — в карточках публикаций.

К публикации Все галереи PRJ-044 · 4–5 / 23

Квартира с видом на сосновый лес, 168 м²; Level Barvikha Residence

Мила Узикова / «Архимания»

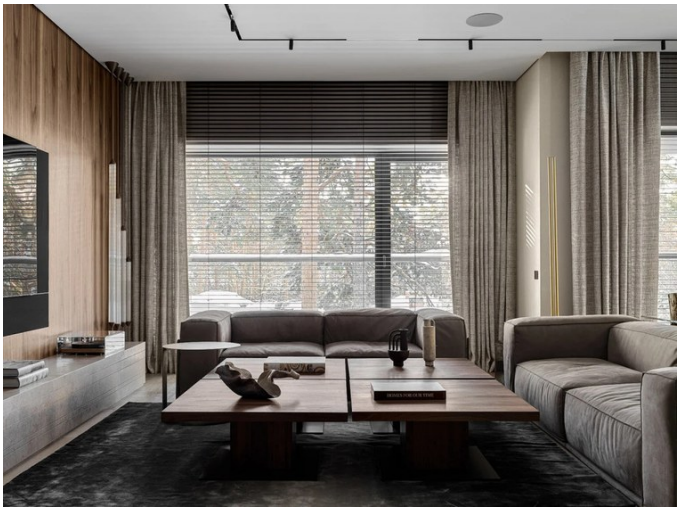



IMG-0597 · Фотография

IMG-0598 · Фотография

Сергей Красюк; стиль Yes We May

Галерея показывает проект целиком. Участки применения MAJESTIC и ограничения атрибуции — в карточках публикаций.

Квартира с видом на сосновый лес, 168 м²; Level Barvikha Residence

Мила Узикова / «Архимания»



IMG-0599 · Фотография



IMG-0600 · Фотография

Сергей Красюк; стиль Yes We May

Галерея показывает проект целиком. Участки применения MAJESTIC и ограничения атрибуции — в карточках публикаций.

К публикации Все галереи PRJ-044 · 8–9 / 23

Квартира с видом на сосновый лес, 168 м²; Level Barvikha Residence

Мила Узикова / «Архимания»



IMG-0601 · Фотография



IMG-0602 · Фотография

Сергей Красюк; стиль Yes We May

Галерея показывает проект целиком. Участки применения MAJESTIC и ограничения атрибуции — в карточках публикаций.

К публикации Все галереи PRJ-044 · 10–11 / 23

Квартира с видом на сосновый лес, 168 м²; Level Barvikha Residence

Мила Узикова / «Архимания»



IMG-0603 · Фотография



IMG-0604 · Фотография

Сергей Красюк; стиль Yes We May

Галерея показывает проект целиком. Участки применения MAJESTIC и ограничения атрибуции — в карточках публикаций.

Квартира с видом на сосновый лес, 168 м²; Level Barvikha Residence

Мила Узикова / «Архимания»



IMG-0605 · Фотография



IMG-0606 · Фотография

Сергей Красюк; стиль Yes We May

Галерея показывает проект целиком. Участки применения MAJESTIC и ограничения атрибуции — в карточках публикаций.

К публикации Все галереи PRJ-044 · 14–15 / 23

Квартира с видом на сосновый лес, 168 м²; Level Barvikha Residence

Мила Узикова / «Архимания»



IMG-0607 · Фотография



IMG-0608 · Фотография

Сергей Красюк; стиль Yes We May

Галерея показывает проект целиком. Участки применения MAJESTIC и ограничения атрибуции — в карточках публикаций.

Квартира с видом на сосновый лес, 168 м²; Level Barvikha Residence

Мила Узикова / «Архимания»



IMG-0609 · Фотография

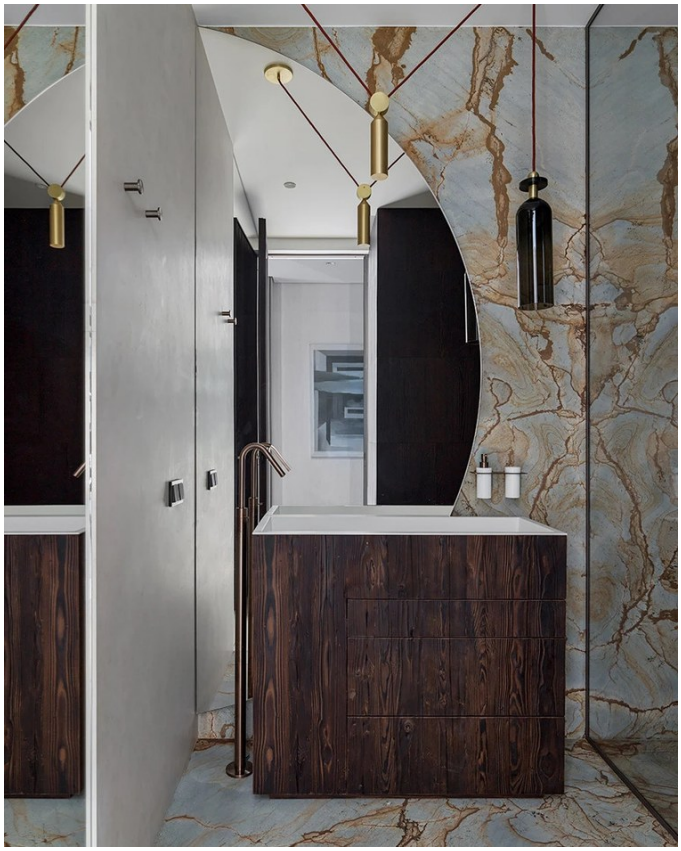

IMG-0610 · Фотография

Сергей Красюк; стиль Yes We May

Галерея показывает проект целиком. Участки применения MAJESTIC и ограничения атрибуции — в карточках публикаций.

К публикации Все галереи PRJ-044 · 18–19 / 23

Квартира с видом на сосновый лес, 168 м²; Level Barvikha Residence

Мила Узикова / «Архимания»



IMG-0611 · Фотография

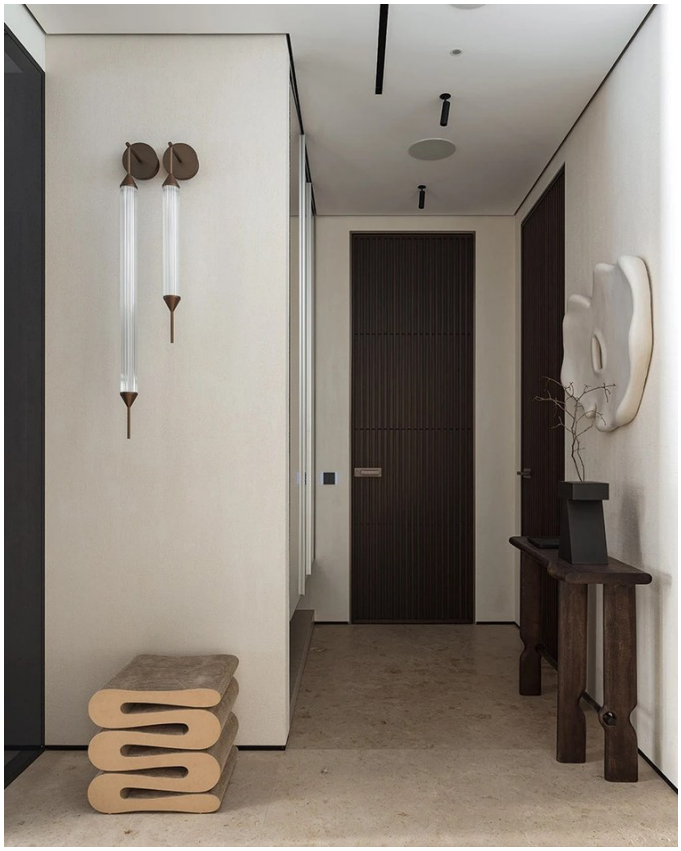

IMG-0612 · Фотография

Сергей Красюк; стиль Yes We May

Галерея показывает проект целиком. Участки применения MAJESTIC и ограничения атрибуции — в карточках публикаций.

Квартира с видом на сосновый лес, 168 м²; Level Barvikha Residence

Мила Узикова / «Архимания»





Экспликация		
№	Название Зоны	Площадь
1	Прихожая	9,17
2	Гостевой с/у	3,25
3	гостиная-столовая	64,72
4	кухня	20,86
5	коридор	4,26
6	санузел	7,16
7	спальня	17,07
8	серверная	2,37
9	винная	1,26
10	гардеробная	7,91
11	спальня	20,65
12	санузел	10,15
		168,83 м²

IMG-0613 · Фотография

IMG-0614 · Фотография

Сергей Красюк; стиль Yes We May

Галерея показывает проект целиком. Участки применения MAJESTIC и ограничения атрибуции — в карточках публикаций.

К публикации Все галереи PRJ-044 · 22–23 / 23

Семейная квартира в тёмных тонах, 67 м²

Дарья Максимова, Ася Анциферова

Иллюстраций: 25 · Галереи доступных публикаций собраны



IMG-0169 · Фотография

Ольга Мелекесцева; стиль Екатерина Наумова

Галерея показывает проект целиком. Участки применения MAJESTIC и ограничения атрибуции — в карточках публикаций.

Семейная квартира в тёмных тонах, 67 м²

Дарья Максимова, Ася Анциферова

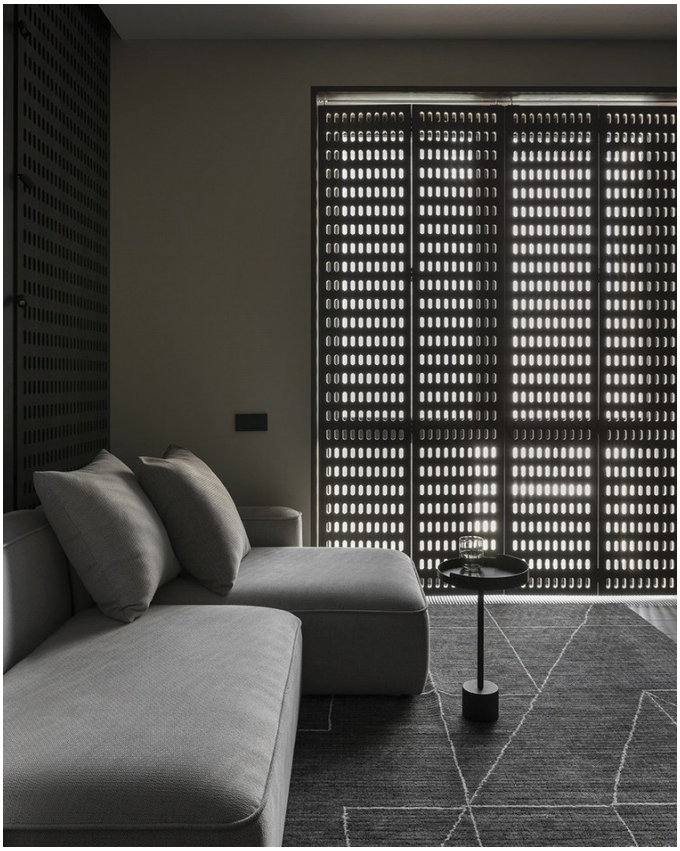

IMG-0170 · Фотография



IMG-0171 · Фотография

Ольга Мелекесцева; стиль Екатерина Наумова

Галерея показывает проект целиком. Участки применения MAJESTIC и ограничения атрибуции — в карточках публикаций.

К публикации Все галереи PRJ-009 · 2–3 / 25

Семейная квартира в тёмных тонах, 67 м²

Дарья Максимова, Ася Анциферова



IMG-0172 · Фотография

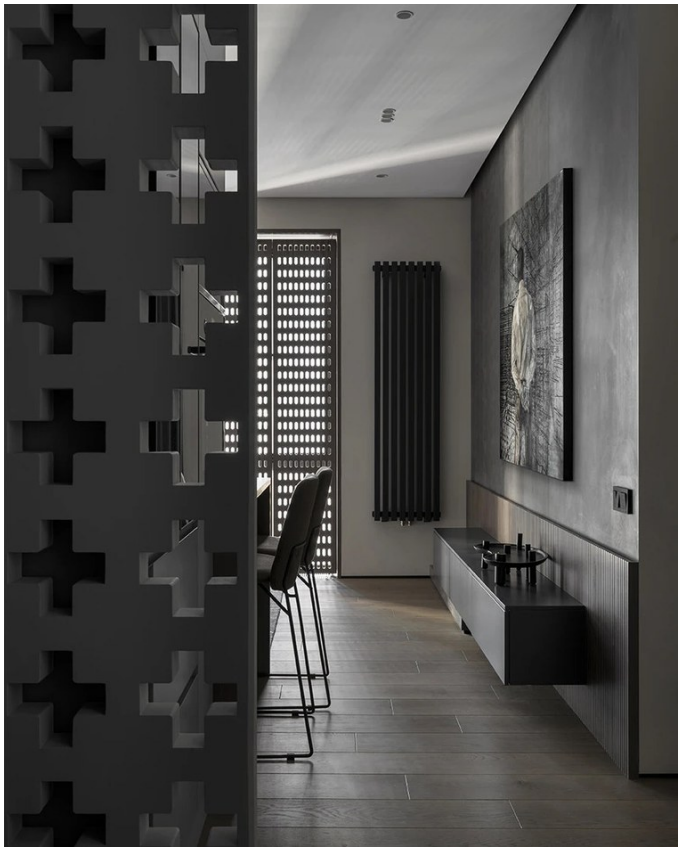

IMG-0173 · Фотография

Ольга Мелекесцева; стиль Екатерина Наумова

Галерея показывает проект целиком. Участки применения MAJESTIC и ограничения атрибуции — в карточках публикаций.

Семейная квартира в тёмных тонах, 67 м²

Дарья Максимова, Ася Анциферова



IMG-0174 · Фотография



IMG-0175 · Фотография

Ольга Мелекесцева; стиль Екатерина Наумова

Галерея показывает проект целиком. Участки применения MAJESTIC и ограничения атрибуции — в карточках публикаций.

К публикации Все галереи PRJ-009 · 6–7 / 25

Семейная квартира в тёмных тонах, 67 м²

Дарья Максимова, Ася Анциферова



IMG-0176 · Фотография



IMG-0177 · Фотография

Ольга Мелекесцева; стиль Екатерина Наумова

Галерея показывает проект целиком. Участки применения MAJESTIC и ограничения атрибуции — в карточках публикаций.

К публикации Все галереи PRJ-009 · 8–9 / 25

Семейная квартира в тёмных тонах, 67 м²

Дарья Максимова, Ася Анциферова



IMG-0178 · Фотография



IMG-0179 · Фотография

Ольга Мелекесцева; стиль Екатерина Наумова

Галерея показывает проект целиком. Участки применения MAJESTIC и ограничения атрибуции — в карточках публикаций.

Семейная квартира в тёмных тонах, 67 м²

Дарья Максимова, Ася Анциферова



IMG-0180 · Фотография



IMG-0181 · Фотография

Ольга Мелекесцева; стиль Екатерина Наумова

Галерея показывает проект целиком. Участки применения MAJESTIC и ограничения атрибуции — в карточках публикаций.

К публикации Все галереи

Семейная квартира в тёмных тонах, 67 м²

Дарья Максимова, Ася Анциферова



IMG-0182 · Фотография



IMG-0183 · Фотография

Ольга Мелекесцева; стиль Екатерина Наумова

Галерея показывает проект целиком. Участки применения MAJESTIC и ограничения атрибуции — в карточках публикаций.

Семейная квартира в тёмных тонах, 67 м²

Дарья Максимова, Ася Анциферова



IMG-0184 · Фотография



IMG-0185 · Фотография

Ольга Мелекесцева; стиль Екатерина Наумова

Галерея показывает проект целиком. Участки применения MAJESTIC и ограничения атрибуции — в карточках публикаций.

К публикации Все галереи PRJ-009 · 16–17 / 25

Семейная квартира в тёмных тонах, 67 м²

Дарья Максимова, Ася Анциферова



IMG-0186 · Фотография



IMG-0187 · Фотография

Ольга Мелекесцева; стиль Екатерина Наумова

Галерея показывает проект целиком. Участки применения MAJESTIC и ограничения атрибуции — в карточках публикаций.

К публикации Все галереи PRJ-009 · 18–19 / 25

Семейная квартира в тёмных тонах, 67 м²

Дарья Максимова, Ася Анциферова



IMG-0188 · Фотография



IMG-0189 · Фотография

Ольга Мелекесцева; стиль Екатерина Наумова

Галерея показывает проект целиком. Участки применения MAJESTIC и ограничения атрибуции — в карточках публикаций.

Семейная квартира в тёмных тонах, 67 м²

Дарья Максимова, Ася Анциферова



IMG-0190 · Фотография

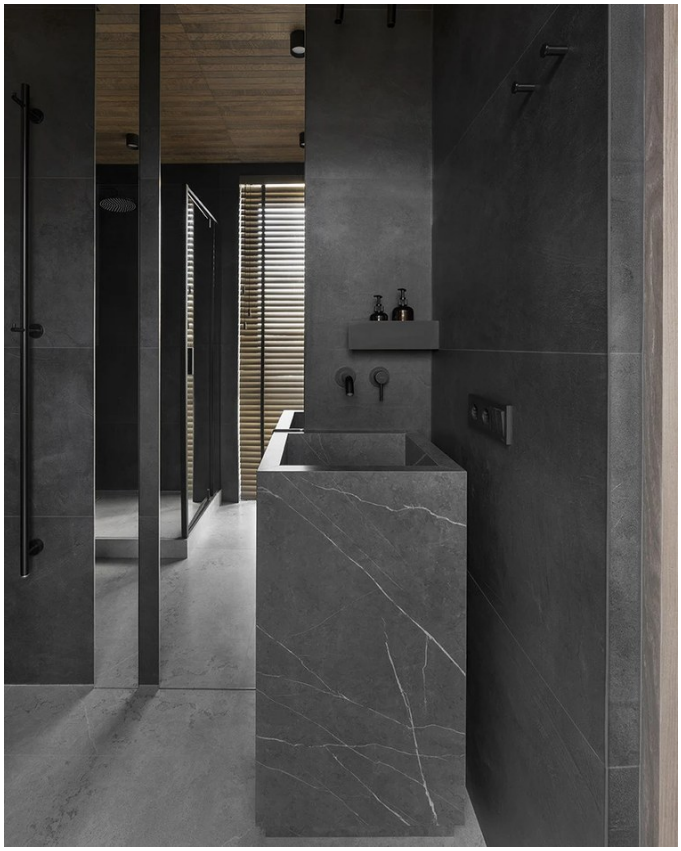

IMG-0191 · Фотография

Ольга Мелекесцева; стиль Екатерина Наумова

Галерея показывает проект целиком. Участки применения MAJESTIC и ограничения атрибуции — в карточках публикаций.

К публикации Все галереи PRJ-009 · 22–23 / 25

Семейная квартира в тёмных тонах, 67 м²

Дарья Максимова, Ася Анциферова





IMG-0192 · Фотография

IMG-0193 · Фотография

Ольга Мелекесцева; стиль Екатерина Наумова

Галерея показывает проект целиком. Участки применения MAJESTIC и ограничения атрибуции — в карточках публикаций.

Современная классика, 125 м²; Москва

Анастасия Волошина

Иллюстраций: 3 · Все доступные кадры; дополнительный источник недоступен



IMG-0688 · Фотография

Ник Руденко; стиль Настасья Корбут

Галерея показывает проект целиком. Участки применения MAJESTIC и ограничения атрибуции — в карточках публикаций.

Современная классика, 125 м²; Москва

Анастасия Волошина



IMG-0691 · Фотография



IMG-0692 · Фотография

Ник Руденко; стиль Настасья Корбут

Галерея показывает проект целиком. Участки применения MAJESTIC и ограничения атрибуции — в карточках публикаций.

К публикации Все галереи PRJ-016 · 2–3 / 3

Цветная квартира IT-специалистки, 45 м²; Нагатино i-Land

Мила Генч

Иллюстраций: 25 · Все доступные кадры; дополнительный источник недоступен



IMG-0386 · Иллюстрация проекта

Ник Руденко; стиль Ирина Темнова

Галерея показывает проект целиком. Участки применения MAJESTIC и ограничения атрибуции — в карточках публикаций.

Цветная квартира IT-специалистки, 45 м²; Нагатино i-Land

Мила Генч

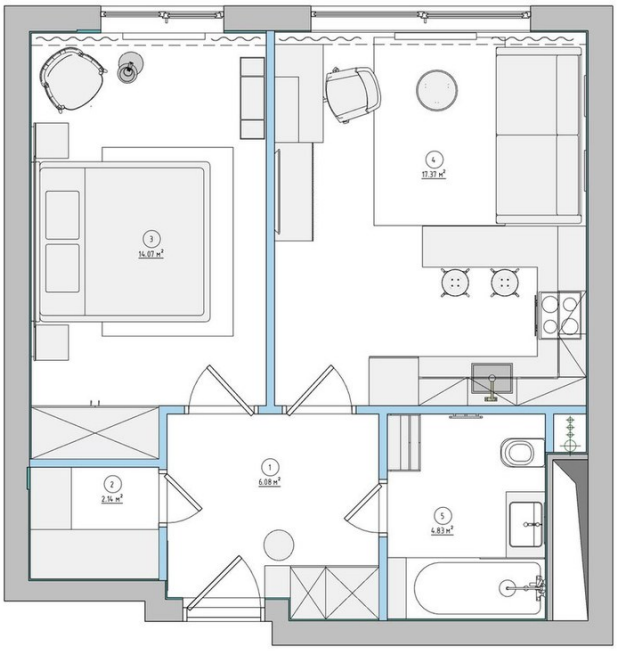

IMG-0387 · Планировка

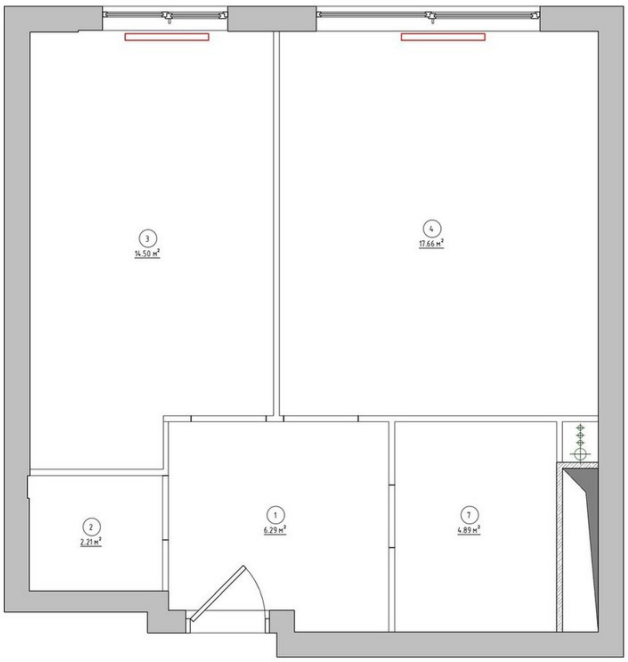

IMG-0388 · Планировка

Ник Руденко; стиль Ирина Темнова

Галерея показывает проект целиком. Участки применения MAJESTIC и ограничения атрибуции — в карточках публикаций.

Цветная квартира IT-специалистки, 45 м²; Нагатино i-Land

Мила Генч



IMG-0389 · Иллюстрация проекта



IMG-0390 · Иллюстрация проекта

Ник Руденко; стиль Ирина Темнова

Галерея показывает проект целиком. Участки применения MAJESTIC и ограничения атрибуции — в карточках публикаций.

Цветная квартира IT-специалистки, 45 м²; Нагатино i-Land

Мила Генч





IMG-0391 · Иллюстрация проекта

IMG-0392 · Иллюстрация проекта

Ник Руденко; стиль Ирина Темнова

Галерея показывает проект целиком. Участки применения MAJESTIC и ограничения атрибуции — в карточках публикаций.

К публикации Все галереи PRJ-018 · 6–7 / 25

Цветная квартира IT-специалистки, 45 м²; Нагатино i-Land

Мила Генч



IMG-0393 · Иллюстрация проекта



IMG-0394 · Иллюстрация проекта

Ник Руденко; стиль Ирина Темнова

Галерея показывает проект целиком. Участки применения MAJESTIC и ограничения атрибуции — в карточках публикаций.

К публикации Все галереи PRJ-018 · 8–9 / 25

Цветная квартира IT-специалистки, 45 м²; Нагатино i-Land

Мила Генч



IMG-0395 · Иллюстрация проекта



IMG-0396 · Иллюстрация проекта

Ник Руденко; стиль Ирина Темнова

Галерея показывает проект целиком. Участки применения MAJESTIC и ограничения атрибуции — в карточках публикаций.

К публикации Все галереи PRJ-018 · 10–11 / 25

Цветная квартира IT-специалистки, 45 м²; Нагатино i-Land

Мила Генч



IMG-0397 · Иллюстрация проекта



IMG-0398 · Иллюстрация проекта

Ник Руденко; стиль Ирина Темнова

Галерея показывает проект целиком. Участки применения MAJESTIC и ограничения атрибуции — в карточках публикаций.

К публикации Все галереи PRJ-018 · 12–13 / 25

Цветная квартира IT-специалистки, 45 м²; Нагатино i-Land

Мила Генч

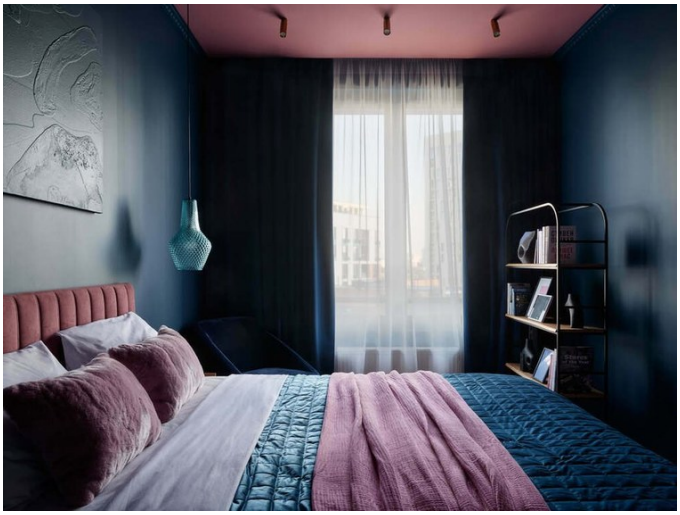



IMG-0399 · Иллюстрация проекта

IMG-0400 · Иллюстрация проекта

Ник Руденко; стиль Ирина Темнова

Галерея показывает проект целиком. Участки применения MAJESTIC и ограничения атрибуции — в карточках публикаций.

К публикации Все галереи PRJ-018 · 14–15 / 25

Цветная квартира IT-специалистки, 45 м²; Нагатино i-Land

Мила Генч





IMG-0401 · Иллюстрация проекта

IMG-0402 · Иллюстрация проекта

Ник Руденко; стиль Ирина Темнова

Галерея показывает проект целиком. Участки применения MAJESTIC и ограничения атрибуции — в карточках публикаций.

К публикации Все галереи PRJ-018 · 16–17 / 25

Цветная квартира IT-специалистки, 45 м²; Нагатино i-Land

Мила Генч



IMG-0403 · Иллюстрация проекта



IMG-0404 · Иллюстрация проекта

Ник Руденко; стиль Ирина Темнова

Галерея показывает проект целиком. Участки применения MAJESTIC и ограничения атрибуции — в карточках публикаций.

К публикации Все галереи PRJ-018 · 18–19 / 25

Цветная квартира IT-специалистки, 45 м²; Нагатино i-Land

Мила Генч



IMG-0405 · Иллюстрация проекта

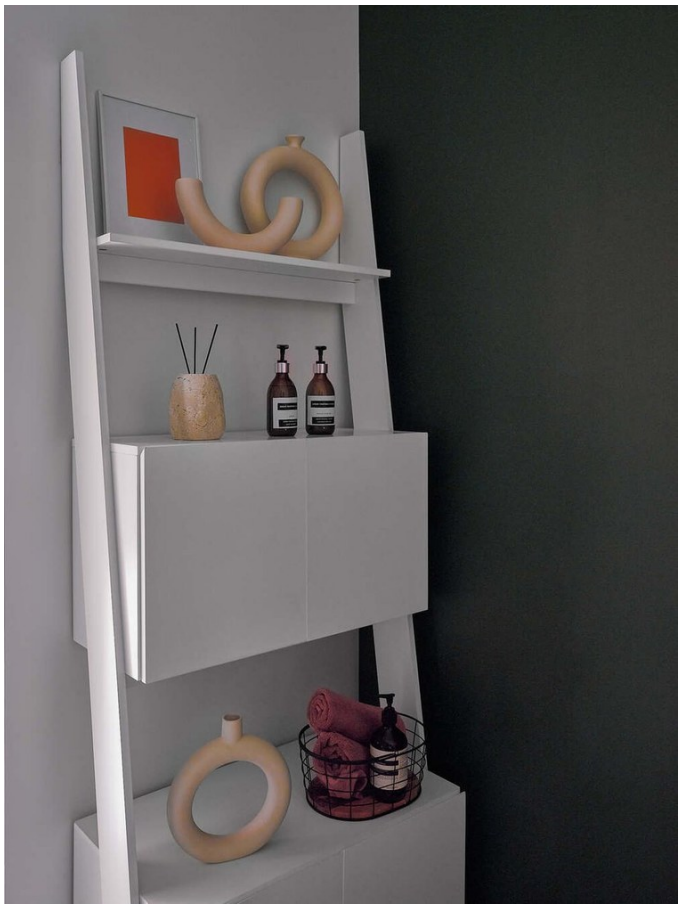

IMG-0406 · Иллюстрация проекта

Ник Руденко; стиль Ирина Темнова

Галерея показывает проект целиком. Участки применения MAJESTIC и ограничения атрибуции — в карточках публикаций.

К публикации Все галереи PRJ-018 · 20–21 / 25

Цветная квартира IT-специалистки, 45 м²; Нагатино i-Land

Мила Генч



IMG-0690 · Фотография



IMG-0693 · Фотография

Ник Руденко; стиль Ирина Темнова

Галерея показывает проект целиком. Участки применения MAJESTIC и ограничения атрибуции — в карточках публикаций.

Цветная квартира IT-специалистки, 45 м²; Нагатино i-Land

Мила Генч



IMG-0694 · Фотография



IMG-0695 · Фотография

Ник Руденко; стиль Ирина Темнова

Галерея показывает проект целиком. Участки применения MAJESTIC и ограничения атрибуции — в карточках публикаций.

К публикации Все галереи

Квартира 43 м²; Москва

Юлия Нестеренко

Иллюстраций: 12 · Галереи доступных публикаций собраны

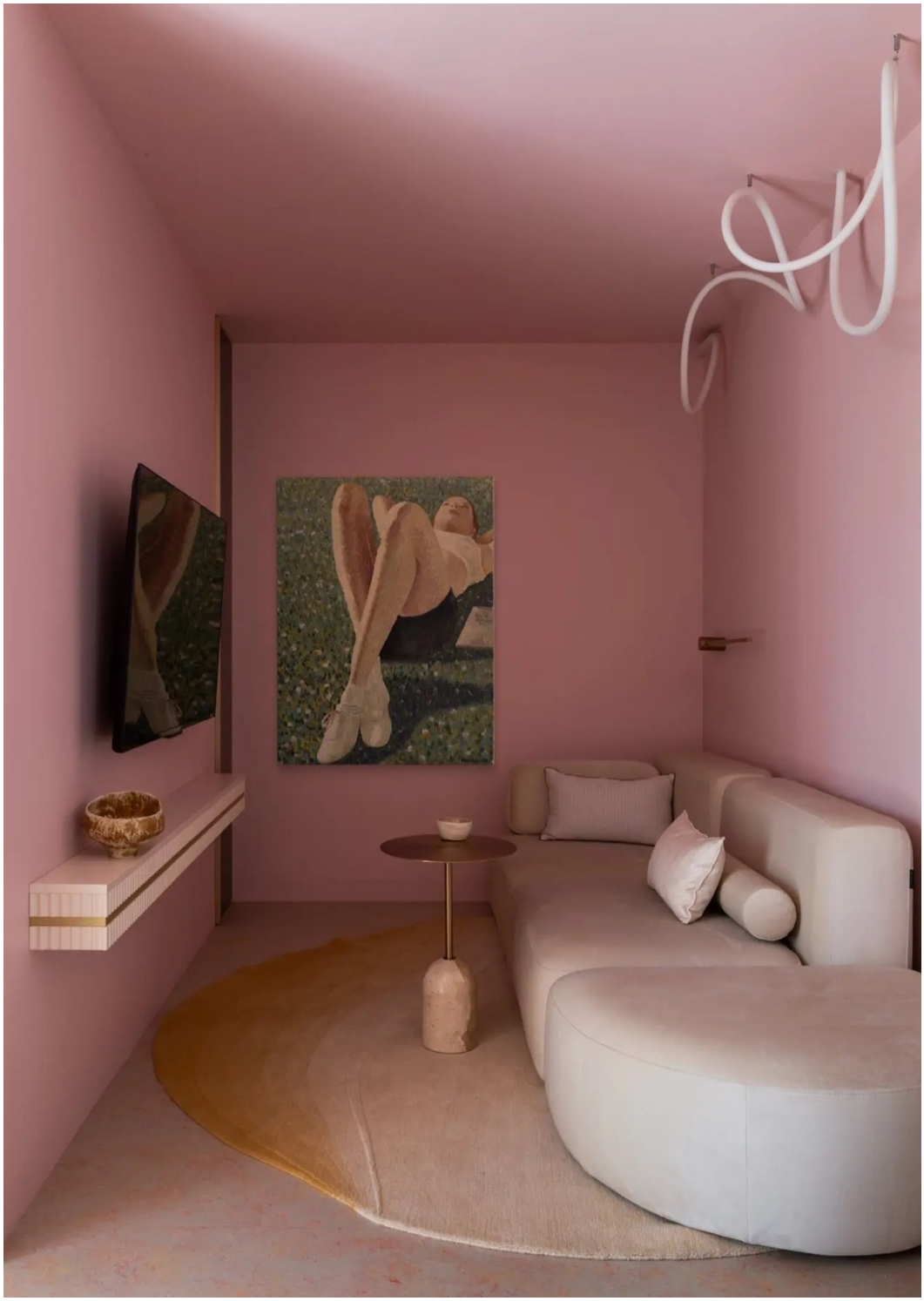

IMG-0774 · Фотография

Евгений Раздобарин

Галерея показывает проект целиком. Участки применения MAJESTIC и ограничения атрибуции — в карточках публикаций.

Квартира 43 м²; Москва

Юлия Нестеренко



IMG-0775 · Фотография



IMG-0776 · Фотография

Евгений Раздобарин

Галерея показывает проект целиком. Участки применения MAJESTIC и ограничения атрибуции — в карточках публикаций.

К публикации Все галереи PRJ-031 · 2–3 / 12

Квартира 43 м²; Москва

Юлия Нестеренко



IMG-0777 · Фотография



IMG-0778 · Фотография

Евгений Раздобарин

Галерея показывает проект целиком. Участки применения MAJESTIC и ограничения атрибуции — в карточках публикаций.

К публикации Все галереи PRJ-031 · 4–5 / 12

Квартира 43 м²; Москва

Юлия Нестеренко



IMG-0779 · Фотография



IMG-0780 · Фотография

Евгений Раздобарин

Галерея показывает проект целиком. Участки применения MAJESTIC и ограничения атрибуции — в карточках публикаций.

К публикации Все галереи PRJ-031 · 6–7 / 12

Квартира 43 м²; Москва

Юлия Нестеренко



IMG-0781 · Фотография



IMG-0782 · Фотография

Евгений Раздобарин

Галерея показывает проект целиком. Участки применения MAJESTIC и ограничения атрибуции — в карточках публикаций.

Квартира 43 м²; Москва

Юлия Нестеренко



IMG-0783 · Фотография



IMG-0784 · Фотография

Евгений Раздобарин

Галерея показывает проект целиком. Участки применения MAJESTIC и ограничения атрибуции — в карточках публикаций.

К публикации Все галереи PRJ-031 · 10–11 / 12

Квартира 43 м²; Москва

Юлия Нестеренко



IMG-0785 · Фотография

Евгений Раздобарин

Галерея показывает проект целиком. Участки применения MAJESTIC и ограничения атрибуции — в карточках публикаций.

К публикации Все галереи PRJ-031 · 12–12 / 12

Содержание Указатель публикаций Профиль автора ↗ 134

«Мозаика воспоминаний» / квартира 66 м², Ростов-на-Дону

Елизавета Скрыпникова, Виктория Бандуркина / «Простор»

Иллюстраций: 12 · Все фотографии проекта на стр. 60–63 номера



IMG-0699 · Фотография

Алёна Леготкина; стиль Елизавета Скрыпникова и Виктория Бандуркина

Галерея показывает проект целиком. Участки применения MAJESTIC и ограничения атрибуции — в карточках публикаций.

«Мозаика воспоминаний» / квартира 66 м², Ростов-на-Дону

Елизавета Скрыпникова, Виктория Бандуркина / «Простор»



IMG-0700 · Фотография



IMG-0701 · Фотография

Алёна Леготкина; стиль Елизавета Скрыпникова и Виктория Бандуркина

Галерея показывает проект целиком. Участки применения MAJESTIC и ограничения атрибуции — в карточках публикаций.

К публикации Все галереи PRJ-051 · 2–3 / 12

«Мозаика воспоминаний» / квартира 66 м², Ростов-на-Дону

Елизавета Скрыпникова, Виктория Бандуркина / «Простор»



IMG-0702 · Фотография



IMG-0703 · Фотография

Алёна Леготкина; стиль Елизавета Скрыпникова и Виктория Бандуркина

Галерея показывает проект целиком. Участки применения MAJESTIC и ограничения атрибуции — в карточках публикаций.

«Мозаика воспоминаний» / квартира 66 м², Ростов-на-Дону

Елизавета Скрыпникова, Виктория Бандуркина / «Простор»



IMG-0793 · Фотография



IMG-0972 · Фотография

Алёна Леготкина; стиль Елизавета Скрыпникова и Виктория Бандуркина / Алёна Леготкина

Галерея показывает проект целиком. Участки применения MAJESTIC и ограничения атрибуции — в карточках публикаций.

К публикации Все галереи PRJ-051 · 6–7 / 12

«Мозаика воспоминаний» / квартира 66 м², Ростов-на-Дону

Елизавета Скрыпникова, Виктория Бандуркина / «Простор»



IMG-0973 · Фотография

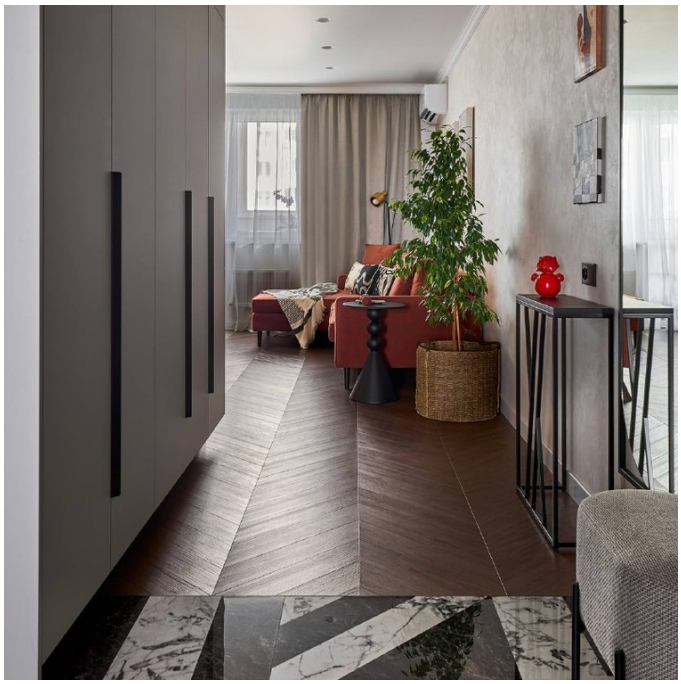

IMG-0974 · Фотография

Алёна Леготкина

Галерея показывает проект целиком. Участки применения MAJESTIC и ограничения атрибуции — в карточках публикаций.

К публикации Все галереи PRJ-051 · 8–9 / 12

«Мозаика воспоминаний» / квартира 66 м², Ростов-на-Дону

Елизавета Скрыпникова, Виктория Бандуркина / «Простор»



IMG-0975 · Фотография



IMG-0976 · Фотография

Алёна Леготкина

Галерея показывает проект целиком. Участки применения MAJESTIC и ограничения атрибуции — в карточках публикаций.

К публикации Все галереи PRJ-051 · 10–11 / 12

Содержание Указатель публикаций Сайт бюро ↗ 140

«Мозаика воспоминаний» / квартира 66 м², Ростов-на-Дону

Елизавета Скрыпникова, Виктория Бандуркина / «Простор»



IMG-0977 · Фотография

Алёна Леготкина

Галерея показывает проект целиком. Участки применения MAJESTIC и ограничения атрибуции — в карточках публикаций.

Светлая евротрёшка, 58,8 м²; ЖК «Форст»

Евгения Акимова

Иллюстраций: 38 · Галереи доступных публикаций собраны



IMG-0001 · Фотография

Требует уточнения по публикации

Галерея показывает проект целиком. Участки применения MAJESTIC и ограничения атрибуции — в карточках публикаций.

К публикации Все галереи PRJ-001 · 1–1 / 38

Светлая евротрёшка, 58,8 м²; ЖК «Форст»

Евгения Акимова



IMG-0002 · Фотография



IMG-0003 · Фотография

Требует уточнения по публикации

Галерея показывает проект целиком. Участки применения MAJESTIC и ограничения атрибуции — в карточках публикаций.

К публикации Все галереи

Светлая евротрёшка, 58,8 м²; ЖК «Форст»

Евгения Акимова



IMG-0004 · Фотография



IMG-0005 · Фотография

Требует уточнения по публикации

Галерея показывает проект целиком. Участки применения MAJESTIC и ограничения атрибуции — в карточках публикаций.

К публикации Все галереи

Светлая евротрёшка, 58,8 м²; ЖК «Форст»

Евгения Акимова



IMG-0006 · Фотография



IMG-0007 · Фотография

Требует уточнения по публикации

Галерея показывает проект целиком. Участки применения MAJESTIC и ограничения атрибуции — в карточках публикаций.

Светлая евротрёшка, 58,8 м²; ЖК «Форст»

Евгения Акимова



IMG-0008 · Фотография



IMG-0009 · Фотография

Требует уточнения по публикации

Галерея показывает проект целиком. Участки применения MAJESTIC и ограничения атрибуции — в карточках публикаций.

К публикации Все галереи PRJ-001 · 8–9 / 38

Светлая евротрёшка, 58,8 м²; ЖК «Форст»

Евгения Акимова



IMG-0010 · Фотография



IMG-0011 · Фотография

Требует уточнения по публикации

Галерея показывает проект целиком. Участки применения MAJESTIC и ограничения атрибуции — в карточках публикаций.

К публикации Все галереи PRJ-001 · 10–11 / 38

Содержание Указатель публикаций Профиль автора ↗ 147

Светлая евротрёшка, 58,8 м²; ЖК «Форст»

Евгения Акимова



IMG-0012 · Фотография



IMG-0013 · Фотография

Требует уточнения по публикации

Галерея показывает проект целиком. Участки применения MAJESTIC и ограничения атрибуции — в карточках публикаций.

Светлая евротрёшка, 58,8 м²; ЖК «Форст»

Евгения Акимова





IMG-0014 · Фотография

IMG-0015 · Фотография

Требует уточнения по публикации

Галерея показывает проект целиком. Участки применения MAJESTIC и ограничения атрибуции — в карточках публикаций.

К публикации Все галереи PRJ-001 · 14–15 / 38

Светлая евротрёшка, 58,8 м²; ЖК «Форст»

Евгения Акимова



IMG-0016 · Фотография



IMG-0017 · Фотография

Требует уточнения по публикации

Галерея показывает проект целиком. Участки применения MAJESTIC и ограничения атрибуции — в карточках публикаций.

Светлая евротрёшка, 58,8 м²; ЖК «Форст»

Евгения Акимова



IMG-0018 · Фотография



IMG-0019 · Фотография

Требует уточнения по публикации

Галерея показывает проект целиком. Участки применения MAJESTIC и ограничения атрибуции — в карточках публикаций.

К публикации Все галереи PRJ-001 · 18–19 / 38

Содержание Указатель публикаций Профиль автора ↗ 151

Светлая евротрёшка, 58,8 м²; ЖК «Форст»

Евгения Акимова



IMG-0020 · Фотография



IMG-0021 · Фотография

Требует уточнения по публикации

Галерея показывает проект целиком. Участки применения MAJESTIC и ограничения атрибуции — в карточках публикаций.

К публикации Все галереи

Светлая евротрёшка, 58,8 м²; ЖК «Форст»

Евгения Акимова



IMG-0022 · Фотография



IMG-0023 · Фотография

Требует уточнения по публикации

Галерея показывает проект целиком. Участки применения MAJESTIC и ограничения атрибуции — в карточках публикаций.

К публикации Все галереи PRJ-001 · 22–23 / 38

Содержание Указатель публикаций Профиль автора ↗ 153

Светлая евротрёшка, 58,8 м²; ЖК «Форст»

Евгения Акимова



IMG-0024 · Фотография



IMG-0025 · Фотография

Требует уточнения по публикации

Галерея показывает проект целиком. Участки применения MAJESTIC и ограничения атрибуции — в карточках публикаций.

К публикации Все галереи PRJ-001 · 24–25 / 38

Содержание Указатель публикаций Профиль автора ↗ 154

Светлая евротрёшка, 58,8 м²; ЖК «Форст»

Евгения Акимова



IMG-0026 · Фотография



IMG-0027 · Фотография

Требует уточнения по публикации

Галерея показывает проект целиком. Участки применения MAJESTIC и ограничения атрибуции — в карточках публикаций.

К публикации Все галереи

Светлая евротрёшка, 58,8 м²; ЖК «Форст»

Евгения Акимова



IMG-0028 · Фотография



IMG-0029 · Фотография

Требует уточнения по публикации

Галерея показывает проект целиком. Участки применения MAJESTIC и ограничения атрибуции — в карточках публикаций.

К публикации Все галереи

Светлая евротрёшка, 58,8 м²; ЖК «Форст»

Евгения Акимова



IMG-0030 · Фотография



IMG-0031 · Фотография

Требует уточнения по публикации

Галерея показывает проект целиком. Участки применения MAJESTIC и ограничения атрибуции — в карточках публикаций.

К публикации Все галереи PRJ-001 · 30–31 / 38

Содержание Указатель публикаций Профиль автора ↗ 157

Светлая евротрёшка, 58,8 м²; ЖК «Форст»

Евгения Акимова



IMG-0032 · Фотография



IMG-0033 · Фотография

Требует уточнения по публикации

Галерея показывает проект целиком. Участки применения MAJESTIC и ограничения атрибуции — в карточках публикаций.

К публикации Все галереи PRJ-001 · 32–33 / 38

Содержание Указатель публикаций Профиль автора ↗ 158

Светлая евротрёшка, 58,8 м²; ЖК «Форст»

Евгения Акимова



IMG-0034 · Фотография



IMG-0035 · Фотография

Требует уточнения по публикации

Галерея показывает проект целиком. Участки применения MAJESTIC и ограничения атрибуции — в карточках публикаций.

К публикации Все галереи PRJ-001 · 34–35 / 38

Содержание Указатель публикаций Профиль автора ↗ 159

Светлая евротрёшка, 58,8 м²; ЖК «Форст»

Евгения Акимова



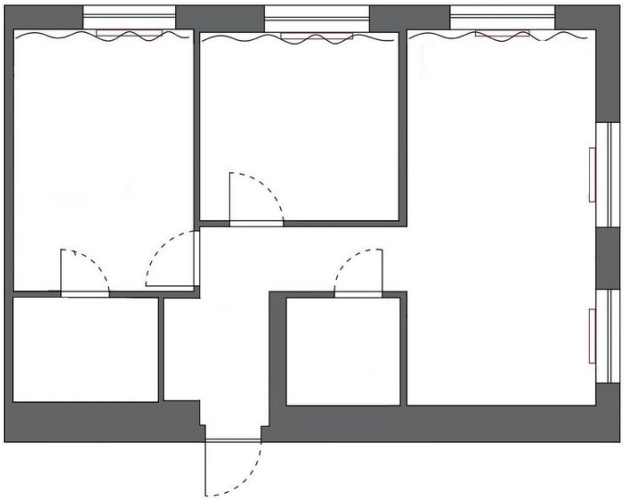

IMG-0036 · Фотография

IMG-0037 · Планировка

Требует уточнения по публикации

Галерея показывает проект целиком. Участки применения MAJESTIC и ограничения атрибуции — в карточках публикаций.

Светлая евротрёшка, 58,8 м²; ЖК «Форст»

Евгения Акимова

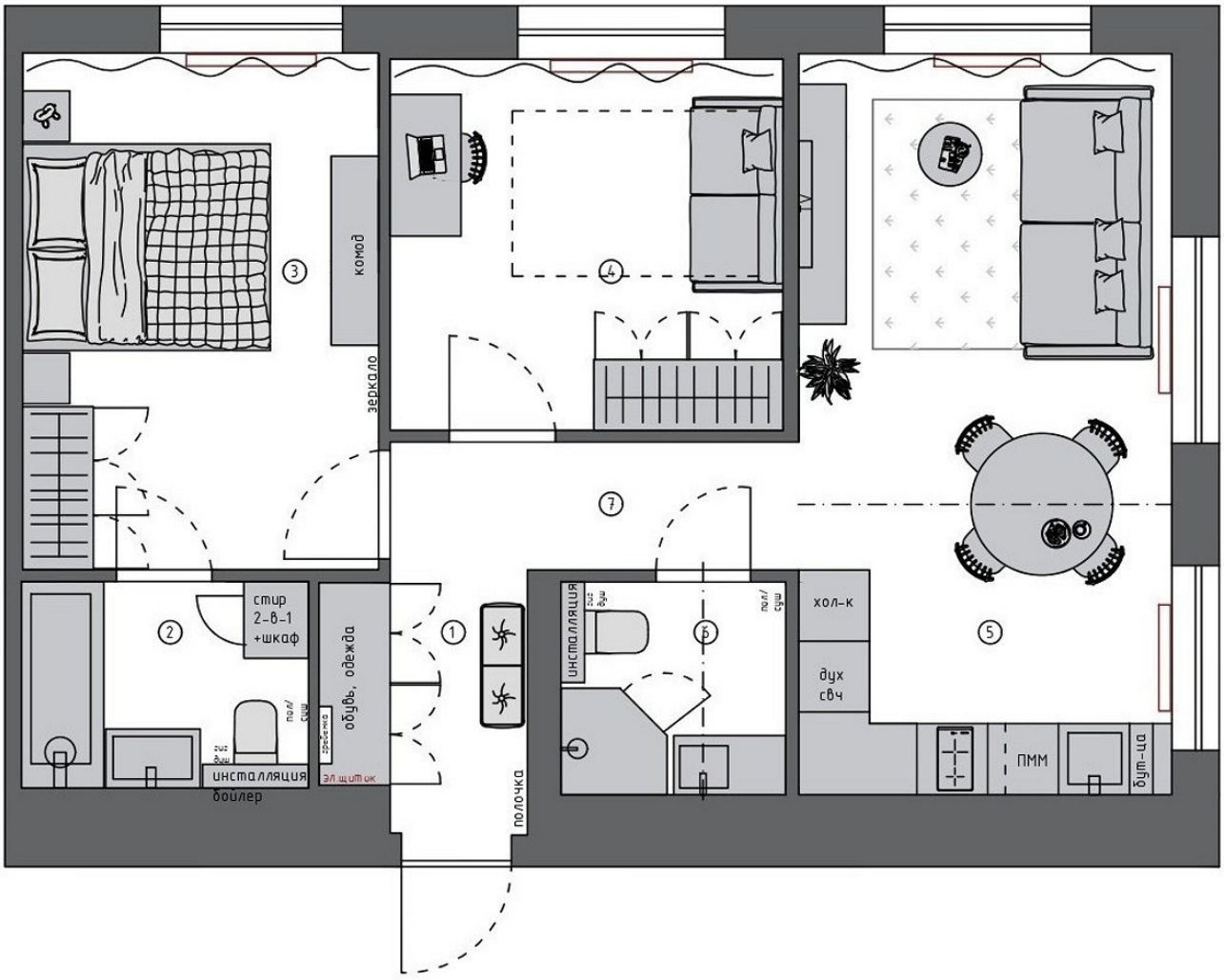

IMG-0038 · Планировка

Требует уточнения по публикации

Галерея показывает проект целиком. Участки применения MAJESTIC и ограничения атрибуции — в карточках публикаций.

Квартира для себя, 59,4 м²; ЖК «Настоящее»

Александра Лепина

Иллюстраций: 33 · Галереи доступных публикаций собраны



IMG-0704 · Фотография

Требует уточнения по публикации

Галерея показывает проект целиком. Участки применения MAJESTIC и ограничения атрибуции — в карточках публикаций.

Квартира для себя, 59,4 м²; ЖК «Настоящее»

Александра Лепина



IMG-0705 · Фотография



IMG-0706 · Фотография

Требует уточнения по публикации

Галерея показывает проект целиком. Участки применения MAJESTIC и ограничения атрибуции — в карточках публикаций.

К публикации Все галереи PRJ-002 · 2–3 / 33

Квартира для себя, 59,4 м²; ЖК «Настоящее»

Александра Лепина

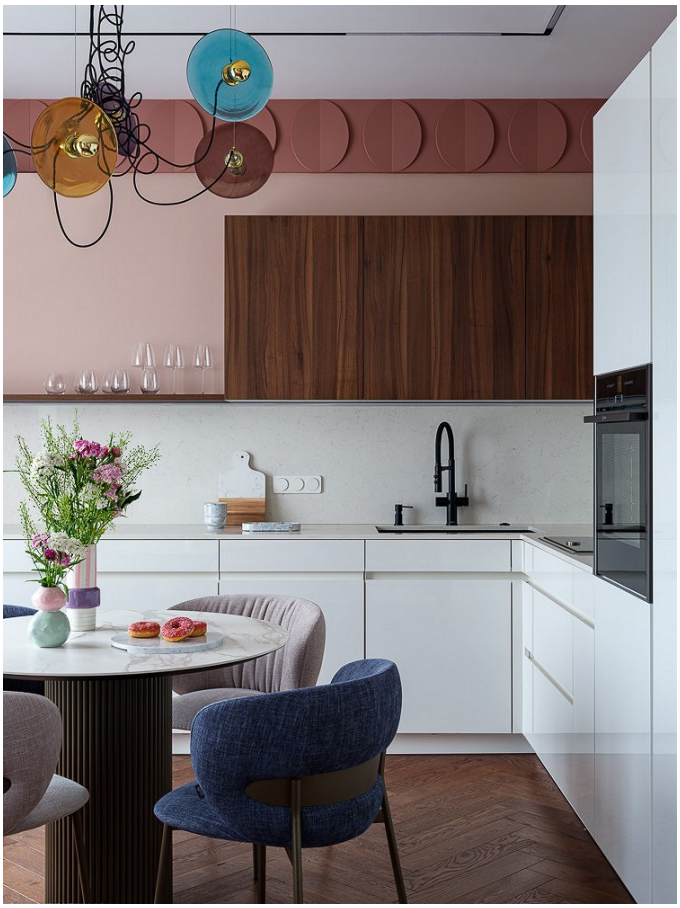

IMG-0707 · Фотография



IMG-0708 · Фотография

Требует уточнения по публикации

Галерея показывает проект целиком. Участки применения MAJESTIC и ограничения атрибуции — в карточках публикаций.

Квартира для себя, 59,4 м²; ЖК «Настоящее»

Александра Лепина



IMG-0709 · Фотография



IMG-0710 · Фотография

Требует уточнения по публикации

Галерея показывает проект целиком. Участки применения MAJESTIC и ограничения атрибуции — в карточках публикаций.

Квартира для себя, 59,4 м²; ЖК «Настоящее»

Александра Лепина



IMG-0711 · Фотография



IMG-0712 · Фотография

Требует уточнения по публикации

Галерея показывает проект целиком. Участки применения MAJESTIC и ограничения атрибуции — в карточках публикаций.

Квартира для себя, 59,4 м²; ЖК «Настоящее»

Александра Лепина



IMG-0713 · Фотография



IMG-0714 · Фотография

Требует уточнения по публикации

Галерея показывает проект целиком. Участки применения MAJESTIC и ограничения атрибуции — в карточках публикаций.

К публикации Все галереи PRJ-002 · 10–11 / 33

Квартира для себя, 59,4 м²; ЖК «Настоящее»

Александра Лепина



IMG-0715 · Фотография



IMG-0716 · Фотография

Требует уточнения по публикации

Галерея показывает проект целиком. Участки применения MAJESTIC и ограничения атрибуции — в карточках публикаций.

Квартира для себя, 59,4 м²; ЖК «Настоящее»

Александра Лепина



IMG-0717 · Фотография



IMG-0718 · Фотография

Требует уточнения по публикации

Галерея показывает проект целиком. Участки применения MAJESTIC и ограничения атрибуции — в карточках публикаций.

Квартира для себя, 59,4 м²; ЖК «Настоящее»

Александра Лепина



IMG-0719 · Фотография



IMG-0720 · Фотография

Требует уточнения по публикации

Галерея показывает проект целиком. Участки применения MAJESTIC и ограничения атрибуции — в карточках публикаций.

Квартира для себя, 59,4 м²; ЖК «Настоящее»

Александра Лепина



IMG-0721 · Фотография



IMG-0722 · Фотография

Требует уточнения по публикации

Галерея показывает проект целиком. Участки применения MAJESTIC и ограничения атрибуции — в карточках публикаций.

Квартира для себя, 59,4 м²; ЖК «Настоящее»

Александра Лепина



IMG-0723 · Фотография



IMG-0724 · Фотография

Требует уточнения по публикации

Галерея показывает проект целиком. Участки применения MAJESTIC и ограничения атрибуции — в карточках публикаций.

Квартира для себя, 59,4 м²; ЖК «Настоящее»

Александра Лепина



IMG-0725 · Фотография



IMG-0726 · Фотография

Требует уточнения по публикации

Галерея показывает проект целиком. Участки применения MAJESTIC и ограничения атрибуции — в карточках публикаций.

Квартира для себя, 59,4 м²; ЖК «Настоящее»

Александра Лепина



IMG-0727 · Фотография



IMG-0728 · Фотография

Требует уточнения по публикации

Галерея показывает проект целиком. Участки применения MAJESTIC и ограничения атрибуции — в карточках публикаций.

К публикации Все галереи

Квартира для себя, 59,4 м²; ЖК «Настоящее»

Александра Лепина



IMG-0729 · Фотография



IMG-0730 · Фотография

Требует уточнения по публикации

Галерея показывает проект целиком. Участки применения MAJESTIC и ограничения атрибуции — в карточках публикаций.

Квартира для себя, 59,4 м²; ЖК «Настоящее»

Александра Лепина



IMG-0731 · Фотография



IMG-0732 · Фотография

Требует уточнения по публикации

Галерея показывает проект целиком. Участки применения MAJESTIC и ограничения атрибуции — в карточках публикаций.

Квартира для себя, 59,4 м²; ЖК «Настоящее»

Александра Лепина



IMG-0733 · Фотография



IMG-0734 · Фотография

Требует уточнения по публикации

Галерея показывает проект целиком. Участки применения MAJESTIC и ограничения атрибуции — в карточках публикаций.

Квартира для себя, 59,4 м²; ЖК «Настоящее»

Александра Лепина

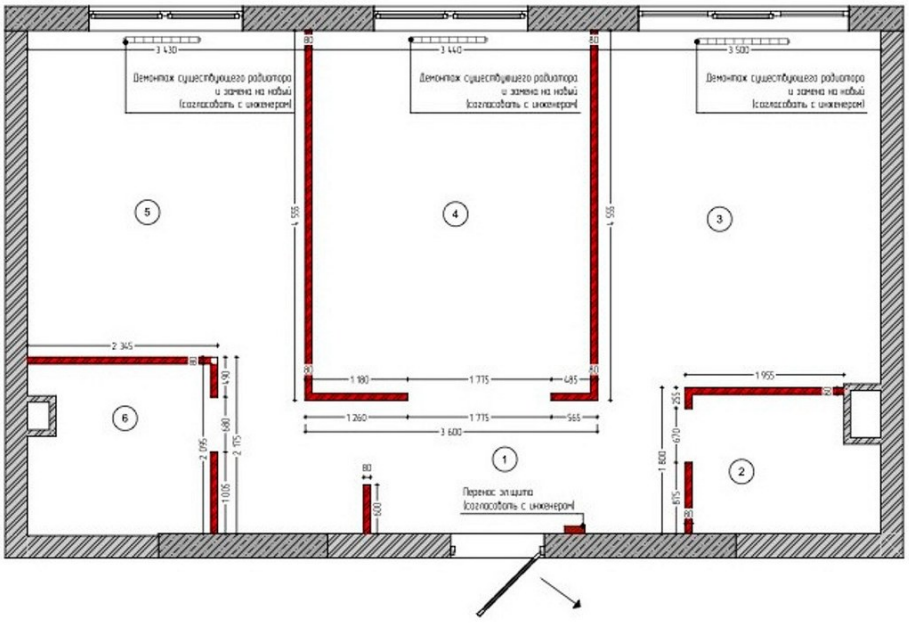

IMG-0039 · Планировка

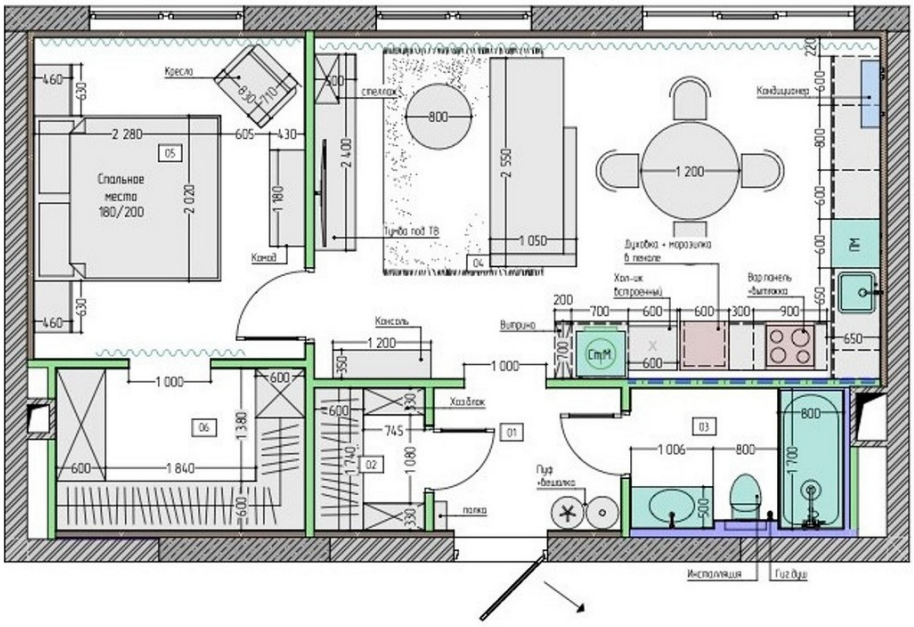

IMG-0040 · Планировка

Требует уточнения по публикации

Галерея показывает проект целиком. Участки применения MAJESTIC и ограничения атрибуции — в карточках публикаций.

Семейная евротрёшка, 72,8 м²; ЖК «Измайловский 11»

Дина Удальцова

Иллюстраций: 14 · Галереи доступных публикаций собраны



IMG-0041 · Фотография

Требует уточнения по публикации

Галерея показывает проект целиком. Участки применения MAJESTIC и ограничения атрибуции — в карточках публикаций.

Семейная евротрёшка, 72,8 м²; ЖК «Измайловский 11»

Дина Удальцова

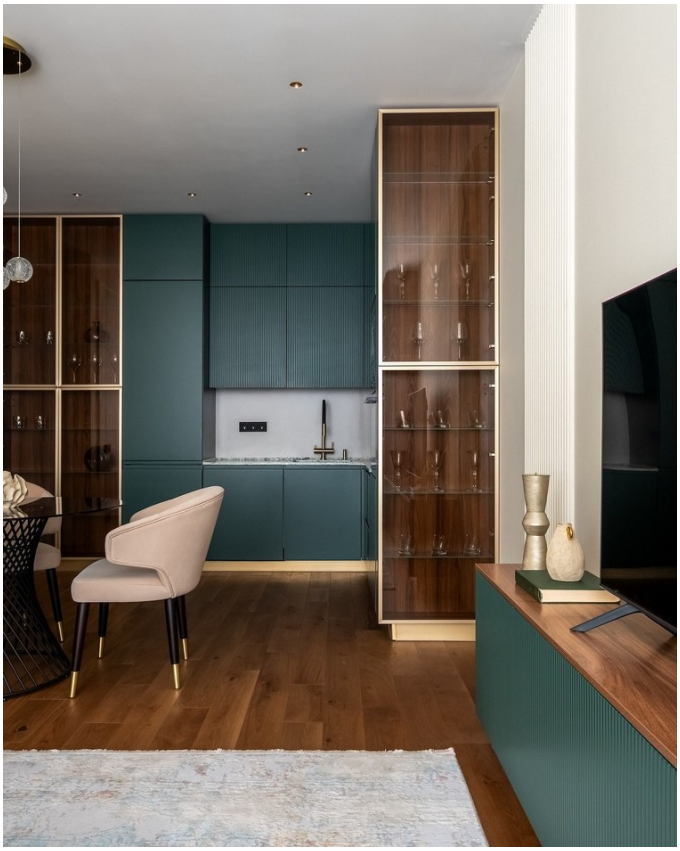

IMG-0042 · Фотография



IMG-0043 · Фотография

Требует уточнения по публикации

Галерея показывает проект целиком. Участки применения MAJESTIC и ограничения атрибуции — в карточках публикаций.

К публикации Все галереи PRJ-003 · 2–3 / 14

Содержание Указатель публикаций Профиль автора ↗ 180

Семейная евротрёшка, 72,8 м²; ЖК «Измайловский 11»

Дина Удальцова



IMG-0044 · Фотография

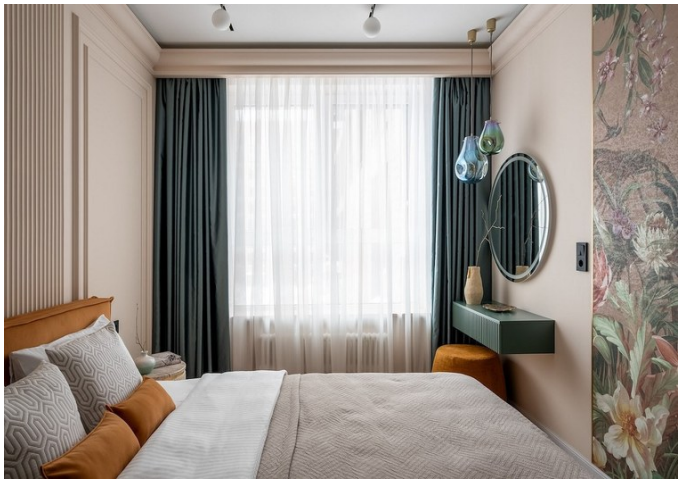

IMG-0045 · Фотография

Требует уточнения по публикации

Галерея показывает проект целиком. Участки применения MAJESTIC и ограничения атрибуции — в карточках публикаций.

К публикации Все галереи PRJ-003 · 4–5 / 14

Содержание Указатель публикаций Профиль автора ↗ 181

Семейная евротрёшка, 72,8 м²; ЖК «Измайловский 11»

Дина Удальцова



IMG-0046 · Фотография



IMG-0047 · Фотография

Требует уточнения по публикации

Галерея показывает проект целиком. Участки применения MAJESTIC и ограничения атрибуции — в карточках публикаций.

К публикации Все галереи PRJ-003 · 6–7 / 14

Содержание Указатель публикаций Профиль автора ↗ 182

Семейная евротрёшка, 72,8 м²; ЖК «Измайловский 11»

Дина Удальцова



IMG-0048 · Фотография



IMG-0049 · Фотография

Требует уточнения по публикации

Галерея показывает проект целиком. Участки применения MAJESTIC и ограничения атрибуции — в карточках публикаций.

К публикации Все галереи PRJ-003 · 8–9 / 14

Содержание Указатель публикаций Профиль автора ↗ 183

Семейная евротрёшка, 72,8 м²; ЖК «Измайловский 11»

Дина Удальцова



IMG-0050 · Фотография



IMG-0051 · Фотография

Требует уточнения по публикации

Галерея показывает проект целиком. Участки применения MAJESTIC и ограничения атрибуции — в карточках публикаций.

К публикации Все галереи PRJ-003 · 10–11 / 14

Содержание Указатель публикаций Профиль автора ↗ 184

Семейная евротрёшка, 72,8 м²; ЖК «Измайловский 11»

Дина Удальцова



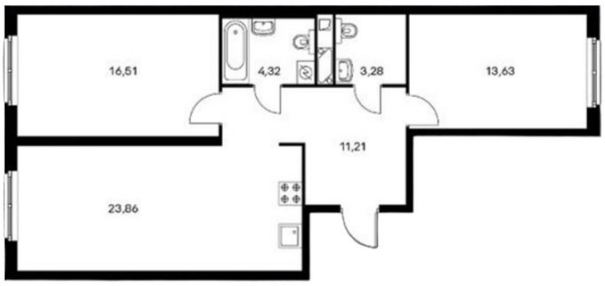

IMG-0052 · Фотография

IMG-0053 · Планировка

Требует уточнения по публикации

Галерея показывает проект целиком. Участки применения MAJESTIC и ограничения атрибуции — в карточках публикаций.

Семейная евротрёшка, 72,8 м²; ЖК «Измайловский 11»

Дина Удальцова

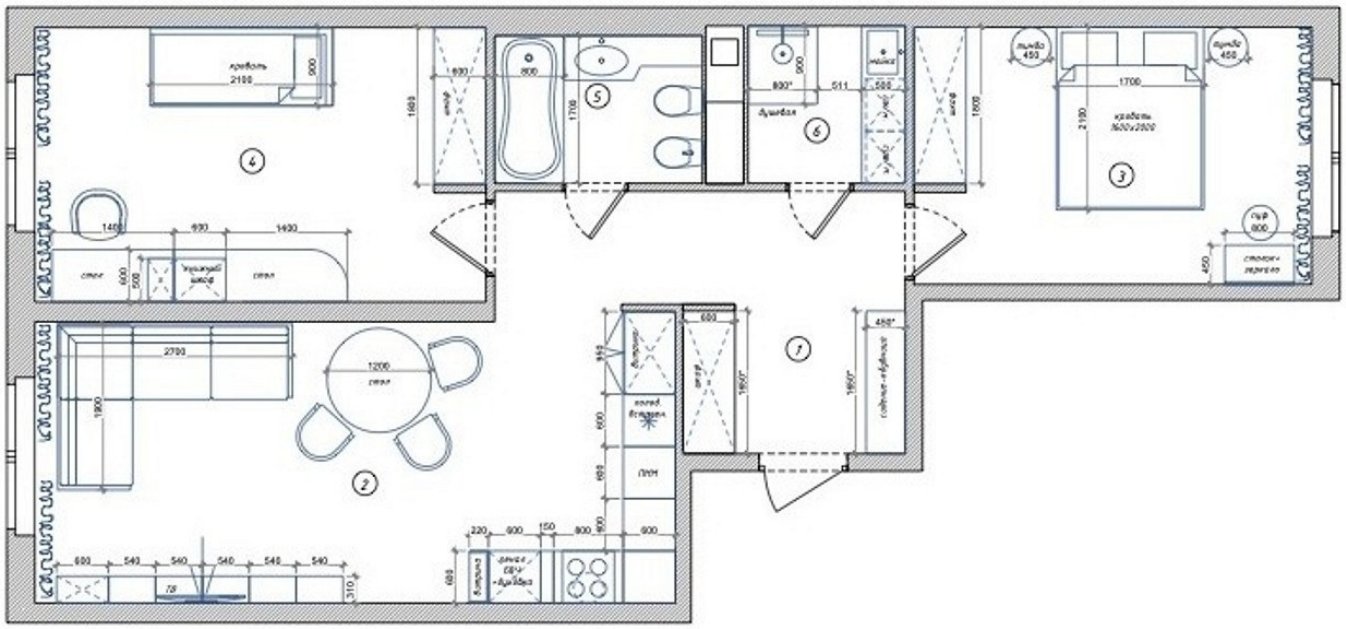

IMG-0054 · Планировка

Требует уточнения по публикации

Галерея показывает проект целиком. Участки применения MAJESTIC и ограничения атрибуции — в карточках публикаций.

К публикации Все галереи PRJ-003 · 14–14 / 14

Квартира для мамы, 40,6 м²; ЖК «Лесная отрада»

Antis Studio

Иллюстраций: 21 · Галереи доступных публикаций собраны



IMG-0055 · Фотография

Требует уточнения по публикации

Галерея показывает проект целиком. Участки применения MAJESTIC и ограничения атрибуции — в карточках публикаций.

Квартира для мамы, 40,6 м²; ЖК «Лесная отрада»

Antis Studio



IMG-0056 · Фотография



IMG-0057 · Фотография

Требует уточнения по публикации

Галерея показывает проект целиком. Участки применения MAJESTIC и ограничения атрибуции — в карточках публикаций.

К публикации Все галереи PRJ-004 · 2–3 / 21

Квартира для мамы, 40,6 м²; ЖК «Лесная отрада»

Antis Studio



IMG-0058 · Фотография



IMG-0059 · Фотография

Требует уточнения по публикации

Галерея показывает проект целиком. Участки применения MAJESTIC и ограничения атрибуции — в карточках публикаций.

К публикации Все галереи PRJ-004 · 4–5 / 21

Квартира для мамы, 40,6 м²; ЖК «Лесная отрада»

Antis Studio



IMG-0060 · Фотография



IMG-0061 · Фотография

Требует уточнения по публикации

Галерея показывает проект целиком. Участки применения MAJESTIC и ограничения атрибуции — в карточках публикаций.

Квартира для мамы, 40,6 м²; ЖК «Лесная отрада»

Antis Studio



IMG-0062 · Фотография



IMG-0063 · Фотография

Требует уточнения по публикации

Галерея показывает проект целиком. Участки применения MAJESTIC и ограничения атрибуции — в карточках публикаций.

К публикации Все галереи PRJ-004 · 8–9 / 21

Квартира для мамы, 40,6 м²; ЖК «Лесная отрада»

Antis Studio



IMG-0064 · Фотография



IMG-0065 · Фотография

Требует уточнения по публикации

Галерея показывает проект целиком. Участки применения MAJESTIC и ограничения атрибуции — в карточках публикаций.

Квартира для мамы, 40,6 м²; ЖК «Лесная отрада»

Antis Studio



IMG-0066 · Фотография



IMG-0067 · Фотография

Требует уточнения по публикации

Галерея показывает проект целиком. Участки применения MAJESTIC и ограничения атрибуции — в карточках публикаций.

К публикации Все галереи PRJ-004 · 12–13 / 21

Квартира для мамы, 40,6 м²; ЖК «Лесная отрада»

Antis Studio



IMG-0068 · Фотография



IMG-0069 · Фотография

Требует уточнения по публикации

Галерея показывает проект целиком. Участки применения MAJESTIC и ограничения атрибуции — в карточках публикаций.

К публикации Все галереи PRJ-004 · 14–15 / 21

Квартира для мамы, 40,6 м²; ЖК «Лесная отрада»

Antis Studio



IMG-0070 · Фотография



IMG-0071 · Фотография

Требует уточнения по публикации

Галерея показывает проект целиком. Участки применения MAJESTIC и ограничения атрибуции — в карточках публикаций.

К публикации Все галереи PRJ-004 · 16–17 / 21

Квартира для мамы, 40,6 м²; ЖК «Лесная отрада»

Antis Studio



IMG-0072 · Фотография



IMG-0073 · Фотография

Требует уточнения по публикации

Галерея показывает проект целиком. Участки применения MAJESTIC и ограничения атрибуции — в карточках публикаций.

К публикации Все галереи PRJ-004 · 18–19 / 21

Квартира для мамы, 40,6 м²; ЖК «Лесная отрада»

Antis Studio

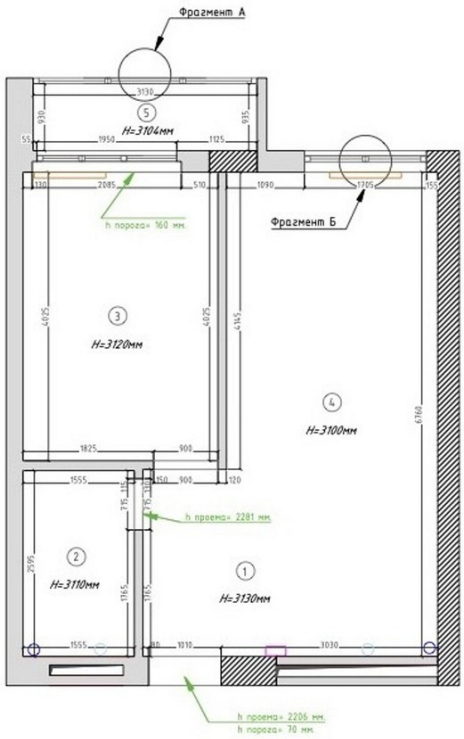

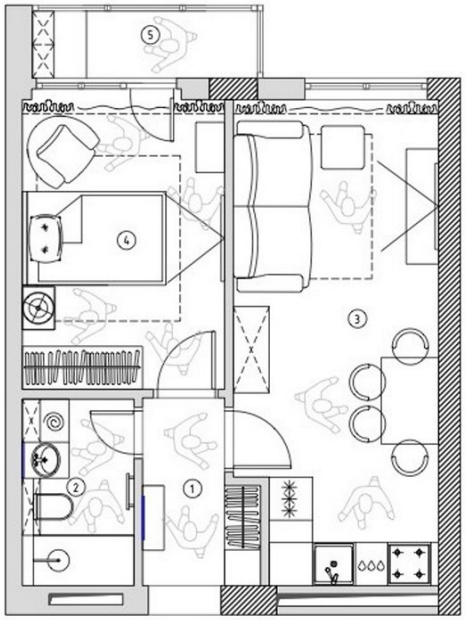

IMG-0074 · Планировка

IMG-0075 · Планировка

Требует уточнения по публикации

Галерея показывает проект целиком. Участки применения MAJESTIC и ограничения атрибуции — в карточках публикаций.

К публикации Все галереи PRJ-004 · 20–21 / 21

Квартира для пары, 56,8 м²; ЖК Ever

Наталья Красавина

Иллюстраций: 34 · Галереи доступных публикаций собраны



IMG-0076 · Фотография

Требует уточнения по публикации

Галерея показывает проект целиком. Участки применения MAJESTIC и ограничения атрибуции — в карточках публикаций.

Квартира для пары, 56,8 м²; ЖК Ever

Наталья Красавина



IMG-0077 · Фотография



IMG-0078 · Фотография

Требует уточнения по публикации

Галерея показывает проект целиком. Участки применения MAJESTIC и ограничения атрибуции — в карточках публикаций.

К публикации Все галереи PRJ-005 · 2–3 / 34

Квартира для пары, 56,8 м²; ЖК Ever

Наталья Красавина





IMG-0079 · Фотография

IMG-0080 · Фотография

Требует уточнения по публикации

Галерея показывает проект целиком. Участки применения MAJESTIC и ограничения атрибуции — в карточках публикаций.

Квартира для пары, 56,8 м²; ЖК Ever

Наталья Красавина



IMG-0081 · Фотография



IMG-0082 · Фотография

Требует уточнения по публикации

Галерея показывает проект целиком. Участки применения MAJESTIC и ограничения атрибуции — в карточках публикаций.

К публикации Все галереи PRJ-005 · 6–7 / 34

Квартира для пары, 56,8 м²; ЖК Ever

Наталья Красавина



IMG-0083 · Фотография



IMG-0084 · Фотография

Требует уточнения по публикации

Галерея показывает проект целиком. Участки применения MAJESTIC и ограничения атрибуции — в карточках публикаций.

К публикации Все галереи PRJ-005 · 8–9 / 34

Квартира для пары, 56,8 м²; ЖК Ever

Наталья Красавина



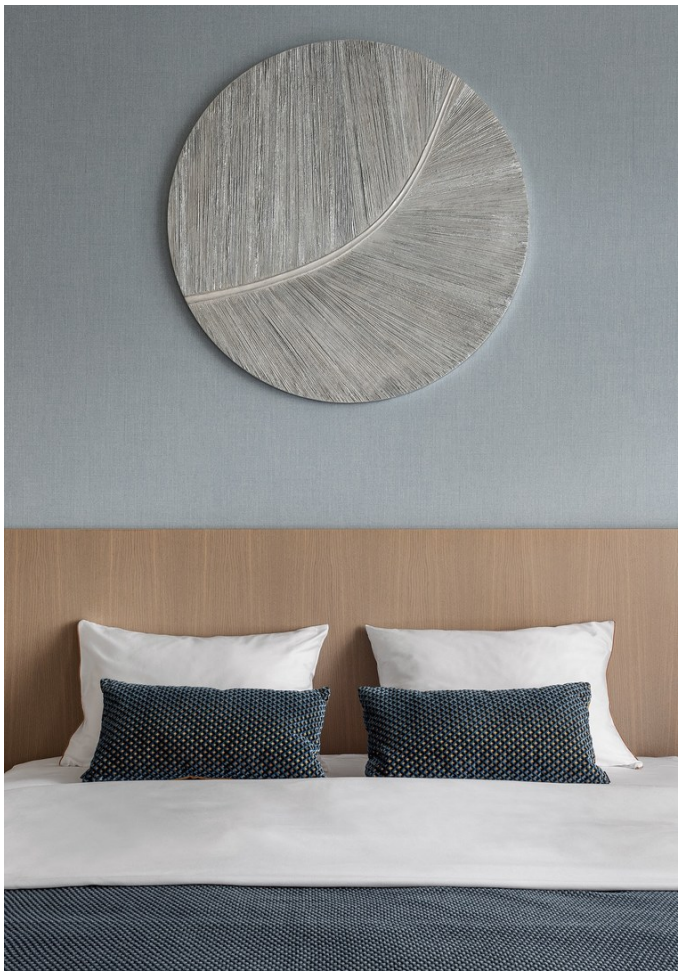

IMG-0085 · Фотография

IMG-0086 · Фотография

Требует уточнения по публикации

Галерея показывает проект целиком. Участки применения MAJESTIC и ограничения атрибуции — в карточках публикаций.

Квартира для пары, 56,8 м²; ЖК Ever

Наталья Красавина



IMG-0087 · Фотография

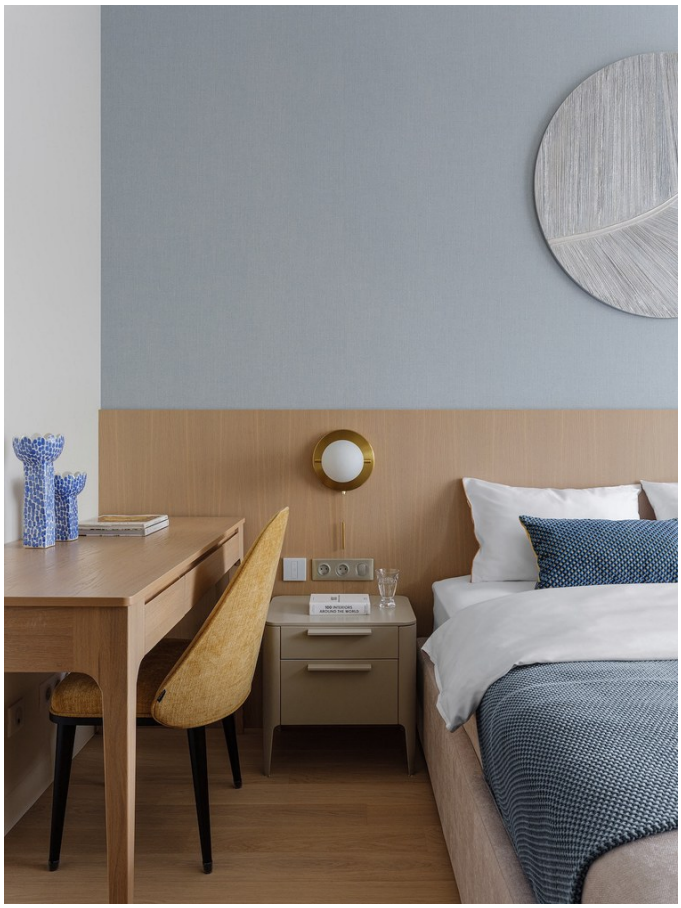

IMG-0088 · Фотография

Требует уточнения по публикации

Галерея показывает проект целиком. Участки применения MAJESTIC и ограничения атрибуции — в карточках публикаций.

К публикации Все галереи

Квартира для пары, 56,8 м²; ЖК Ever

Наталья Красавина

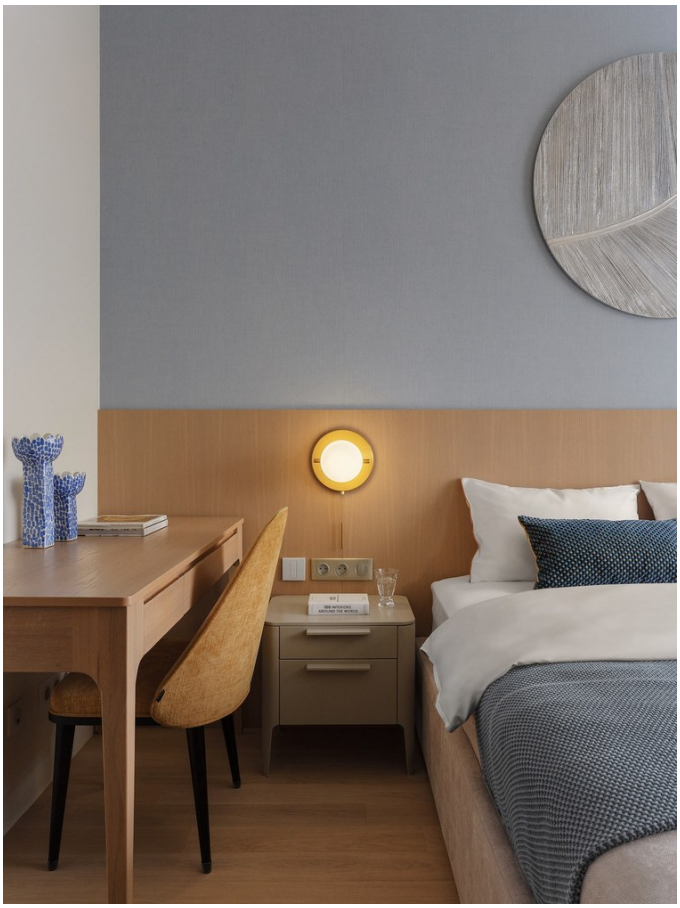

IMG-0089 · Фотография

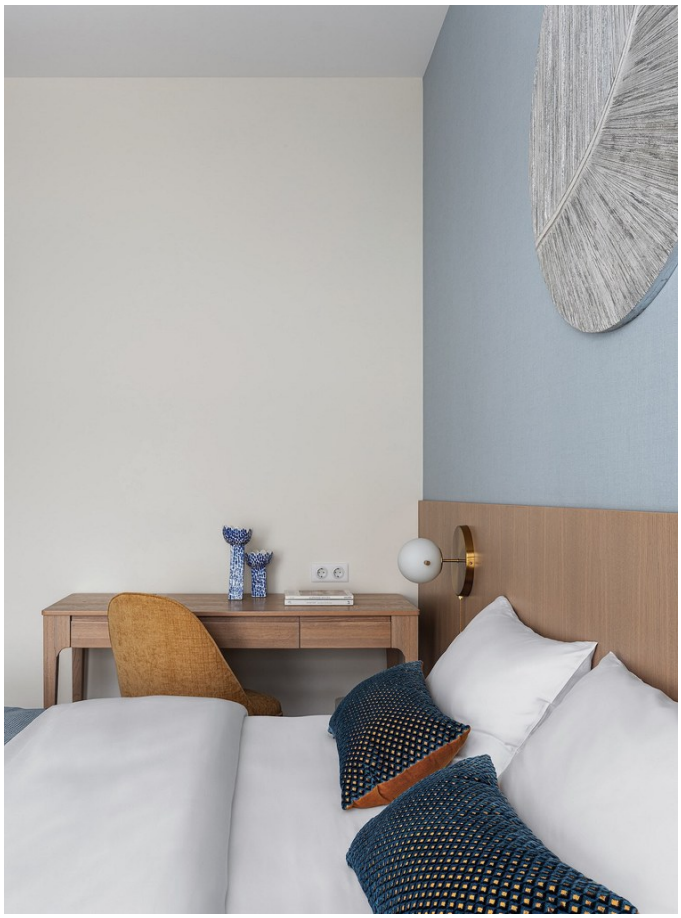

IMG-0090 · Фотография

Требует уточнения по публикации

Галерея показывает проект целиком. Участки применения MAJESTIC и ограничения атрибуции — в карточках публикаций.

К публикации Все галереи PRJ-005 · 14–15 / 34

Квартира для пары, 56,8 м²; ЖК Ever

Наталья Красавина



IMG-0091 · Фотография



IMG-0092 · Фотография

Требует уточнения по публикации

Галерея показывает проект целиком. Участки применения MAJESTIC и ограничения атрибуции — в карточках публикаций.

К публикации Все галереи

Квартира для пары, 56,8 м²; ЖК Ever

Наталья Красавина



IMG-0093 · Фотография



IMG-0094 · Фотография

Требует уточнения по публикации

Галерея показывает проект целиком. Участки применения MAJESTIC и ограничения атрибуции — в карточках публикаций.

К публикации Все галереи PRJ-005 · 18–19 / 34

Содержание Указатель публикаций Сайт дизайнера ↗ 207

Квартира для пары, 56,8 м²; ЖК Ever

Наталья Красавина



IMG-0095 · Фотография



IMG-0096 · Фотография

Требует уточнения по публикации

Галерея показывает проект целиком. Участки применения MAJESTIC и ограничения атрибуции — в карточках публикаций.

К публикации Все галереи

Квартира для пары, 56,8 м²; ЖК Ever

Наталья Красавина



IMG-0097 · Фотография



IMG-0098 · Фотография

Требует уточнения по публикации

Галерея показывает проект целиком. Участки применения MAJESTIC и ограничения атрибуции — в карточках публикаций.

Квартира для пары, 56,8 м²; ЖК Ever

Наталья Красавина



IMG-0099 · Фотография



IMG-0100 · Фотография

Требует уточнения по публикации

Галерея показывает проект целиком. Участки применения MAJESTIC и ограничения атрибуции — в карточках публикаций.

К публикации Все галереи PRJ-005 · 24–25 / 34

Квартира для пары, 56,8 м²; ЖК Ever

Наталья Красавина



IMG-0101 · Фотография



IMG-0102 · Фотография

Требует уточнения по публикации

Галерея показывает проект целиком. Участки применения MAJESTIC и ограничения атрибуции — в карточках публикаций.

К публикации Все галереи

Квартира для пары, 56,8 м²; ЖК Ever

Наталья Красавина



IMG-0103 · Фотография



IMG-0104 · Фотография

Требует уточнения по публикации

Галерея показывает проект целиком. Участки применения MAJESTIC и ограничения атрибуции — в карточках публикаций.

К публикации Все галереи PRJ-005 · 28–29 / 34

Содержание Указатель публикаций Сайт дизайнера ↗ 212

Квартира для пары, 56,8 м²; ЖК Ever

Наталья Красавина



IMG-0105 · Фотография



IMG-0106 · Фотография

Требует уточнения по публикации

Галерея показывает проект целиком. Участки применения MAJESTIC и ограничения атрибуции — в карточках публикаций.

К публикации Все галереи

Квартира для пары, 56,8 м²; ЖК Ever

Наталья Красавина



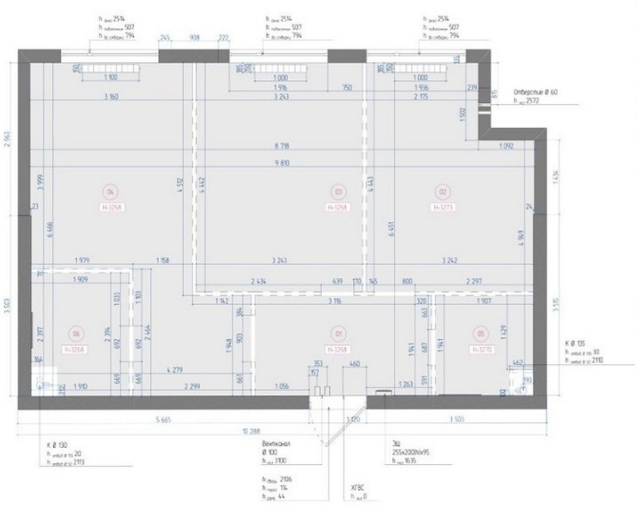

IMG-0107 · Фотография

IMG-0108 · Планировка

Требует уточнения по публикации

Галерея показывает проект целиком. Участки применения MAJESTIC и ограничения атрибуции — в карточках публикаций.

Квартира для пары, 56,8 м²; ЖК Ever

Наталья Красавина

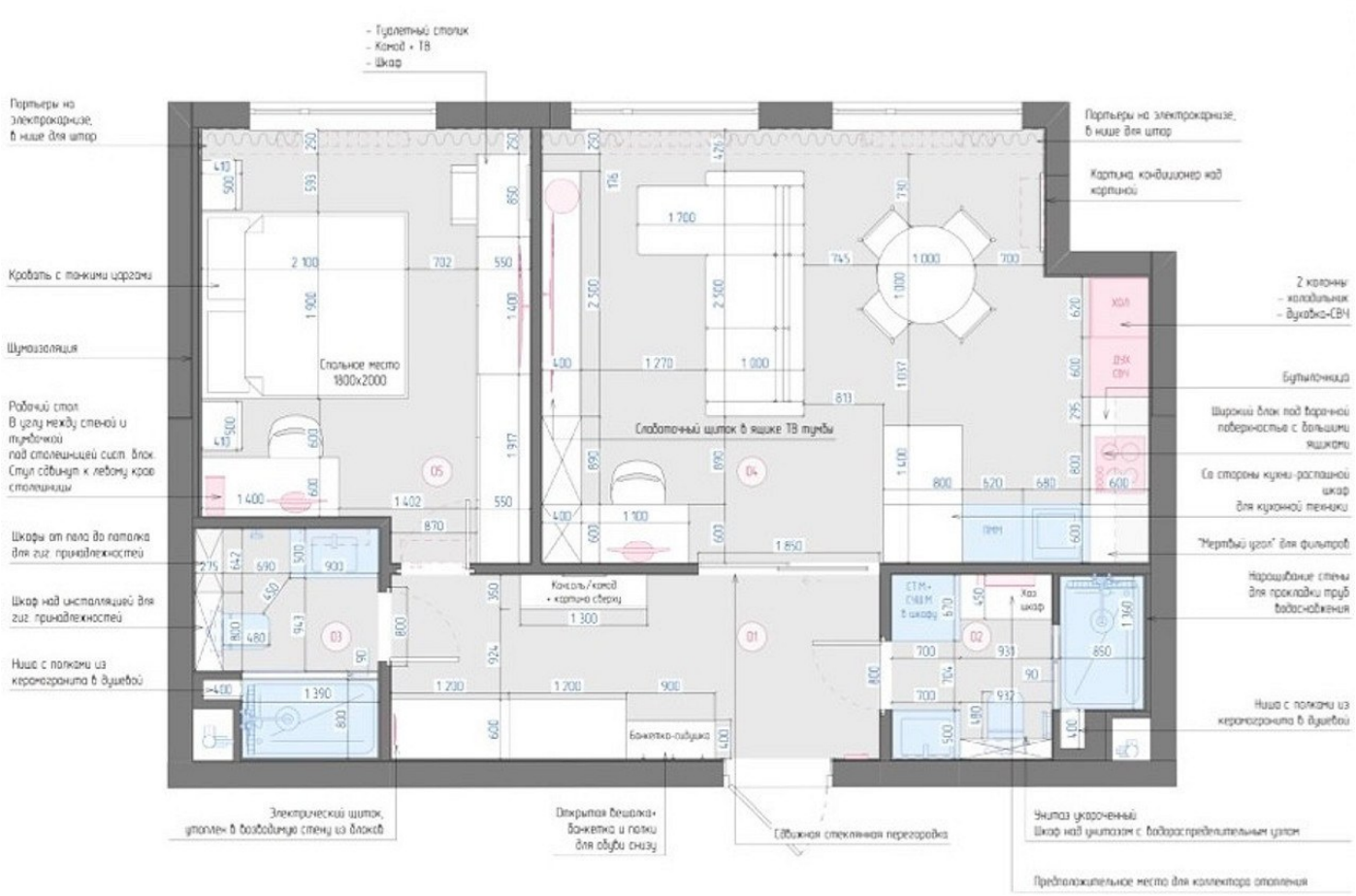

IMG-0109 · Планировка

Требует уточнения по публикации

Галерея показывает проект целиком. Участки применения MAJESTIC и ограничения атрибуции — в карточках публикаций.

К публикации Все галереи PRJ-005 · 34–34 / 34

«Элегантная роскошь», 140 м²; Москва, 2023

Екатерина Дурава / DKart design studio

Иллюстраций: 18 · Галереи доступных публикаций собраны



IMG-0110 · Фотография

Требует уточнения по публикации

Галерея показывает проект целиком. Участки применения MAJESTIC и ограничения атрибуции — в карточках публикаций.

«Элегантная роскошь», 140 м²; Москва, 2023

Екатерина Дурава / DKart design studio



IMG-0111 · Фотография



IMG-0112 · Фотография

Требует уточнения по публикации

Галерея показывает проект целиком. Участки применения MAJESTIC и ограничения атрибуции — в карточках публикаций.

К публикации Все галереи PRJ-006 · 2–3 / 18

«Элегантная роскошь», 140 м²; Москва, 2023

Екатерина Дурава / DKart design studio



IMG-0113 · Фотография



IMG-0114 · Фотография

Требует уточнения по публикации

Галерея показывает проект целиком. Участки применения MAJESTIC и ограничения атрибуции — в карточках публикаций.

К публикации Все галереи PRJ-006 · 4–5 / 18

Содержание Указатель публикаций Сайт бюро ↗ 218

«Элегантная роскошь», 140 м²; Москва, 2023

Екатерина Дурава / DKart design studio



IMG-0115 · Фотография



IMG-0116 · Фотография

Требует уточнения по публикации

Галерея показывает проект целиком. Участки применения MAJESTIC и ограничения атрибуции — в карточках публикаций.

К публикации Все галереи PRJ-006 · 6–7 / 18

«Элегантная роскошь», 140 м²; Москва, 2023

Екатерина Дурава / DKart design studio



IMG-0117 · Фотография



IMG-0118 · Фотография

Требует уточнения по публикации

Галерея показывает проект целиком. Участки применения MAJESTIC и ограничения атрибуции — в карточках публикаций.

«Элегантная роскошь», 140 м²; Москва, 2023

Екатерина Дурава / DKart design studio



IMG-0119 · Фотография



IMG-0120 · Фотография

Требует уточнения по публикации

Галерея показывает проект целиком. Участки применения MAJESTIC и ограничения атрибуции — в карточках публикаций.

К публикации Все галереи PRJ-006 · 10–11 / 18

«Элегантная роскошь», 140 м²; Москва, 2023

Екатерина Дурава / DKart design studio



IMG-0121 · Фотография



IMG-0122 · Фотография

Требует уточнения по публикации

Галерея показывает проект целиком. Участки применения MAJESTIC и ограничения атрибуции — в карточках публикаций.

К публикации Все галереи PRJ-006 · 12–13 / 18

Содержание Указатель публикаций Сайт бюро ↗ 222

«Элегантная роскошь», 140 м²; Москва, 2023

Екатерина Дурава / DKart design studio



IMG-0123 · Фотография

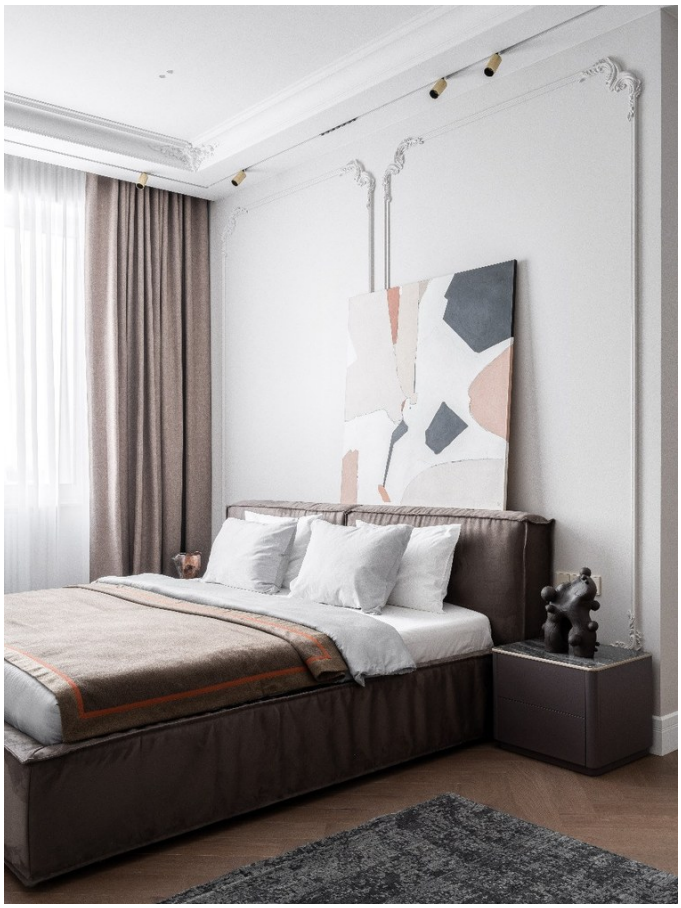

IMG-0124 · Фотография

Требует уточнения по публикации

Галерея показывает проект целиком. Участки применения MAJESTIC и ограничения атрибуции — в карточках публикаций.

«Элегантная роскошь», 140 м²; Москва, 2023

Екатерина Дурава / DKart design studio



IMG-0125 · Фотография



IMG-0126 · Фотография

Требует уточнения по публикации

Галерея показывает проект целиком. Участки применения MAJESTIC и ограничения атрибуции — в карточках публикаций.

К публикации Все галереи PRJ-006 · 16–17 / 18

Содержание Указатель публикаций Сайт бюро ↗ 224

«Элегантная роскошь», 140 м²; Москва, 2023

Екатерина Дурава / DKart design studio

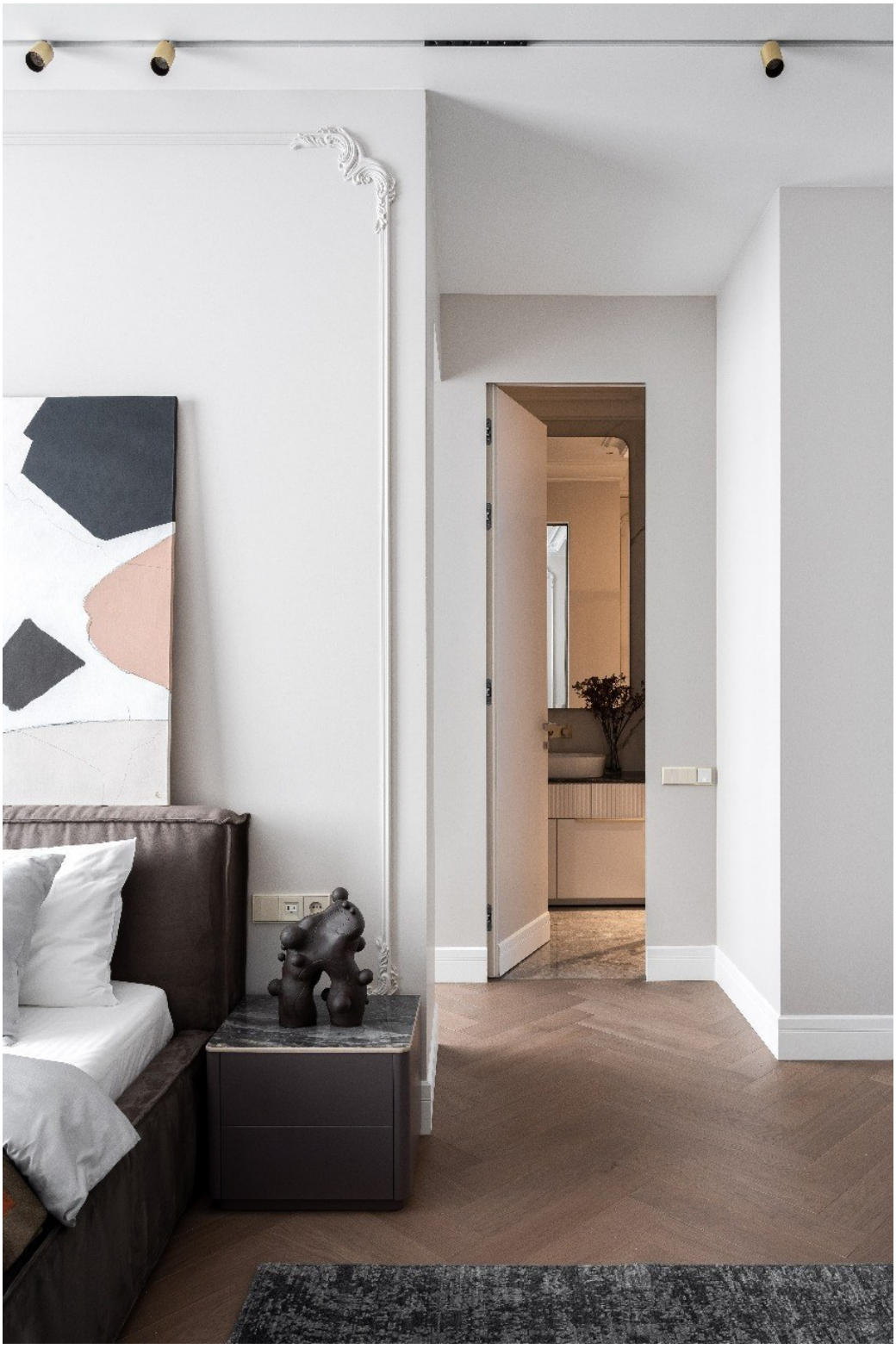

IMG-0127 · Фотография

Требует уточнения по публикации

Галерея показывает проект целиком. Участки применения MAJESTIC и ограничения атрибуции — в карточках публикаций.

Квартира 75 м²; Москва

Екатерина Третьякова

Иллюстраций: 17 · Галереи доступных публикаций собраны



IMG-0128 · Фотография

Максим Максимов

Галерея показывает проект целиком. Участки применения MAJESTIC и ограничения атрибуции — в карточках публикаций.

Квартира 75 м²; Москва

Екатерина Третьякова



IMG-0129 · Фотография



IMG-0130 · Фотография

Максим Максимов

Галерея показывает проект целиком. Участки применения MAJESTIC и ограничения атрибуции — в карточках публикаций.

К публикации Все галереи PRJ-007 · 2–3 / 17

Квартира 75 м²; Москва

Екатерина Третьякова



IMG-0131 · Фотография



IMG-0132 · Фотография

Максим Максимов

Галерея показывает проект целиком. Участки применения MAJESTIC и ограничения атрибуции — в карточках публикаций.

Квартира 75 м²; Москва

Екатерина Третьякова



IMG-0133 · Фотография



IMG-0134 · Фотография

Максим Максимов

Галерея показывает проект целиком. Участки применения MAJESTIC и ограничения атрибуции — в карточках публикаций.

К публикации Все галереи PRJ-007 · 6–7 / 17

Квартира 75 м²; Москва

Екатерина Третьякова



IMG-0135 · Фотография



IMG-0136 · Фотография

Максим Максимов

Галерея показывает проект целиком. Участки применения MAJESTIC и ограничения атрибуции — в карточках публикаций.

К публикации Все галереи PRJ-007 · 8–9 / 17

Содержание Указатель публикаций Сайт бюро ↗ 230

Квартира 75 м²; Москва

Екатерина Третьякова



IMG-0137 · Фотография



IMG-0138 · Фотография

Максим Максимов

Галерея показывает проект целиком. Участки применения MAJESTIC и ограничения атрибуции — в карточках публикаций.

К публикации Все галереи PRJ-007 · 10–11 / 17

Квартира 75 м²; Москва

Екатерина Третьякова



IMG-0139 · Фотография



IMG-0140 · Фотография

Максим Максимов

Галерея показывает проект целиком. Участки применения MAJESTIC и ограничения атрибуции — в карточках публикаций.

К публикации Все галереи PRJ-007 · 12–13 / 17

Квартира 75 м²; Москва

Екатерина Третьякова



IMG-0141 · Фотография



IMG-0142 · Фотография

Максим Максимов

Галерея показывает проект целиком. Участки применения MAJESTIC и ограничения атрибуции — в карточках публикаций.

К публикации Все галереи PRJ-007 · 14–15 / 17

Квартира 75 м²; Москва

Екатерина Третьякова



IMG-0143 · Фотография



IMG-0144 · Фотография

Максим Максимов

Галерея показывает проект целиком. Участки применения MAJESTIC и ограничения атрибуции — в карточках публикаций.

К публикации Все галереи PRJ-007 · 16–17 / 17

Квартира с террасой, 200 м²

Студия «АрхиТекстура»

Иллюстраций: 24 · Галереи доступных публикаций собраны



IMG-0145 · Фотография

Сергей Красюк; стиль Мария Мамаева

Галерея показывает проект целиком. Участки применения MAJESTIC и ограничения атрибуции — в карточках публикаций.

К публикации Все галереи PRJ-008 · 1–1 / 24

Квартира с террасой, 200 м²

Студия «АрхиТекстура»





IMG-0146 · Фотография

IMG-0147 · Фотография

Сергей Красюк; стиль Мария Мамаева

Галерея показывает проект целиком. Участки применения MAJESTIC и ограничения атрибуции — в карточках публикаций.

К публикации Все галереи PRJ-008 · 2–3 / 24

Квартира с террасой, 200 м²

Студия «АрхиТекстура»



IMG-0148 · Фотография



IMG-0149 · Фотография

Сергей Красюк; стиль Мария Мамаева

Галерея показывает проект целиком. Участки применения MAJESTIC и ограничения атрибуции — в карточках публикаций.

К публикации Все галереи PRJ-008 · 4–5 / 24

Квартира с террасой, 200 м²

Студия «АрхиТекстура»



IMG-0150 · Фотография



IMG-0151 · Фотография

Сергей Красюк; стиль Мария Мамаева

Галерея показывает проект целиком. Участки применения MAJESTIC и ограничения атрибуции — в карточках публикаций.

К публикации Все галереи PRJ-008 · 6–7 / 24

Квартира с террасой, 200 м²

Студия «АрхиТекстура»



IMG-0152 · Фотография



IMG-0153 · Фотография

Сергей Красюк; стиль Мария Мамаева

Галерея показывает проект целиком. Участки применения MAJESTIC и ограничения атрибуции — в карточках публикаций.

К публикации Все галереи PRJ-008 · 8–9 / 24

Квартира с террасой, 200 м²

Студия «АрхиТекстура»



IMG-0154 · Фотография



IMG-0155 · Фотография

Сергей Красюк; стиль Мария Мамаева

Галерея показывает проект целиком. Участки применения MAJESTIC и ограничения атрибуции — в карточках публикаций.

К публикации Все галереи PRJ-008 · 10–11 / 24

Квартира с террасой, 200 м²

Студия «АрхиТекстура»



IMG-0156 · Фотография



IMG-0157 · Фотография

Сергей Красюк; стиль Мария Мамаева

Галерея показывает проект целиком. Участки применения MAJESTIC и ограничения атрибуции — в карточках публикаций.

К публикации Все галереи

Квартира с террасой, 200 м²

Студия «АрхиТекстура»



IMG-0158 · Фотография



IMG-0159 · Фотография

Сергей Красюк; стиль Мария Мамаева

Галерея показывает проект целиком. Участки применения MAJESTIC и ограничения атрибуции — в карточках публикаций.

К публикации Все галереи PRJ-008 · 14–15 / 24

Квартира с террасой, 200 м²

Студия «АрхиТекстура»





IMG-0160 · Фотография

IMG-0161 · Фотография

Сергей Красюк; стиль Мария Мамаева

Галерея показывает проект целиком. Участки применения MAJESTIC и ограничения атрибуции — в карточках публикаций.

К публикации Все галереи PRJ-008 · 16–17 / 24

Квартира с террасой, 200 м²

Студия «АрхиТекстура»



IMG-0162 · Фотография



IMG-0163 · Фотография

Сергей Красюк; стиль Мария Мамаева

Галерея показывает проект целиком. Участки применения MAJESTIC и ограничения атрибуции — в карточках публикаций.

К публикации Все галереи

Квартира с террасой, 200 м²

Студия «АрхиТекстура»



IMG-0164 · Фотография



IMG-0165 · Фотография

Сергей Красюк; стиль Мария Мамаева

Галерея показывает проект целиком. Участки применения MAJESTIC и ограничения атрибуции — в карточках публикаций.

К публикации Все галереи

Квартира с террасой, 200 м²

Студия «АрхиТекстура»



IMG-0166 · Фотография

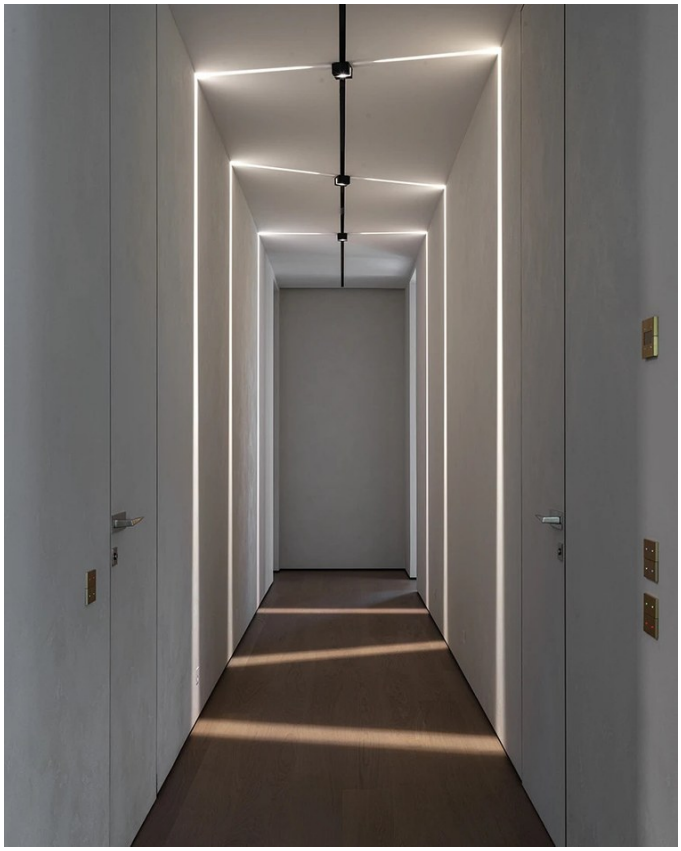

IMG-0167 · Фотография

Сергей Красюк; стиль Мария Мамаева

Галерея показывает проект целиком. Участки применения MAJESTIC и ограничения атрибуции — в карточках публикаций.

К публикации Все галереи

PRJ-008 · 22–23 / 24

Квартира с террасой, 200 м²

Студия «АрхиТекстура»



IMG-0168 · Фотография

Сергей Красюк; стиль Мария Мамаева

Галерея показывает проект целиком. Участки применения MAJESTIC и ограничения атрибуции — в карточках публикаций.

К публикации Все галереи PRJ-008 · 24–24 / 24

Квартира в сталинке, 91 м²

Алиса Сивякова, Татьяна Нещадимова / at.buro

Иллюстраций: 38 · Галереи доступных публикаций собраны



IMG-0194 · Фотография

Евгений Курапов; стиль Ольга Батасова

Галерея показывает проект целиком. Участки применения MAJESTIC и ограничения атрибуции — в карточках публикаций.

К публикации Все галереи PRJ-010 · 1–1 / 38

Квартира в сталинке, 91 м²

Алиса Сивякова, Татьяна Нещадимова / at.buro



IMG-0195 · Фотография



IMG-0196 · Фотография

Евгений Курапов; стиль Ольга Батасова

Галерея показывает проект целиком. Участки применения MAJESTIC и ограничения атрибуции — в карточках публикаций.

К публикации Все галереи PRJ-010 · 2–3 / 38

Квартира в сталинке, 91 м²

Алиса Сивякова, Татьяна Нещадимова / at.buro



IMG-0197 · Фотография



IMG-0198 · Фотография

Евгений Курапов; стиль Ольга Батасова

Галерея показывает проект целиком. Участки применения MAJESTIC и ограничения атрибуции — в карточках публикаций.

Квартира в сталинке, 91 м²

Алиса Сивякова, Татьяна Нещадимова / at.buro



IMG-0199 · Фотография



IMG-0200 · Фотография

Евгений Курапов; стиль Ольга Батасова

Галерея показывает проект целиком. Участки применения MAJESTIC и ограничения атрибуции — в карточках публикаций.

К публикации Все галереи

Квартира в сталинке, 91 м²

Алиса Сивякова, Татьяна Нещадимова / at.buro





IMG-0201 · Фотография

IMG-0202 · Фотография

Евгений Курапов; стиль Ольга Батасова

Галерея показывает проект целиком. Участки применения MAJESTIC и ограничения атрибуции — в карточках публикаций.

К публикации Все галереи

Квартира в сталинке, 91 м²

Алиса Сивякова, Татьяна Нещадимова / at.buro



IMG-0203 · Фотография



IMG-0204 · Фотография

Евгений Курапов; стиль Ольга Батасова

Галерея показывает проект целиком. Участки применения MAJESTIC и ограничения атрибуции — в карточках публикаций.

К публикации Все галереи

Квартира в сталинке, 91 м²

Алиса Сивякова, Татьяна Нещадимова / at.buro



IMG-0205 · Фотография



IMG-0206 · Фотография

Евгений Курапов; стиль Ольга Батасова

Галерея показывает проект целиком. Участки применения MAJESTIC и ограничения атрибуции — в карточках публикаций.

Квартира в сталинке, 91 м²

Алиса Сивякова, Татьяна Нещадимова / at.buro



IMG-0207 · Фотография



IMG-0208 · Фотография

Евгений Курапов; стиль Ольга Батасова

Галерея показывает проект целиком. Участки применения MAJESTIC и ограничения атрибуции — в карточках публикаций.

К публикации Все галереи PRJ-010 · 14–15 / 38

Квартира в сталинке, 91 м²

Алиса Сивякова, Татьяна Нещадимова / at.buro

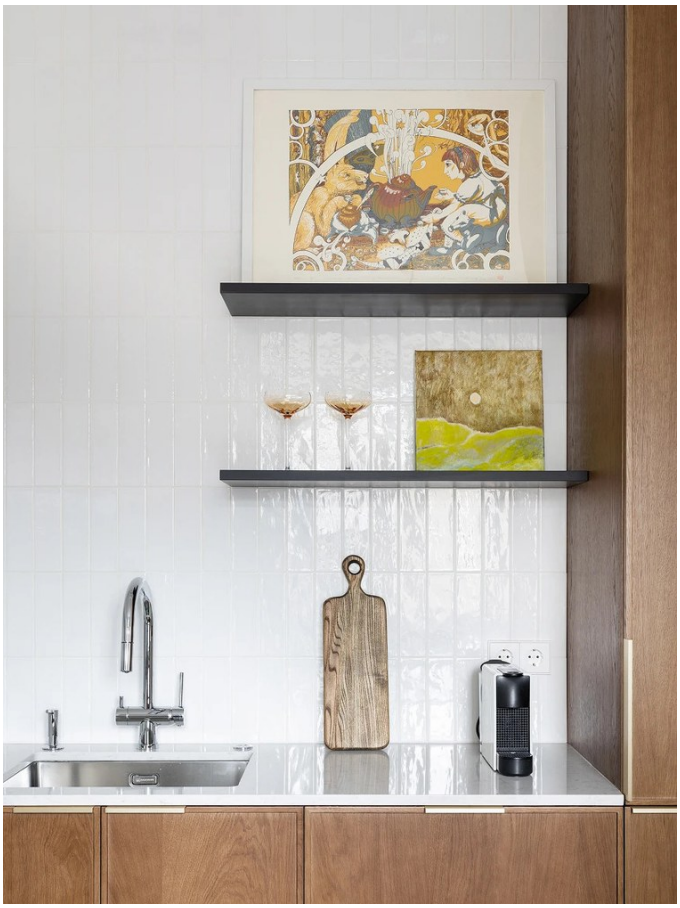

IMG-0209 · Фотография



IMG-0210 · Фотография

Евгений Курапов; стиль Ольга Батасова

Галерея показывает проект целиком. Участки применения MAJESTIC и ограничения атрибуции — в карточках публикаций.

К публикации Все галереи PRJ-010 · 16–17 / 38

Квартира в сталинке, 91 м²

Алиса Сивякова, Татьяна Нещадимова / at.buro





IMG-0211 · Фотография

IMG-0212 · Фотография

Евгений Курапов; стиль Ольга Батасова

Галерея показывает проект целиком. Участки применения MAJESTIC и ограничения атрибуции — в карточках публикаций.

Квартира в сталинке, 91 м²

Алиса Сивякова, Татьяна Нещадимова / at.buro



IMG-0213 · Фотография

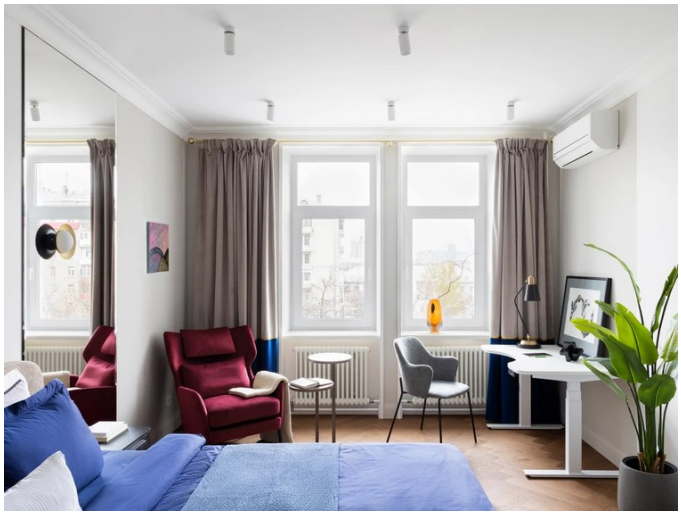

IMG-0214 · Фотография

Евгений Курапов; стиль Ольга Батасова

Галерея показывает проект целиком. Участки применения MAJESTIC и ограничения атрибуции — в карточках публикаций.

Квартира в сталинке, 91 м²

Алиса Сивякова, Татьяна Нещадимова / at.buro



IMG-0215 · Фотография



IMG-0216 · Фотография

Евгений Курапов; стиль Ольга Батасова

Галерея показывает проект целиком. Участки применения MAJESTIC и ограничения атрибуции — в карточках публикаций.

К публикации Все галереи

Квартира в сталинке, 91 м²

Алиса Сивякова, Татьяна Нещадимова / at.buro



IMG-0217 · Фотография



IMG-0218 · Фотография

Евгений Курапов; стиль Ольга Батасова

Галерея показывает проект целиком. Участки применения MAJESTIC и ограничения атрибуции — в карточках публикаций.

Квартира в сталинке, 91 м²

Алиса Сивякова, Татьяна Нещадимова / at.buro



IMG-0219 · Фотография



IMG-0220 · Фотография

Евгений Курапов; стиль Ольга Батасова

Галерея показывает проект целиком. Участки применения MAJESTIC и ограничения атрибуции — в карточках публикаций.

К публикации Все галереи

Квартира в сталинке, 91 м²

Алиса Сивякова, Татьяна Нещадимова / at.buro

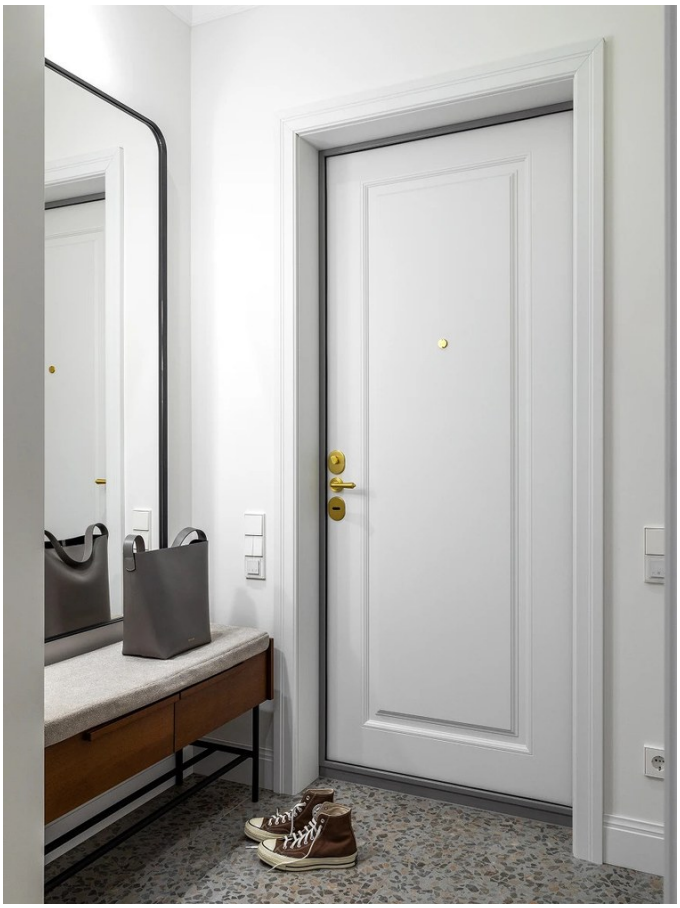

IMG-0221 · Фотография



IMG-0222 · Фотография

Евгений Курапов; стиль Ольга Батасова

Галерея показывает проект целиком. Участки применения MAJESTIC и ограничения атрибуции — в карточках публикаций.

Квартира в сталинке, 91 м²

Алиса Сивякова, Татьяна Нещадимова / at.buro



IMG-0223 · Фотография



IMG-0224 · Фотография

Евгений Курапов; стиль Ольга Батасова

Галерея показывает проект целиком. Участки применения MAJESTIC и ограничения атрибуции — в карточках публикаций.

К публикации Все галереи PRJ-010 · 30–31 / 38

Квартира в сталинке, 91 м²

Алиса Сивякова, Татьяна Нещадимова / at.buro



IMG-0225 · Фотография



IMG-0226 · Фотография

Евгений Курапов; стиль Ольга Батасова

Галерея показывает проект целиком. Участки применения MAJESTIC и ограничения атрибуции — в карточках публикаций.

К публикации Все галереи

Квартира в сталинке, 91 м²

Алиса Сивякова, Татьяна Нещадимова / at.buro

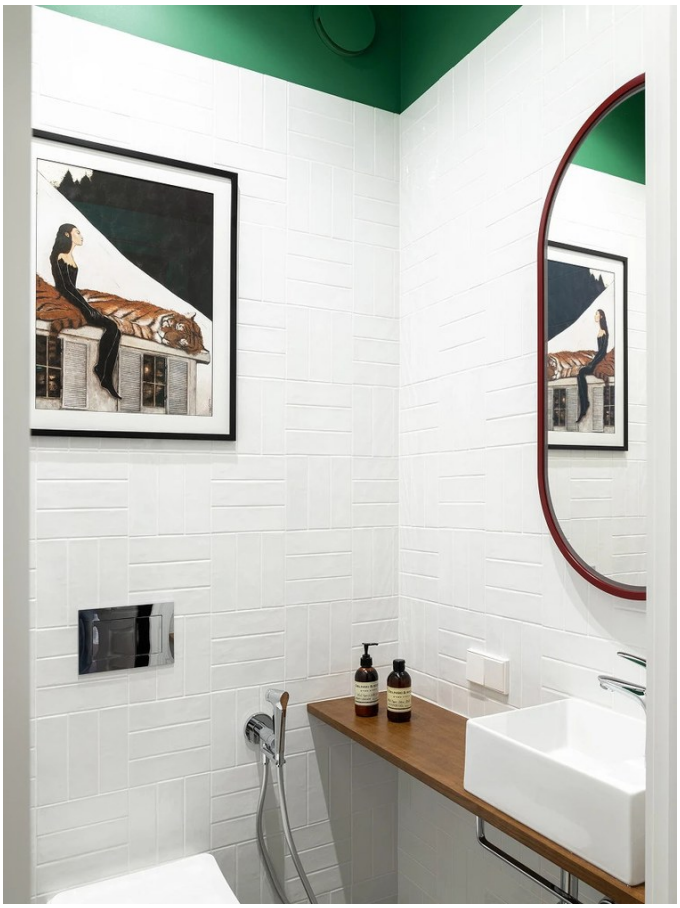

IMG-0227 · Фотография



IMG-0228 · Фотография

Евгений Курапов; стиль Ольга Батасова

Галерея показывает проект целиком. Участки применения MAJESTIC и ограничения атрибуции — в карточках публикаций.

К публикации Все галереи PRJ-010 · 34–35 / 38

Квартира в сталинке, 91 м²

Алиса Сивякова, Татьяна Нещадимова / at.buro



IMG-0229 · Фотография



IMG-0230 · Фотография

Евгений Курапов; стиль Ольга Батасова

Галерея показывает проект целиком. Участки применения MAJESTIC и ограничения атрибуции — в карточках публикаций.

Квартира в сталинке, 91 м²

Алиса Сивякова, Татьяна Нещадимова / at.buro

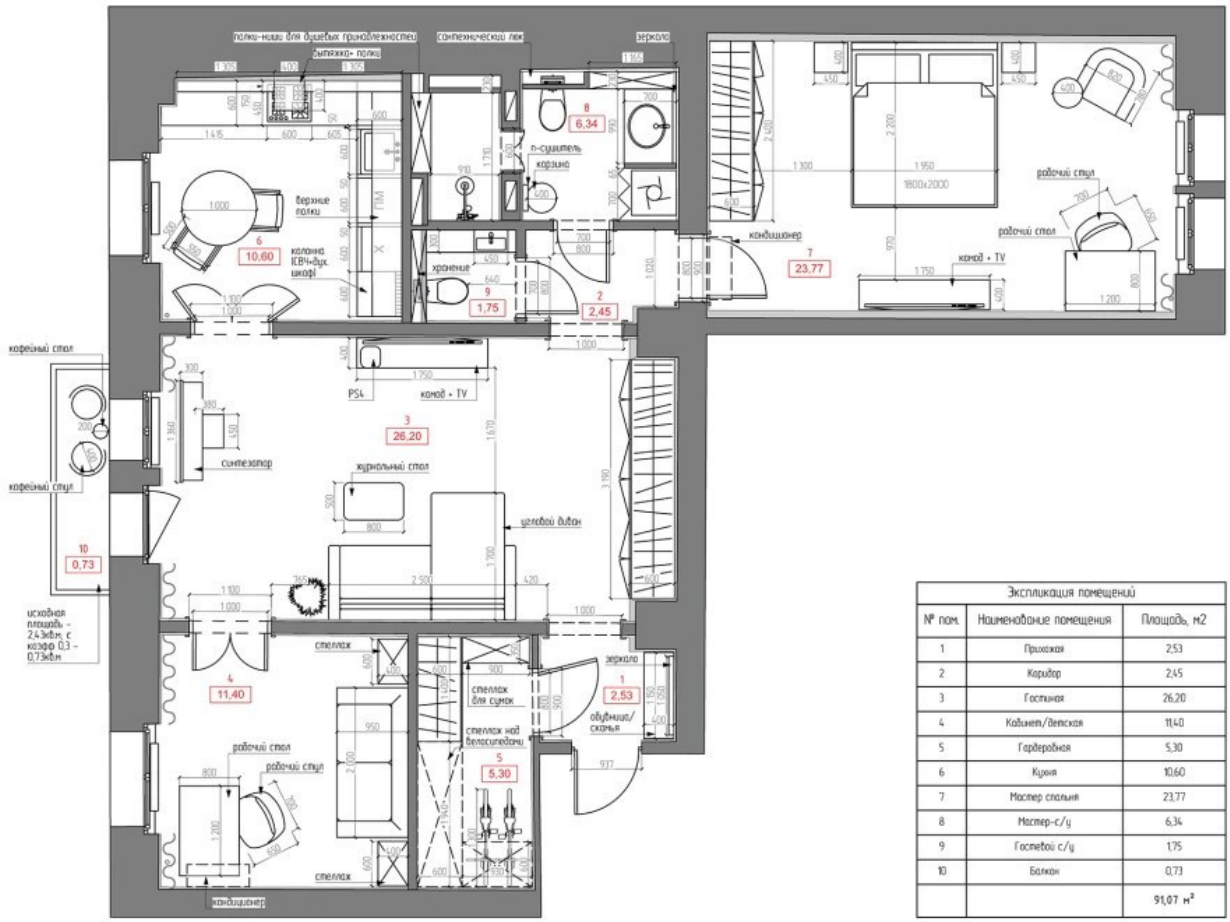

Экспликация помещений		
№ пом.	Наименование помещения	Площадь, м2
1	Прихожая	2,53
2	Коридор	2,45
3	Гостиная	26,20
4	Кабинет/детская	11,40
5	Гардеробная	5,30
6	Кухня	10,60
7	Мастер спальня	23,77
8	Мастер-с/у	6,34
9	Гостевой с/у	1,75
10	Балкон	0,73
		91,07 м²

IMG-0231 · Фотография

Евгений Курапов; стиль Ольга Батасова

Галерея показывает проект целиком. Участки применения MAJESTIC и ограничения атрибуции — в карточках публикаций.

К публикации Все галереи PRJ-010 · 38–38 / 38

Квартира в духе отеля, 110 м²

4room.studio

Иллюстраций: 23 · Галереи доступных публикаций собраны



IMG-0232 · Фотография

Сергей Ананьев; стиль Милена Морозова

Галерея показывает проект целиком. Участки применения MAJESTIC и ограничения атрибуции — в карточках публикаций.

К публикации Все галереи PRJ-011 · 1–1 / 23

Квартира в духе отеля, 110 м²

4room.studio





IMG-0233 · Фотография

IMG-0234 · Фотография

Сергей Ананьев; стиль Милена Морозова

Галерея показывает проект целиком. Участки применения MAJESTIC и ограничения атрибуции — в карточках публикаций.

К публикации Все галереи PRJ-011 · 2–3 / 23

Квартира в духе отеля, 110 м²

4room.studio

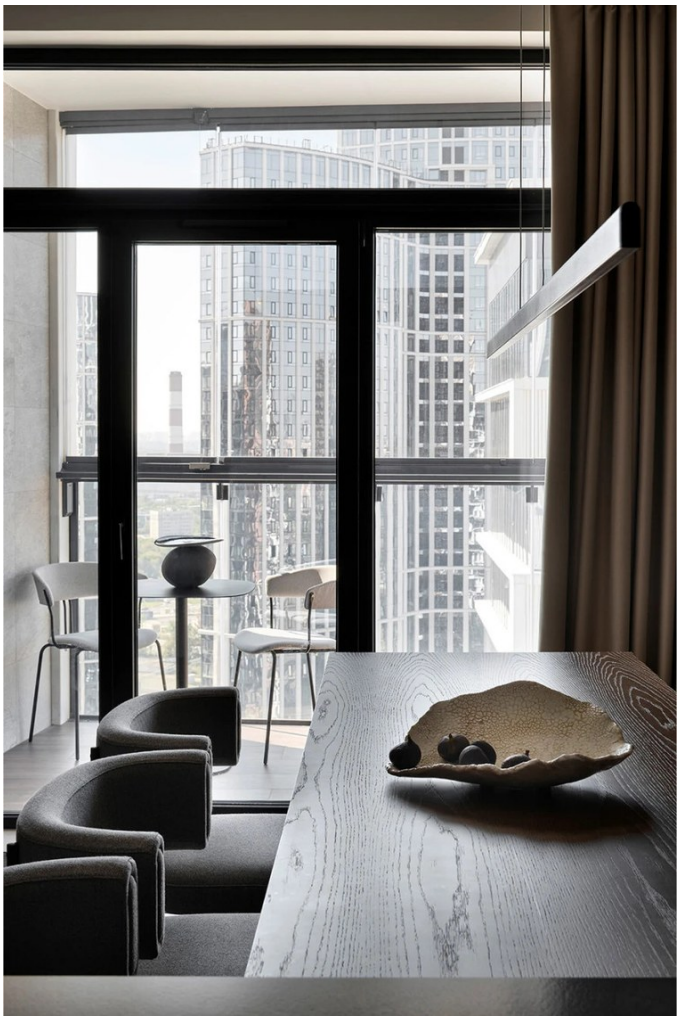

IMG-0235 · Фотография



IMG-0236 · Фотография

Сергей Ананьев; стиль Милена Морозова

Галерея показывает проект целиком. Участки применения MAJESTIC и ограничения атрибуции — в карточках публикаций.

К публикации Все галереи

Квартира в духе отеля, 110 м²

4room.studio





IMG-0237 · Фотография

IMG-0238 · Фотография

Сергей Ананьев; стиль Милена Морозова

Галерея показывает проект целиком. Участки применения MAJESTIC и ограничения атрибуции — в карточках публикаций.

К публикации Все галереи

Квартира в духе отеля, 110 м²

4room.studio



IMG-0239 · Фотография

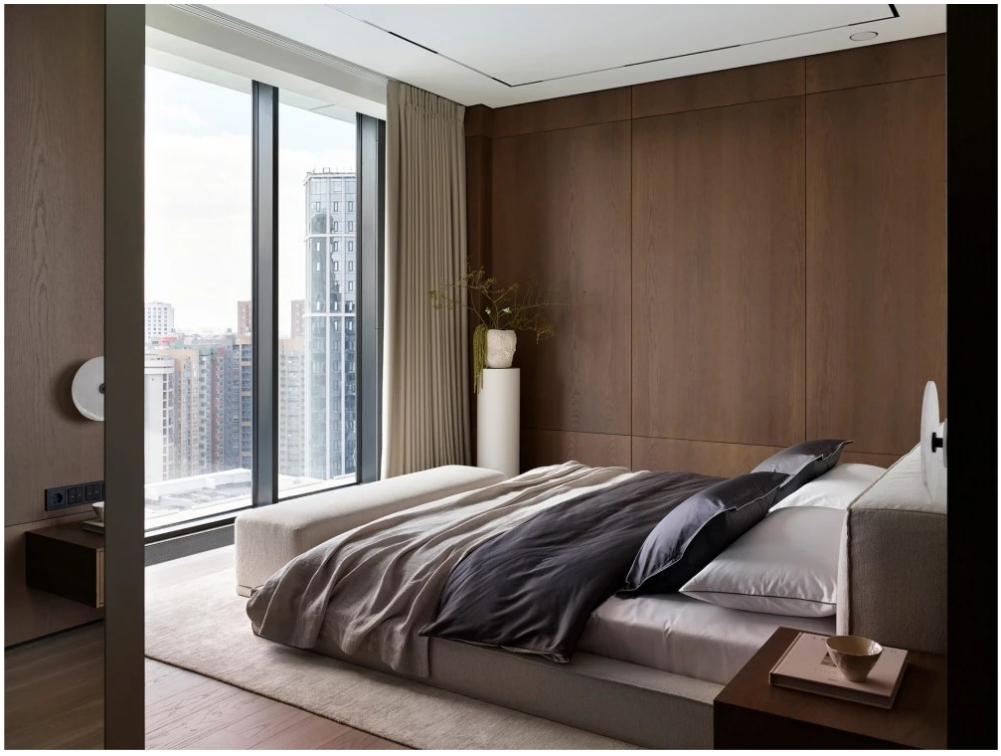

IMG-0240 · Фотография

Сергей Ананьев; стиль Милена Морозова

Галерея показывает проект целиком. Участки применения MAJESTIC и ограничения атрибуции — в карточках публикаций.

Квартира в духе отеля, 110 м²

4room.studio

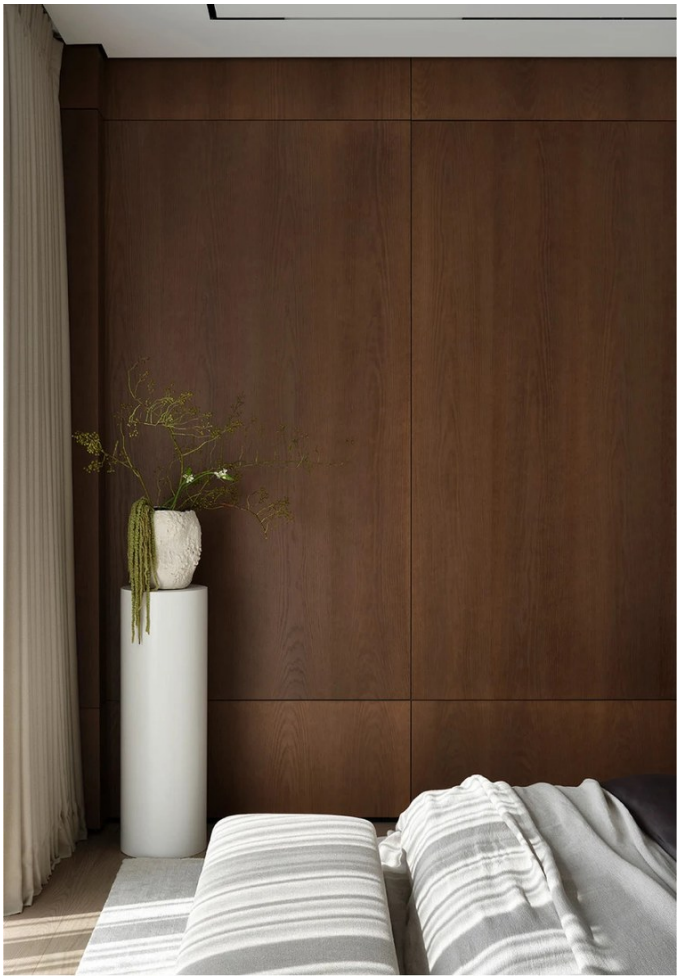

IMG-0241 · Фотография



IMG-0242 · Фотография

Сергей Ананьев; стиль Милена Морозова

Галерея показывает проект целиком. Участки применения MAJESTIC и ограничения атрибуции — в карточках публикаций.

К публикации Все галереи

Квартира в духе отеля, 110 м²

4room.studio



IMG-0243 · Фотография



IMG-0244 · Фотография

Сергей Ананьев; стиль Милена Морозова

Галерея показывает проект целиком. Участки применения MAJESTIC и ограничения атрибуции — в карточках публикаций.

К публикации Все галереи

PRJ-011 · 12–13 / 23

Квартира в духе отеля, 110 м²

4room.studio



IMG-0245 · Фотография



IMG-0246 · Фотография

Сергей Ананьев; стиль Милена Морозова

Галерея показывает проект целиком. Участки применения MAJESTIC и ограничения атрибуции — в карточках публикаций.

К публикации Все галереи

Квартира в духе отеля, 110 м²

4room.studio



IMG-0247 · Фотография



IMG-0248 · Фотография

Сергей Ананьев; стиль Милена Морозова

Галерея показывает проект целиком. Участки применения MAJESTIC и ограничения атрибуции — в карточках публикаций.

К публикации Все галереи

Квартира в духе отеля, 110 м²

4room.studio

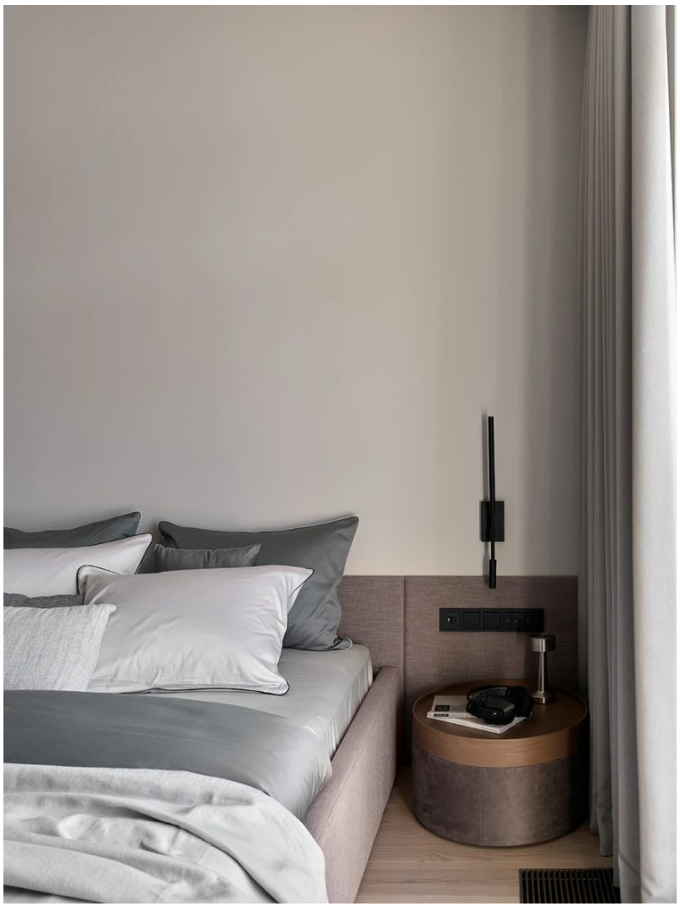

IMG-0249 · Фотография

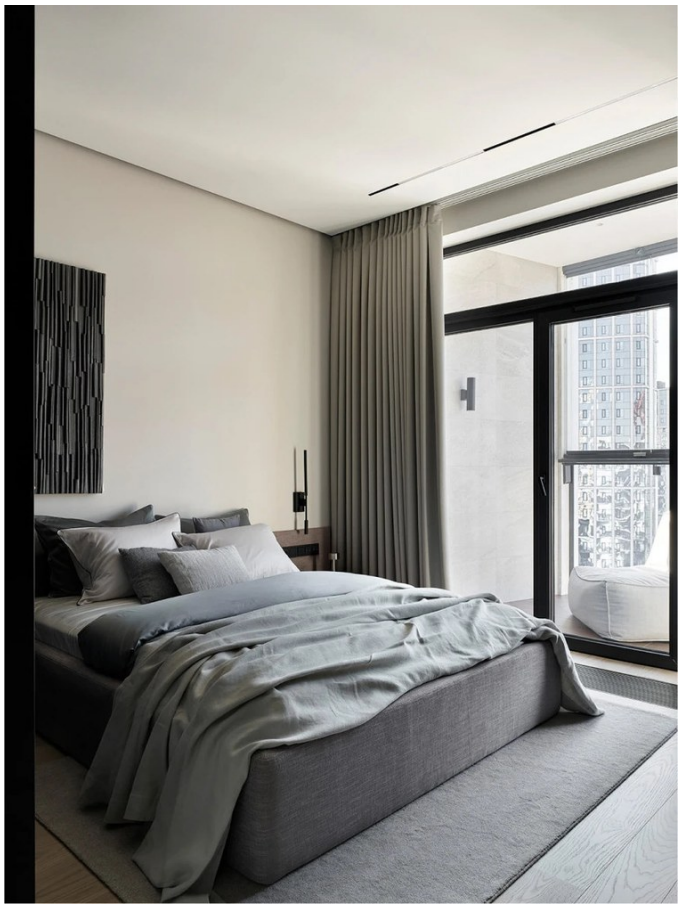

IMG-0250 · Фотография

Сергей Ананьев; стиль Милена Морозова

Галерея показывает проект целиком. Участки применения MAJESTIC и ограничения атрибуции — в карточках публикаций.

К публикации Все галереи

Квартира в духе отеля, 110 м²

4room.studio



IMG-0251 · Фотография



IMG-0252 · Фотография

Сергей Ананьев; стиль Милена Морозова

Галерея показывает проект целиком. Участки применения MAJESTIC и ограничения атрибуции — в карточках публикаций.

К публикации Все галереи PRJ-011 · 20–21 / 23

Квартира в духе отеля, 110 м²

4room.studio



IMG-0253 · Фотография



IMG-0254 · Фотография

Сергей Ананьев; стиль Милена Морозова

Галерея показывает проект целиком. Участки применения MAJESTIC и ограничения атрибуции — в карточках публикаций.

К публикации Все галереи

PRJ-011 · 22–23 / 23

Квартира IT-специалиста, 55 м²; ЖК Vitality

Анастасия Ярышева, Валерия Анисимова / Royal Fusion

Иллюстраций: 16 · Галереи доступных публикаций собраны



IMG-0255 · Фотография

Константин Пырьев; стиль Анастасия Пырьева

Галерея показывает проект целиком. Участки применения MAJESTIC и ограничения атрибуции — в карточках публикаций.

Квартира IT-специалиста, 55 м²; ЖК Vitality

Анастасия Ярышева, Валерия Анисимова / Royal Fusion





IMG-0256 · Фотография

IMG-0257 · Фотография

Константин Пырьев; стиль Анастасия Пырьева

Галерея показывает проект целиком. Участки применения MAJESTIC и ограничения атрибуции — в карточках публикаций.

К публикации Все галереи PRJ-012 · 2–3 / 16

Квартира IT-специалиста, 55 м²; ЖК Vitality

Анастасия Ярышева, Валерия Анисимова / Royal Fusion



IMG-0258 · Фотография



IMG-0259 · Фотография

Константин Пырьев; стиль Анастасия Пырьева

Галерея показывает проект целиком. Участки применения MAJESTIC и ограничения атрибуции — в карточках публикаций.

К публикации Все галереи PRJ-012 · 4–5 / 16

Квартира IT-специалиста, 55 м²; ЖК Vitality

Анастасия Ярышева, Валерия Анисимова / Royal Fusion



IMG-0260 · Фотография

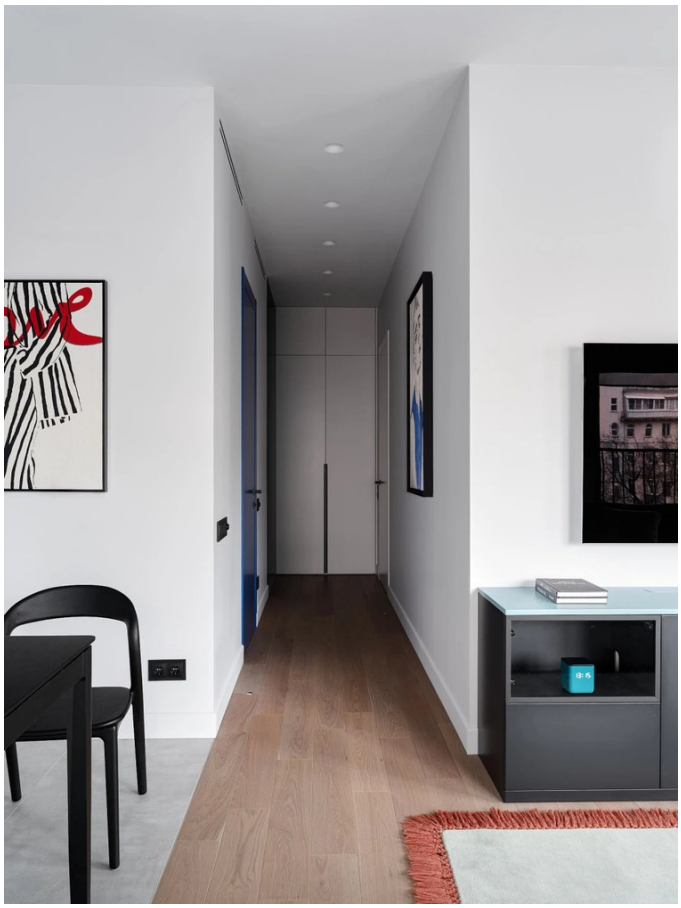

IMG-0261 · Фотография

Константин Пырьев; стиль Анастасия Пырьева

Галерея показывает проект целиком. Участки применения MAJESTIC и ограничения атрибуции — в карточках публикаций.

К публикации Все галереи PRJ-012 · 6–7 / 16

Квартира IT-специалиста, 55 м²; ЖК Vitality

Анастасия Ярышева, Валерия Анисимова / Royal Fusion



IMG-0262 · Фотография



IMG-0263 · Фотография

Константин Пырьев; стиль Анастасия Пырьева

Галерея показывает проект целиком. Участки применения MAJESTIC и ограничения атрибуции — в карточках публикаций.

К публикации Все галереи PRJ-012 · 8–9 / 16

Квартира IT-специалиста, 55 м²; ЖК Vitality

Анастасия Ярышева, Валерия Анисимова / Royal Fusion



IMG-0264 · Фотография

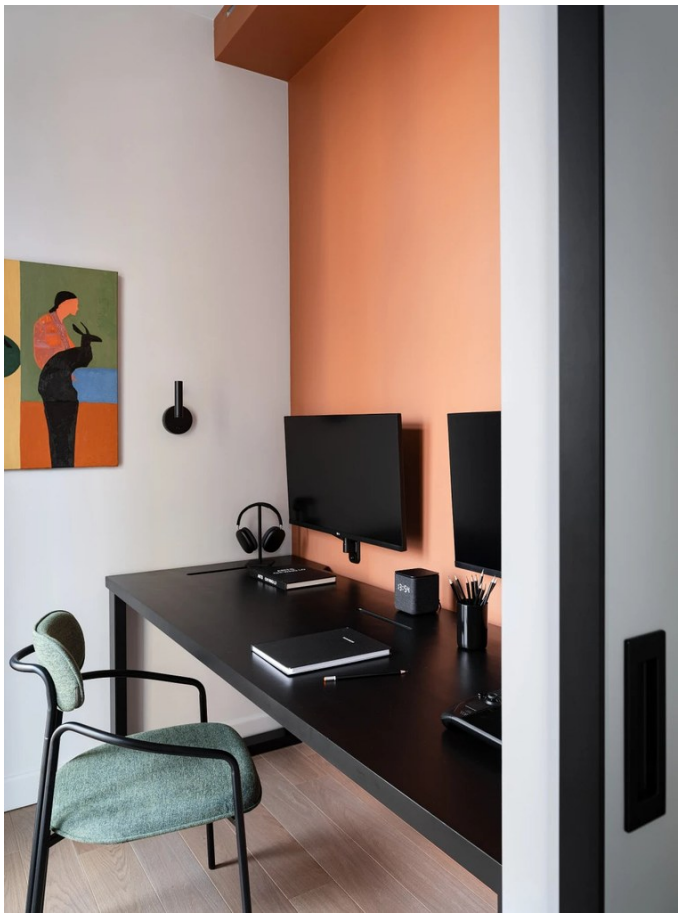

IMG-0265 · Фотография

Константин Пырьев; стиль Анастасия Пырьева

Галерея показывает проект целиком. Участки применения MAJESTIC и ограничения атрибуции — в карточках публикаций.

К публикации Все галереи PRJ-012 · 10–11 / 16

Квартира IT-специалиста, 55 м²; ЖК Vitality

Анастасия Ярышева, Валерия Анисимова / Royal Fusion



IMG-0266 · Фотография



IMG-0267 · Фотография

Константин Пырьев; стиль Анастасия Пырьева

Галерея показывает проект целиком. Участки применения MAJESTIC и ограничения атрибуции — в карточках публикаций.

Квартира IT-специалиста, 55 м²; ЖК Vitality

Анастасия Ярышева, Валерия Анисимова / Royal Fusion



IMG-0268 · Фотография



IMG-0269 · Фотография

Константин Пырьев; стиль Анастасия Пырьева

Галерея показывает проект целиком. Участки применения MAJESTIC и ограничения атрибуции — в карточках публикаций.

К публикации Все галереи PRJ-012 · 14–15 / 16

Квартира IT-специалиста, 55 м²; ЖК Vitality

Анастасия Ярышева, Валерия Анисимова / Royal Fusion



IMG-0270 · Фотография

Константин Пырьев; стиль Анастасия Пырьева

Галерея показывает проект целиком. Участки применения MAJESTIC и ограничения атрибуции — в карточках публикаций.

К публикации Все галереи PRJ-012 · 16–16 / 16

Квартира 45 м² с оранжевой ванной и стеклоблоками

Наталья Костина; руководитель Анастасия Василица / «Точка Дизайна»

Иллюстраций: 1 · Все доступные кадры; дополнительный источник недоступен



IMG-0687 · Фотография

Ольга Мелекесцева; стиль Дарья Ишкарева

Галерея показывает проект целиком. Участки применения MAJESTIC и ограничения атрибуции — в карточках публикаций.

К публикации Все галереи PRJ-015 · 1–1 / 1

Квартира с видом на Останкинскую башню, 94 м²

Ксения Степаненко

Иллюстраций: 1 · Все доступные кадры; дополнительный источник недоступен

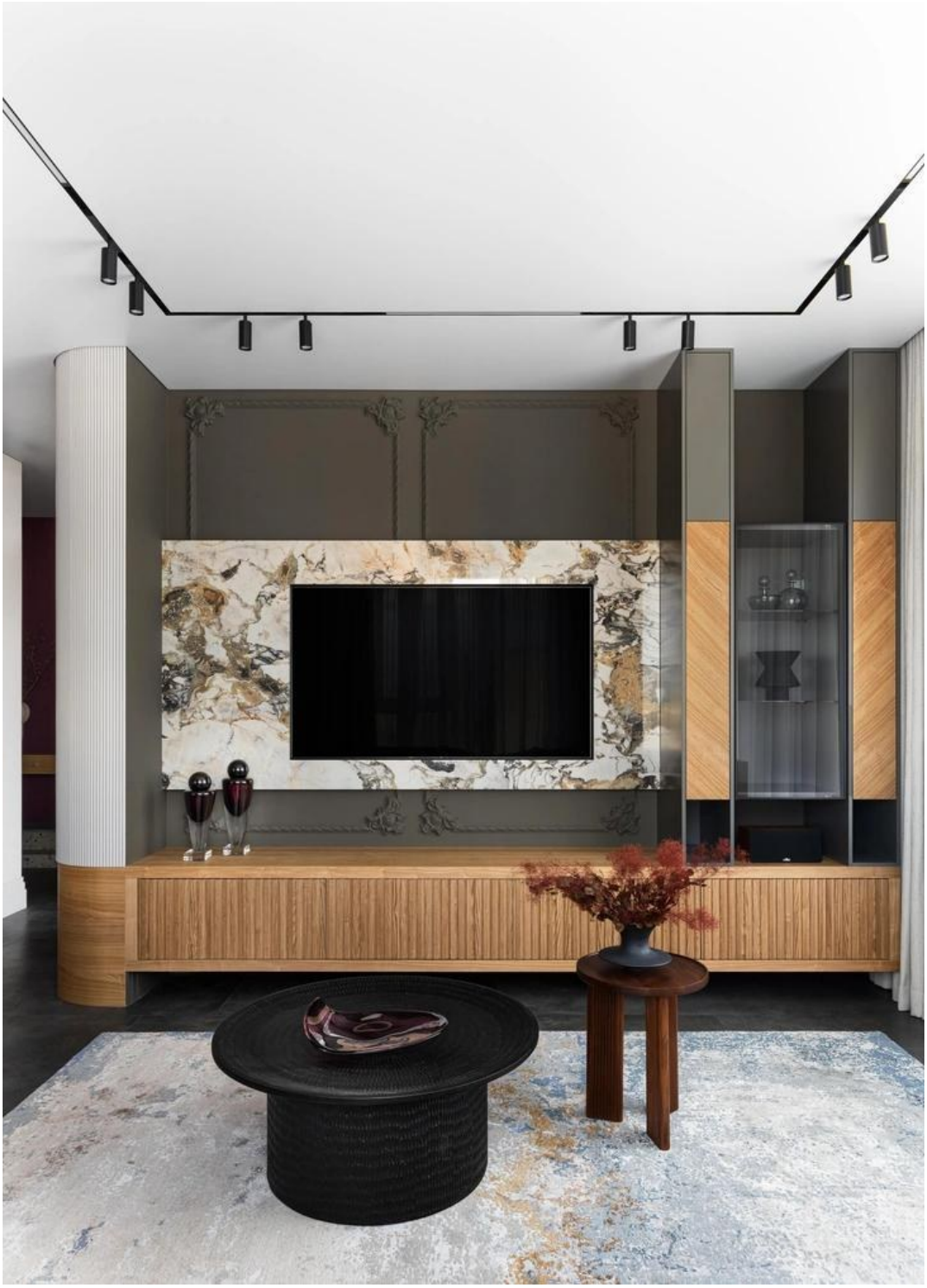

IMG-0689 · Фотография

Антон Лихтарович; стиль Яна Яхина

Галерея показывает проект целиком. Участки применения MAJESTIC и ограничения атрибуции — в карточках публикаций.

Квартира для мамы и дочери, 62,8 м²

Кира Топоркова

Иллюстраций: 42 · Галереи доступных публикаций собраны



IMG-0735 · Фотография

Требует уточнения по публикации

Галерея показывает проект целиком. Участки применения MAJESTIC и ограничения атрибуции — в карточках публикаций.

Квартира для мамы и дочери, 62,8 м²

Кира Топоркова



IMG-0736 · Фотография



IMG-0737 · Фотография

Требует уточнения по публикации

Галерея показывает проект целиком. Участки применения MAJESTIC и ограничения атрибуции — в карточках публикаций.

Квартира для мамы и дочери, 62,8 м²

Кира Топоркова



IMG-0738 · Фотография



IMG-0739 · Фотография

Требует уточнения по публикации

Галерея показывает проект целиком. Участки применения MAJESTIC и ограничения атрибуции — в карточках публикаций.

Квартира для мамы и дочери, 62,8 м²

Кира Топоркова



IMG-0740 · Фотография



IMG-0741 · Фотография

Требует уточнения по публикации

Галерея показывает проект целиком. Участки применения MAJESTIC и ограничения атрибуции — в карточках публикаций.

К публикации Все галереи PRJ-022 · 6–7 / 42

Квартира для мамы и дочери, 62,8 м²

Кира Топоркова

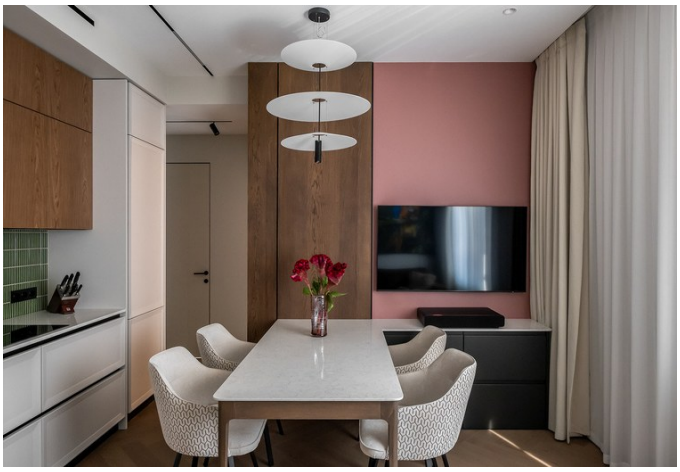



IMG-0742 · Фотография

IMG-0743 · Фотография

Требует уточнения по публикации

Галерея показывает проект целиком. Участки применения MAJESTIC и ограничения атрибуции — в карточках публикаций.

Квартира для мамы и дочери, 62,8 м²

Кира Топоркова



IMG-0744 · Фотография



IMG-0745 · Фотография

Требует уточнения по публикации

Галерея показывает проект целиком. Участки применения MAJESTIC и ограничения атрибуции — в карточках публикаций.

Квартира для мамы и дочери, 62,8 м²

Кира Топоркова





IMG-0746 · Фотография

IMG-0747 · Фотография

Требует уточнения по публикации

Галерея показывает проект целиком. Участки применения MAJESTIC и ограничения атрибуции — в карточках публикаций.

Квартира для мамы и дочери, 62,8 м²

Кира Топоркова



IMG-0748 · Фотография



IMG-0749 · Фотография

Требует уточнения по публикации

Галерея показывает проект целиком. Участки применения MAJESTIC и ограничения атрибуции — в карточках публикаций.

Квартира для мамы и дочери, 62,8 м²

Кира Топоркова





IMG-0750 · Фотография

IMG-0751 · Фотография

Требует уточнения по публикации

Галерея показывает проект целиком. Участки применения MAJESTIC и ограничения атрибуции — в карточках публикаций.

Квартира для мамы и дочери, 62,8 м²

Кира Топоркова



IMG-0752 · Фотография



IMG-0753 · Фотография

Требует уточнения по публикации

Галерея показывает проект целиком. Участки применения MAJESTIC и ограничения атрибуции — в карточках публикаций.

Квартира для мамы и дочери, 62,8 м²

Кира Топоркова



IMG-0754 · Фотография



IMG-0755 · Фотография

Требует уточнения по публикации

Галерея показывает проект целиком. Участки применения MAJESTIC и ограничения атрибуции — в карточках публикаций.

Квартира для мамы и дочери, 62,8 м²

Кира Топоркова



IMG-0756 · Фотография



IMG-0757 · Фотография

Требует уточнения по публикации

Галерея показывает проект целиком. Участки применения MAJESTIC и ограничения атрибуции — в карточках публикаций.

К публикации Все галереи

Квартира для мамы и дочери, 62,8 м²

Кира Топоркова



IMG-0758 · Фотография



IMG-0759 · Фотография

Требует уточнения по публикации

Галерея показывает проект целиком. Участки применения MAJESTIC и ограничения атрибуции — в карточках публикаций.

К публикации Все галереи

Квартира для мамы и дочери, 62,8 м²

Кира Топоркова



IMG-0760 · Фотография



IMG-0761 · Фотография

Требует уточнения по публикации

Галерея показывает проект целиком. Участки применения MAJESTIC и ограничения атрибуции — в карточках публикаций.

К публикации Все галереи

Квартира для мамы и дочери, 62,8 м²

Кира Топоркова



IMG-0762 · Фотография



IMG-0763 · Фотография

Требует уточнения по публикации

Галерея показывает проект целиком. Участки применения MAJESTIC и ограничения атрибуции — в карточках публикаций.

Квартира для мамы и дочери, 62,8 м²

Кира Топоркова



IMG-0282 · Фотография



IMG-0764 · Фотография

Требует уточнения по публикации

Галерея показывает проект целиком. Участки применения MAJESTIC и ограничения атрибуции — в карточках публикаций.

Квартира для мамы и дочери, 62,8 м²

Кира Топоркова



IMG-0765 · Фотография



IMG-0766 · Фотография

Требует уточнения по публикации

Галерея показывает проект целиком. Участки применения MAJESTIC и ограничения атрибуции — в карточках публикаций.

Квартира для мамы и дочери, 62,8 м²

Кира Топоркова



IMG-0767 · Фотография



IMG-0768 · Фотография

Требует уточнения по публикации

Галерея показывает проект целиком. Участки применения MAJESTIC и ограничения атрибуции — в карточках публикаций.

Квартира для мамы и дочери, 62,8 м²

Кира Топоркова



IMG-0769 · Фотография



IMG-0770 · Фотография

Требует уточнения по публикации

Галерея показывает проект целиком. Участки применения MAJESTIC и ограничения атрибуции — в карточках публикаций.

Квартира для мамы и дочери, 62,8 м²

Кира Топоркова



IMG-0771 · Фотография

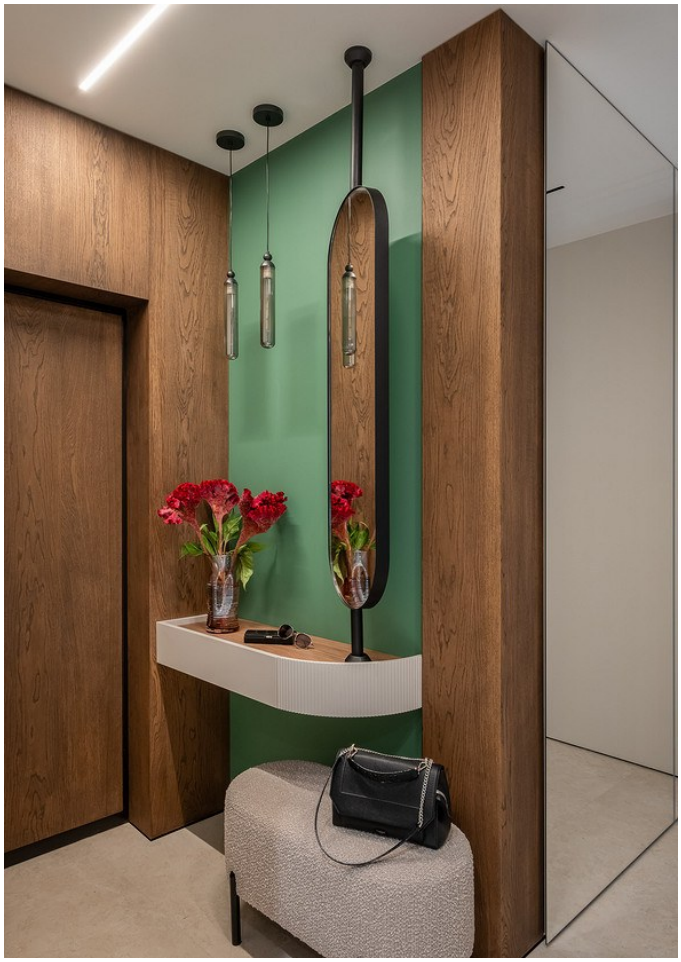

IMG-0772 · Фотография

Требует уточнения по публикации

Галерея показывает проект целиком. Участки применения MAJESTIC и ограничения атрибуции — в карточках публикаций.

Квартира для мамы и дочери, 62,8 м²

Кира Топоркова



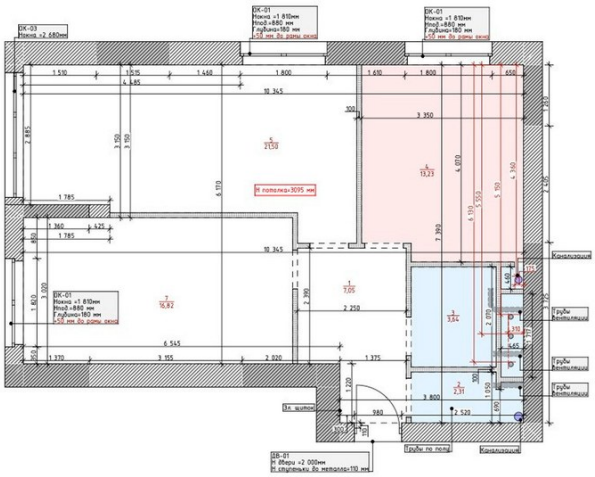

IMG-0773 · Фотография

IMG-0283 · Планировка

Требует уточнения по публикации

Галерея показывает проект целиком. Участки применения MAJESTIC и ограничения атрибуции — в карточках публикаций.

Квартира для мамы и дочери, 62,8 м²

Кира Топоркова



IMG-0284 · Планировка

Требует уточнения по публикации

Галерея показывает проект целиком. Участки применения MAJESTIC и ограничения атрибуции — в карточках публикаций.

Светлая квартира 162 м²; ЖК «Балчуг»

Елена Потемкина

Иллюстраций: 28 · Галереи доступных публикаций собраны



IMG-0336 · Иллюстрация проекта

Мария Воинова; стиль Виктория Звонилина

Галерея показывает проект целиком. Участки применения MAJESTIC и ограничения атрибуции — в карточках публикаций.

Светлая квартира 162 м²; ЖК «Балчуг»

Елена Потемкина

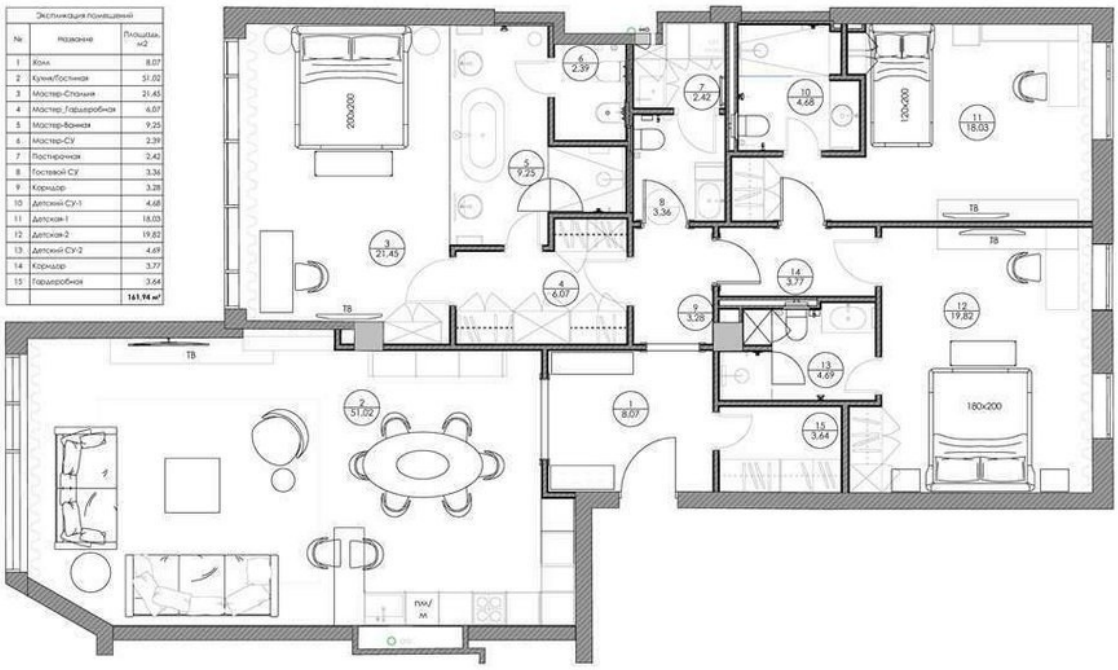

IMG-0337 · Иллюстрация проекта

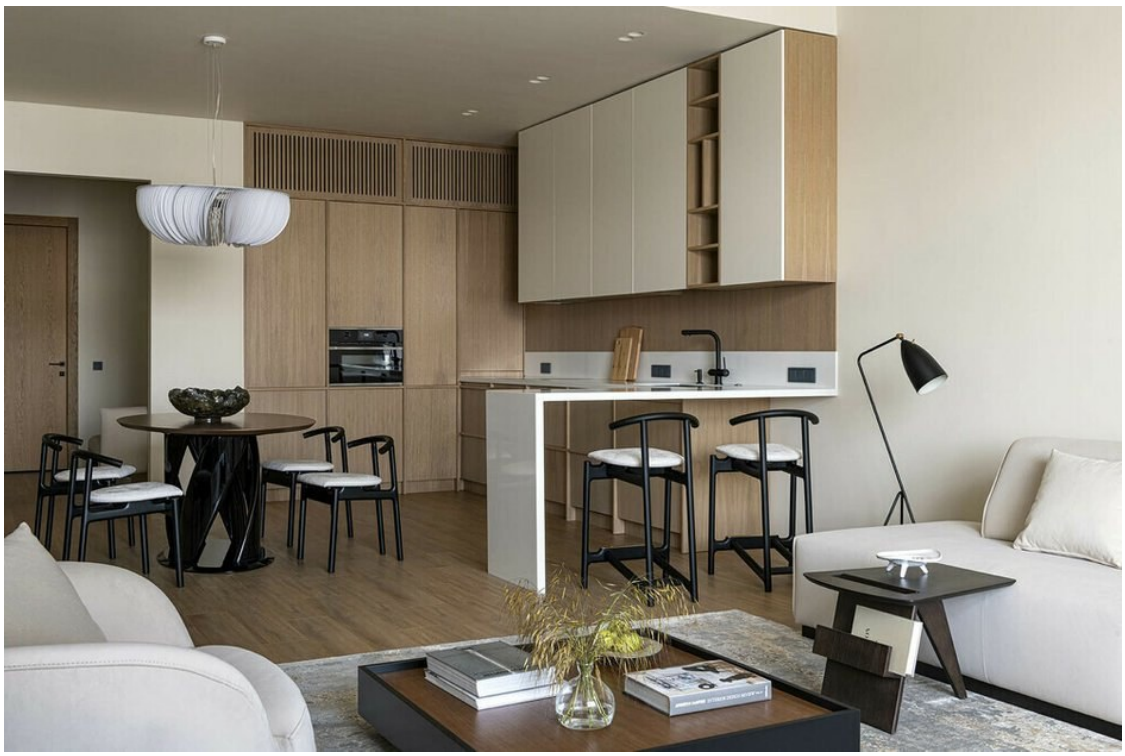

IMG-0338 · Иллюстрация проекта

Мария Воинова; стиль Виктория Звонилина

Галерея показывает проект целиком. Участки применения MAJESTIC и ограничения атрибуции — в карточках публикаций.

К публикации Все галереи PRJ-033 · 2–3 / 28

Светлая квартира 162 м²; ЖК «Балчуг»

Елена Потемкина



IMG-0339 · Иллюстрация проекта



IMG-0340 · Иллюстрация проекта

Мария Воинова; стиль Виктория Звонилина

Галерея показывает проект целиком. Участки применения MAJESTIC и ограничения атрибуции — в карточках публикаций.

К публикации Все галереи PRJ-033 · 4–5 / 28

Светлая квартира 162 м²; ЖК «Балчуг»

Елена Потемкина



IMG-0341 · Иллюстрация проекта



IMG-0342 · Иллюстрация проекта

Мария Воинова; стиль Виктория Звонилина

Галерея показывает проект целиком. Участки применения MAJESTIC и ограничения атрибуции — в карточках публикаций.

Светлая квартира 162 м²; ЖК «Балчуг»

Елена Потемкина





IMG-0343 · Иллюстрация проекта

IMG-0344 · Иллюстрация проекта

Мария Воинова; стиль Виктория Звонилина

Галерея показывает проект целиком. Участки применения MAJESTIC и ограничения атрибуции — в карточках публикаций.

К публикации Все галереи PRJ-033 · 8–9 / 28

Светлая квартира 162 м²; ЖК «Балчуг»

Елена Потемкина



IMG-0345 · Иллюстрация проекта



IMG-0346 · Иллюстрация проекта

Мария Воинова; стиль Виктория Звонилина

Галерея показывает проект целиком. Участки применения MAJESTIC и ограничения атрибуции — в карточках публикаций.

К публикации Все галереи

Светлая квартира 162 м²; ЖК «Балчуг»

Елена Потемкина



IMG-0347 · Иллюстрация проекта



IMG-0348 · Иллюстрация проекта

Мария Воинова; стиль Виктория Звонилина

Галерея показывает проект целиком. Участки применения MAJESTIC и ограничения атрибуции — в карточках публикаций.

К публикации Все галереи

Светлая квартира 162 м²; ЖК «Балчуг»

Елена Потемкина



IMG-0349 · Иллюстрация проекта



IMG-0350 · Иллюстрация проекта

Мария Воинова; стиль Виктория Звонилина

Галерея показывает проект целиком. Участки применения MAJESTIC и ограничения атрибуции — в карточках публикаций.

К публикации Все галереи PRJ-033 · 14–15 / 28

Светлая квартира 162 м²; ЖК «Балчуг»

Елена Потемкина



IMG-0351 · Иллюстрация проекта



IMG-0352 · Иллюстрация проекта

Мария Воинова; стиль Виктория Звонилина

Галерея показывает проект целиком. Участки применения MAJESTIC и ограничения атрибуции — в карточках публикаций.

К публикации Все галереи PRJ-033 · 16–17 / 28

Светлая квартира 162 м²; ЖК «Балчуг»

Елена Потемкина



IMG-0353 · Иллюстрация проекта



IMG-0354 · Иллюстрация проекта

Мария Воинова; стиль Виктория Звонилина

Галерея показывает проект целиком. Участки применения MAJESTIC и ограничения атрибуции — в карточках публикаций.

К публикации Все галереи

Светлая квартира 162 м²; ЖК «Балчуг»

Елена Потемкина



IMG-0355 · Иллюстрация проекта



IMG-0356 · Иллюстрация проекта

Мария Воинова; стиль Виктория Звонилина

Галерея показывает проект целиком. Участки применения MAJESTIC и ограничения атрибуции — в карточках публикаций.

К публикации Все галереи

Светлая квартира 162 м²; ЖК «Балчуг»

Елена Потемкина



IMG-0357 · Иллюстрация проекта



IMG-0358 · Иллюстрация проекта

Мария Воинова; стиль Виктория Звонилина

Галерея показывает проект целиком. Участки применения MAJESTIC и ограничения атрибуции — в карточках публикаций.

К публикации Все галереи PRJ-033 · 22–23 / 28

Светлая квартира 162 м²; ЖК «Балчуг»

Елена Потемкина



IMG-0359 · Иллюстрация проекта

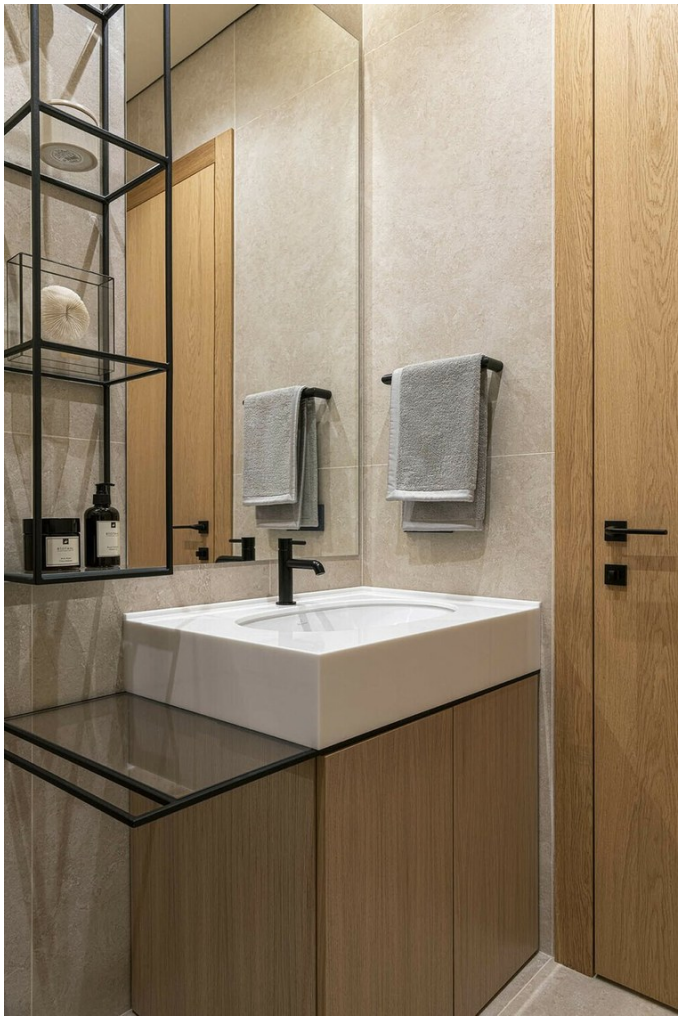

IMG-0360 · Иллюстрация проекта

Мария Воинова; стиль Виктория Звонилина

Галерея показывает проект целиком. Участки применения MAJESTIC и ограничения атрибуции — в карточках публикаций.

К публикации Все галереи

Светлая квартира 162 м²; ЖК «Балчуг»

Елена Потемкина



IMG-0361 · Иллюстрация проекта

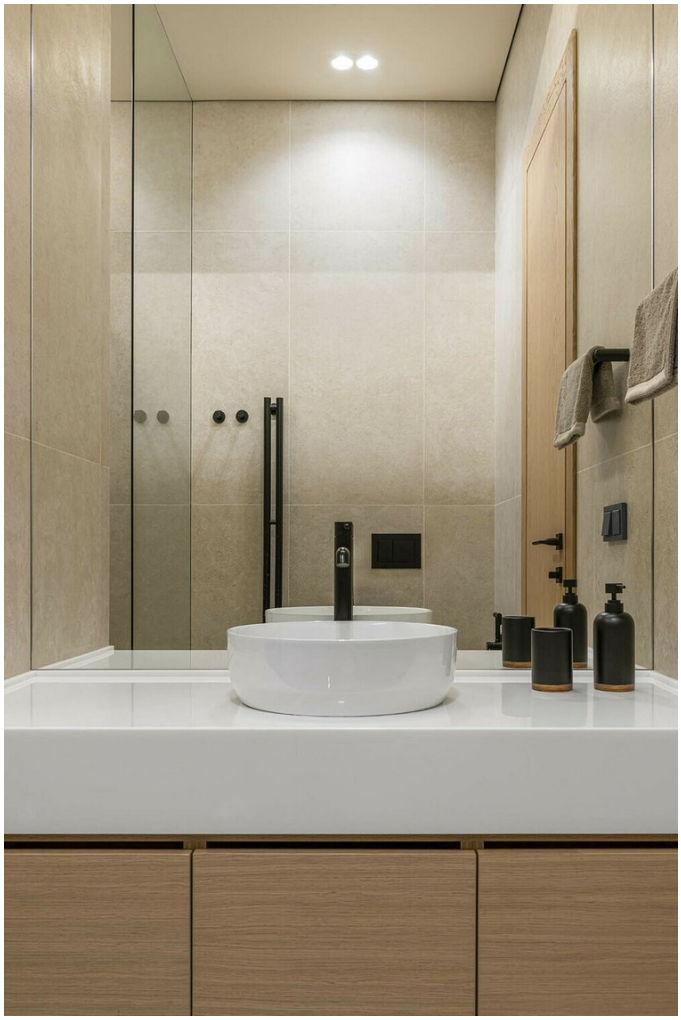

IMG-0362 · Иллюстрация проекта

Мария Воинова; стиль Виктория Звонилина

Галерея показывает проект целиком. Участки применения MAJESTIC и ограничения атрибуции — в карточках публикаций.

К публикации Все галереи

Светлая квартира 162 м²; ЖК «Балчуг»

Елена Потемкина



IMG-0363 · Иллюстрация проекта

Мария Воинова; стиль Виктория Звонилина

Галерея показывает проект целиком. Участки применения MAJESTIC и ограничения атрибуции — в карточках публикаций.

Монохромная квартира с французским шармом, 74 м²

Ксения Луб

Иллюстраций: 22 · Галереи доступных публикаций собраны



IMG-0364 · Иллюстрация проекта

Кристина Медведева

Галерея показывает проект целиком. Участки применения MAJESTIC и ограничения атрибуции — в карточках публикаций.

Монохромная квартира с французским шармом, 74 м²

Ксения Луб



IMG-0365 · Планировка



IMG-0366 · Иллюстрация проекта

Кристина Медведева

Галерея показывает проект целиком. Участки применения MAJESTIC и ограничения атрибуции — в карточках публикаций.

К публикации Все галереи PRJ-034 · 2–3 / 22

Монохромная квартира с французским шармом, 74 м²

Ксения Луб



IMG-0367 · Иллюстрация проекта



IMG-0368 · Иллюстрация проекта

Кристина Медведева

Галерея показывает проект целиком. Участки применения MAJESTIC и ограничения атрибуции — в карточках публикаций.

Монохромная квартира с французским шармом, 74 м²

Ксения Луб



IMG-0369 · Иллюстрация проекта



IMG-0370 · Иллюстрация проекта

Кристина Медведева

Галерея показывает проект целиком. Участки применения MAJESTIC и ограничения атрибуции — в карточках публикаций.

Монохромная квартира с французским шармом, 74 м²

Ксения Луб



IMG-0371 · Иллюстрация проекта



IMG-0372 · Иллюстрация проекта

Кристина Медведева

Галерея показывает проект целиком. Участки применения MAJESTIC и ограничения атрибуции — в карточках публикаций.

Монохромная квартира с французским шармом, 74 м²

Ксения Луб



IMG-0373 · Иллюстрация проекта



IMG-0374 · Иллюстрация проекта

Кристина Медведева

Галерея показывает проект целиком. Участки применения MAJESTIC и ограничения атрибуции — в карточках публикаций.

Монохромная квартира с французским шармом, 74 м²

Ксения Луб



IMG-0375 · Иллюстрация проекта



IMG-0376 · Иллюстрация проекта

Кристина Медведева

Галерея показывает проект целиком. Участки применения MAJESTIC и ограничения атрибуции — в карточках публикаций.

Монохромная квартира с французским шармом, 74 м²

Ксения Луб



IMG-0377 · Иллюстрация проекта



IMG-0378 · Иллюстрация проекта

Кристина Медведева

Галерея показывает проект целиком. Участки применения MAJESTIC и ограничения атрибуции — в карточках публикаций.

Монохромная квартира с французским шармом, 74 м²

Ксения Луб



IMG-0379 · Иллюстрация проекта



IMG-0380 · Иллюстрация проекта

Кристина Медведева

Галерея показывает проект целиком. Участки применения MAJESTIC и ограничения атрибуции — в карточках публикаций.

К публикации Все галереи PRJ-034 · 16–17 / 22

Монохромная квартира с французским шармом, 74 м²

Ксения Луб



IMG-0381 · Иллюстрация проекта



IMG-0382 · Иллюстрация проекта

Кристина Медведева

Галерея показывает проект целиком. Участки применения MAJESTIC и ограничения атрибуции — в карточках публикаций.

Монохромная квартира с французским шармом, 74 м²

Ксения Луб



IMG-0383 · Иллюстрация проекта



IMG-0384 · Иллюстрация проекта

Кристина Медведева

Галерея показывает проект целиком. Участки применения MAJESTIC и ограничения атрибуции — в карточках публикаций.

К публикации Все галереи PRJ-034 · 20–21 / 22

Монохромная квартира с французским шармом, 74 м²

Ксения Луб



IMG-0385 · Иллюстрация проекта

Кристина Медведева

Галерея показывает проект целиком. Участки применения MAJESTIC и ограничения атрибуции — в карточках публикаций.

Светлая семейная квартира 115 м² с акцентами

Ольга Кумова

Иллюстраций: 27 · Галереи доступных публикаций собраны



IMG-0407 · Иллюстрация проекта

Светлана Игнатенко

Галерея показывает проект целиком. Участки применения MAJESTIC и ограничения атрибуции — в карточках публикаций.

Светлая семейная квартира 115 м² с акцентами

Ольга Кумова

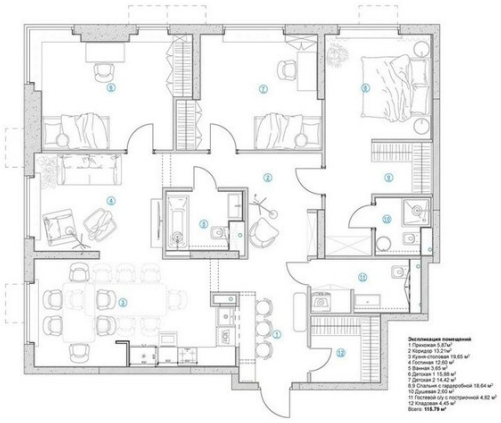



IMG-0408 · Планировка

IMG-0409 · Иллюстрация проекта

Светлана Игнатенко

Галерея показывает проект целиком. Участки применения MAJESTIC и ограничения атрибуции — в карточках публикаций.

К публикации Все галереи PRJ-036 · 2–3 / 27

Светлая семейная квартира 115 м² с акцентами

Ольга Кумова





IMG-0410 · Иллюстрация проекта

IMG-0411 · Иллюстрация проекта

Светлана Игнатенко

Галерея показывает проект целиком. Участки применения MAJESTIC и ограничения атрибуции — в карточках публикаций.

К публикации Все галереи

Светлая семейная квартира 115 м² с акцентами

Ольга Кумова





IMG-0412 · Иллюстрация проекта

IMG-0413 · Иллюстрация проекта

Светлана Игнатенко

Галерея показывает проект целиком. Участки применения MAJESTIC и ограничения атрибуции — в карточках публикаций.

Светлая семейная квартира 115 м² с акцентами

Ольга Кумова



IMG-0414 · Иллюстрация проекта



IMG-0415 · Иллюстрация проекта

Светлана Игнатенко

Галерея показывает проект целиком. Участки применения MAJESTIC и ограничения атрибуции — в карточках публикаций.

Светлая семейная квартира 115 м² с акцентами

Ольга Кумова





IMG-0416 · Иллюстрация проекта

IMG-0417 · Иллюстрация проекта

Светлана Игнатенко

Галерея показывает проект целиком. Участки применения MAJESTIC и ограничения атрибуции — в карточках публикаций.

Светлая семейная квартира 115 м² с акцентами

Ольга Кумова



IMG-0418 · Иллюстрация проекта



IMG-0419 · Иллюстрация проекта

Светлана Игнатенко

Галерея показывает проект целиком. Участки применения MAJESTIC и ограничения атрибуции — в карточках публикаций.

К публикации Все галереи PRJ-036 · 12–13 / 27

Светлая семейная квартира 115 м² с акцентами

Ольга Кумова



IMG-0420 · Иллюстрация проекта



IMG-0421 · Иллюстрация проекта

Светлана Игнатенко

Галерея показывает проект целиком. Участки применения MAJESTIC и ограничения атрибуции — в карточках публикаций.

Светлая семейная квартира 115 м² с акцентами

Ольга Кумова



IMG-0422 · Иллюстрация проекта



IMG-0423 · Иллюстрация проекта

Светлана Игнатенко

Галерея показывает проект целиком. Участки применения MAJESTIC и ограничения атрибуции — в карточках публикаций.

Светлая семейная квартира 115 м² с акцентами

Ольга Кумова





IMG-0424 · Иллюстрация проекта

IMG-0425 · Иллюстрация проекта

Светлана Игнатенко

Галерея показывает проект целиком. Участки применения MAJESTIC и ограничения атрибуции — в карточках публикаций.

Светлая семейная квартира 115 м² с акцентами

Ольга Кумова



IMG-0426 · Иллюстрация проекта



IMG-0427 · Иллюстрация проекта

Светлана Игнатенко

Галерея показывает проект целиком. Участки применения MAJESTIC и ограничения атрибуции — в карточках публикаций.

Светлая семейная квартира 115 м² с акцентами

Ольга Кумова



IMG-0428 · Иллюстрация проекта



IMG-0429 · Иллюстрация проекта

Светлана Игнатенко

Галерея показывает проект целиком. Участки применения MAJESTIC и ограничения атрибуции — в карточках публикаций.

Светлая семейная квартира 115 м² с акцентами

Ольга Кумова





IMG-0430 · Иллюстрация проекта

IMG-0431 · Иллюстрация проекта

Светлана Игнатенко

Галерея показывает проект целиком. Участки применения MAJESTIC и ограничения атрибуции — в карточках публикаций.

Светлая семейная квартира 115 м² с акцентами

Ольга Кумова



IMG-0432 · Иллюстрация проекта



IMG-0433 · Иллюстрация проекта

Светлана Игнатенко

Галерея показывает проект целиком. Участки применения MAJESTIC и ограничения атрибуции — в карточках публикаций.

Квартира в московской сталинке, 48 м²

Дина Дымникова, Дарья Слушаева

Иллюстраций: 41 · Галереи доступных публикаций собраны



IMG-0434 · Иллюстрация проекта

Катя Гейц

Галерея показывает проект целиком. Участки применения MAJESTIC и ограничения атрибуции — в карточках публикаций.

Квартира в московской сталинке, 48 м²

Дина Дымникова, Дарья Слушаева



IMG-0435 · Иллюстрация проекта



IMG-0436 · Иллюстрация проекта

Катя Гейц

Галерея показывает проект целиком. Участки применения MAJESTIC и ограничения атрибуции — в карточках публикаций.

Квартира в московской сталинке, 48 м²

Дина Дымникова, Дарья Слушаева



IMG-0437 · Иллюстрация проекта



IMG-0438 · Иллюстрация проекта

Катя Гейц

Галерея показывает проект целиком. Участки применения MAJESTIC и ограничения атрибуции — в карточках публикаций.

Квартира в московской сталинке, 48 м²

Дина Дымникова, Дарья Слушаева



IMG-0439 · Иллюстрация проекта



IMG-0440 · Иллюстрация проекта

Катя Гейц

Галерея показывает проект целиком. Участки применения MAJESTIC и ограничения атрибуции — в карточках публикаций.

К публикации Все галереи PRJ-037 · 6–7 / 41

Квартира в московской сталинке, 48 м²

Дина Дымникова, Дарья Слушаева



IMG-0441 · Иллюстрация проекта



IMG-0442 · Иллюстрация проекта

Катя Гейц

Галерея показывает проект целиком. Участки применения MAJESTIC и ограничения атрибуции — в карточках публикаций.

Квартира в московской сталинке, 48 м²

Дина Дымникова, Дарья Слушаева



IMG-0443 · Иллюстрация проекта



IMG-0444 · Иллюстрация проекта

Катя Гейц

Галерея показывает проект целиком. Участки применения MAJESTIC и ограничения атрибуции — в карточках публикаций.

Квартира в московской сталинке, 48 м²

Дина Дымникова, Дарья Слушаева



IMG-0445 · Иллюстрация проекта



IMG-0446 · Иллюстрация проекта

Катя Гейц

Галерея показывает проект целиком. Участки применения MAJESTIC и ограничения атрибуции — в карточках публикаций.

Квартира в московской сталинке, 48 м²

Дина Дымникова, Дарья Слушаева

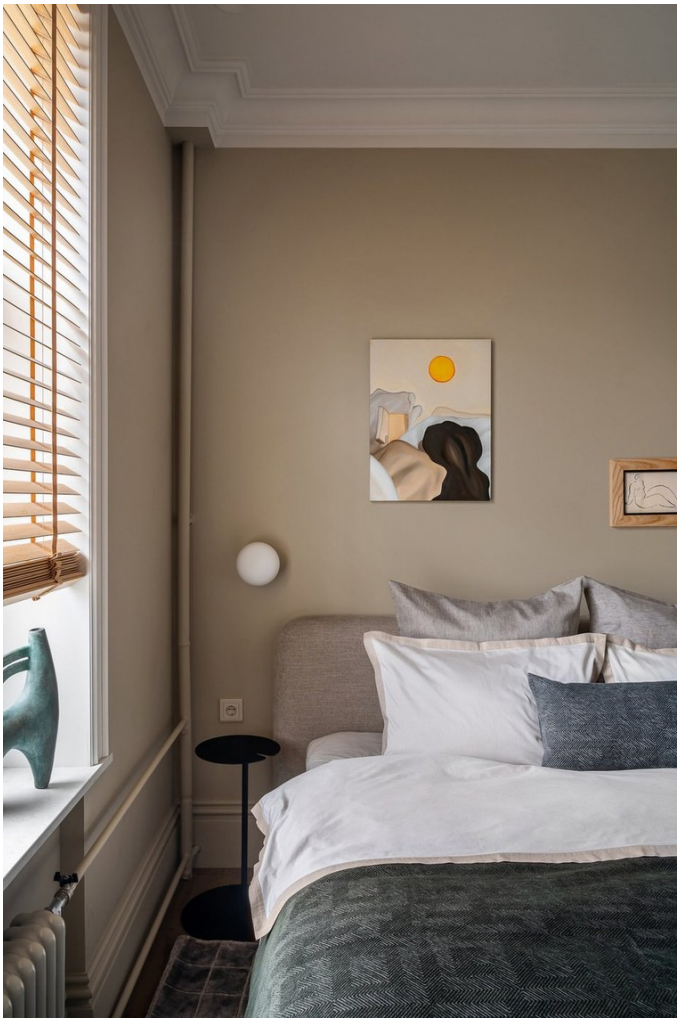

IMG-0447 · Иллюстрация проекта



IMG-0448 · Иллюстрация проекта

Катя Гейц

Галерея показывает проект целиком. Участки применения MAJESTIC и ограничения атрибуции — в карточках публикаций.

К публикации Все галереи PRJ-037 · 14–15 / 41

Квартира в московской сталинке, 48 м²

Дина Дымникова, Дарья Слушаева



IMG-0449 · Иллюстрация проекта



IMG-0450 · Иллюстрация проекта

Катя Гейц

Галерея показывает проект целиком. Участки применения MAJESTIC и ограничения атрибуции — в карточках публикаций.

Квартира в московской сталинке, 48 м²

Дина Дымникова, Дарья Слушаева



IMG-0451 · Иллюстрация проекта



IMG-0452 · Иллюстрация проекта

Катя Гейц

Галерея показывает проект целиком. Участки применения MAJESTIC и ограничения атрибуции — в карточках публикаций.

Квартира в московской сталинке, 48 м²

Дина Дымникова, Дарья Слушаева

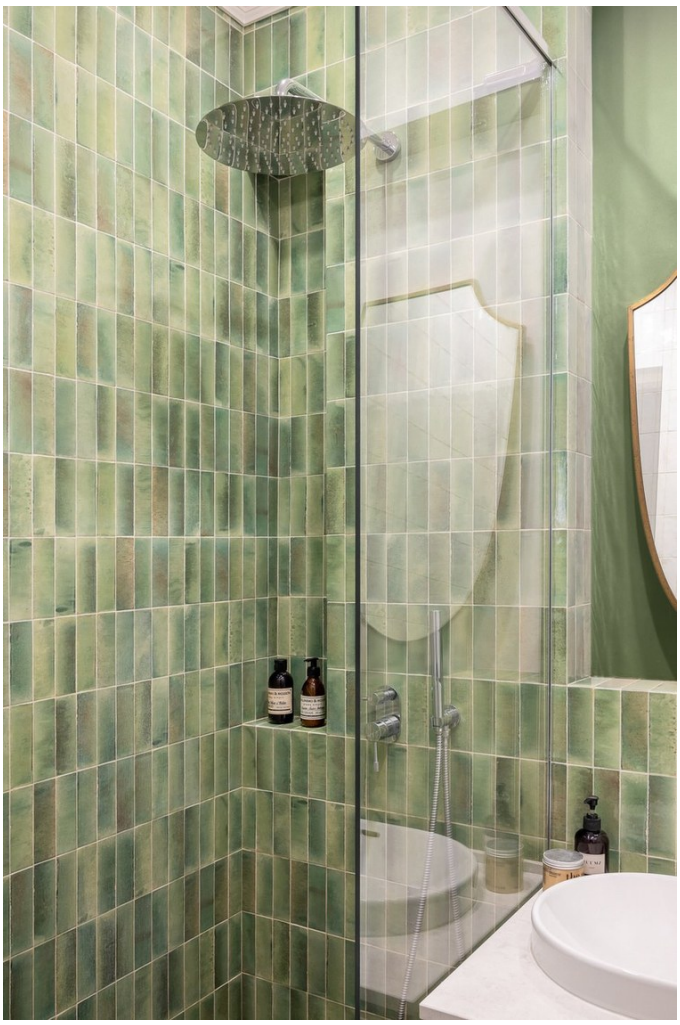

IMG-0453 · Иллюстрация проекта



IMG-0454 · Иллюстрация проекта

Катя Гейц

Галерея показывает проект целиком. Участки применения MAJESTIC и ограничения атрибуции — в карточках публикаций.

Квартира в московской сталинке, 48 м²

Дина Дымникова, Дарья Слушаева



IMG-0887 · Фотография



IMG-0888 · Фотография

Фото: Катя Гейц. Стилист: Дина Дымникова.

Галерея показывает проект целиком. Участки применения MAJESTIC и ограничения атрибуции — в карточках публикаций.

К публикации Все галереи PRJ-037 · 22–23 / 41

Квартира в московской сталинке, 48 м²

Дина Дымникова, Дарья Слушаева



IMG-0889 · Фотография



IMG-0890 · Фотография

Фото: Катя Гейц. Стилист: Дина Дымникова.

Галерея показывает проект целиком. Участки применения MAJESTIC и ограничения атрибуции — в карточках публикаций.

Квартира в московской сталинке, 48 м²

Дина Дымникова, Дарья Слушаева

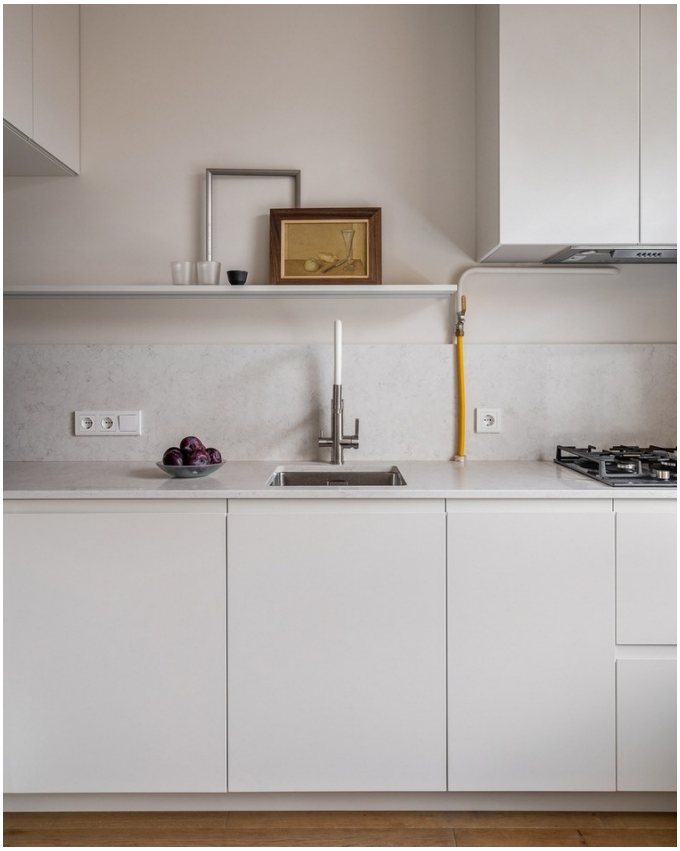

IMG-0891 · Фотография



IMG-0892 · Фотография

Фото: Катя Гейц. Стилист: Дина Дымникова.

Галерея показывает проект целиком. Участки применения MAJESTIC и ограничения атрибуции — в карточках публикаций.

Квартира в московской сталинке, 48 м²

Дина Дымникова, Дарья Слушаева



IMG-0893 · Фотография



IMG-0894 · Фотография

Фото: Катя Гейц. Стилист: Дина Дымникова.

Галерея показывает проект целиком. Участки применения MAJESTIC и ограничения атрибуции — в карточках публикаций.

Квартира в московской сталинке, 48 м²

Дина Дымникова, Дарья Слушаева



IMG-0896 · Фотография



IMG-0897 · Фотография

Фото: Катя Гейц. Стилист: Дина Дымникова.

Галерея показывает проект целиком. Участки применения MAJESTIC и ограничения атрибуции — в карточках публикаций.

Квартира в московской сталинке, 48 м²

Дина Дымникова, Дарья Слушаева



IMG-0898 · Фотография



IMG-0899 · Фотография

Фото: Катя Гейц. Стилист: Дина Дымникова.

Галерея показывает проект целиком. Участки применения MAJESTIC и ограничения атрибуции — в карточках публикаций.

Квартира в московской сталинке, 48 м²

Дина Дымникова, Дарья Слушаева



IMG-0900 · Фотография



IMG-0901 · Фотография

Фото: Катя Гейц. Стилист: Дина Дымникова.

Галерея показывает проект целиком. Участки применения MAJESTIC и ограничения атрибуции — в карточках публикаций.

Квартира в московской сталинке, 48 м²

Дина Дымникова, Дарья Слушаева

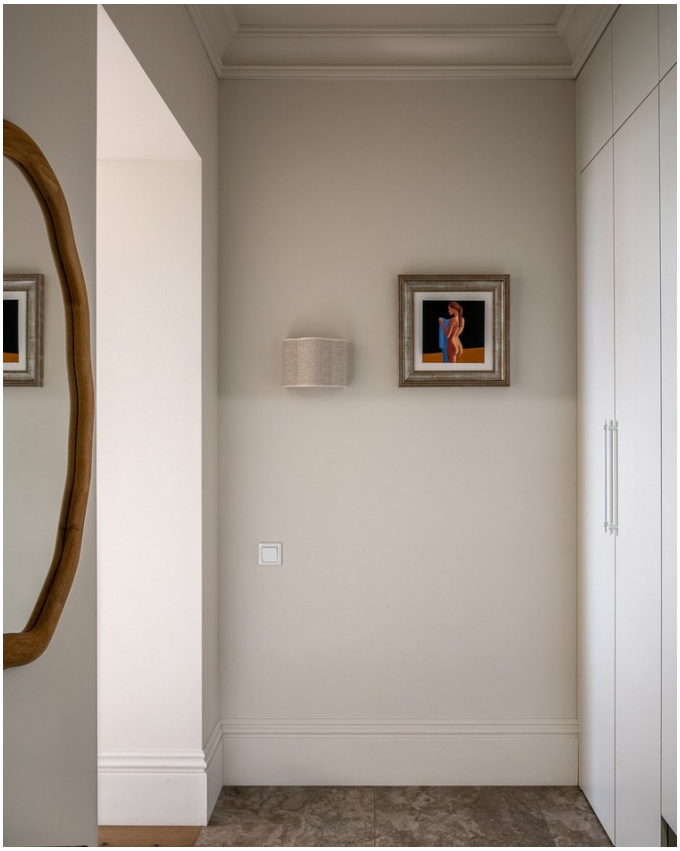

IMG-0902 · Фотография

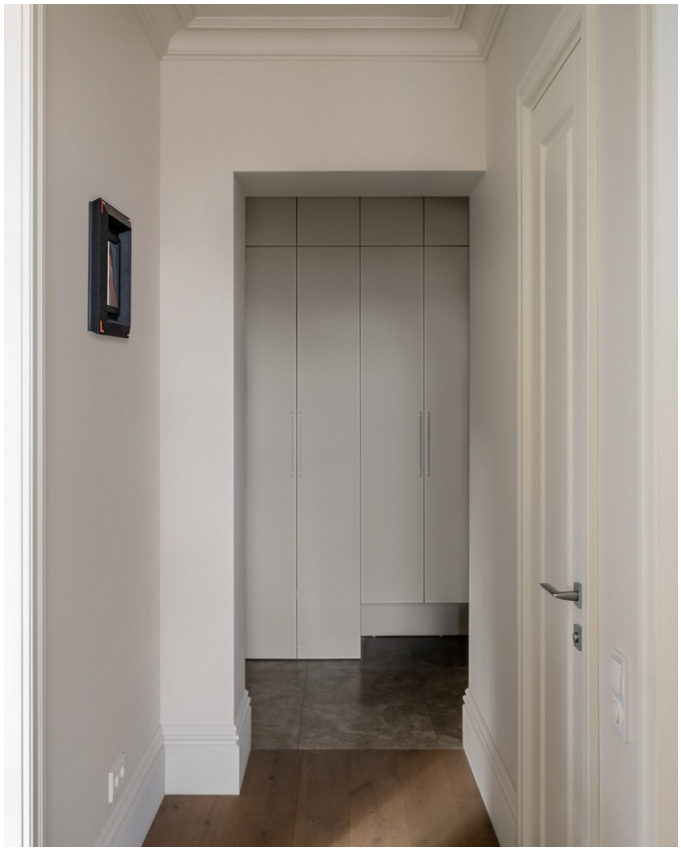

IMG-0903 · Фотография

Фото: Катя Гейц. Стилист: Дина Дымникова.

Галерея показывает проект целиком. Участки применения MAJESTIC и ограничения атрибуции — в карточках публикаций.

К публикации Все галереи PRJ-037 · 36–37 / 41

Квартира в московской сталинке, 48 м²

Дина Дымникова, Дарья Слушаева



IMG-0904 · Фотография



IMG-0905 · Фотография

Фото: Катя Гейц. Стилист: Дина Дымникова.

Галерея показывает проект целиком. Участки применения MAJESTIC и ограничения атрибуции — в карточках публикаций.

Квартира в московской сталинке, 48 м²

Дина Дымникова, Дарья Слушаева



IMG-0906 · Фотография



IMG-0907 · Фотография

Фото: Катя Гейц. Стилист: Дина Дымникова.

Галерея показывает проект целиком. Участки применения MAJESTIC и ограничения атрибуции — в карточках публикаций.

К публикации Все галереи PRJ-037 · 40–41 / 41

Средиземноморская квартира для творческой девушки, 55 м²

Анастасия Ярышева, Валерия Анисимова / Royal Fusion

Иллюстраций: 24 · Галереи доступных публикаций собраны



IMG-0455 · Иллюстрация проекта

Женя Муравьёва

Галерея показывает проект целиком. Участки применения MAJESTIC и ограничения атрибуции — в карточках публикаций.

Средиземноморская квартира для творческой девушки, 55 м²

Анастасия Ярышева, Валерия Анисимова / Royal Fusion



IMG-0456 · Планировка



IMG-0457 · Иллюстрация проекта

Женя Муравьёва

Галерея показывает проект целиком. Участки применения MAJESTIC и ограничения атрибуции — в карточках публикаций.

К публикации Все галереи PRJ-038 · 2–3 / 24

Средиземноморская квартира для творческой девушки, 55 м²

Анастасия Ярышева, Валерия Анисимова / Royal Fusion



IMG-0458 · Иллюстрация проекта



IMG-0459 · Иллюстрация проекта

Женя Муравьёва

Галерея показывает проект целиком. Участки применения MAJESTIC и ограничения атрибуции — в карточках публикаций.

Средиземноморская квартира для творческой девушки, 55 м²

Анастасия Ярышева, Валерия Анисимова / Royal Fusion



IMG-0460 · Иллюстрация проекта



IMG-0461 · Иллюстрация проекта

Женя Муравьёва

Галерея показывает проект целиком. Участки применения MAJESTIC и ограничения атрибуции — в карточках публикаций.

Средиземноморская квартира для творческой девушки, 55 м²

Анастасия Ярышева, Валерия Анисимова / Royal Fusion



IMG-0462 · Иллюстрация проекта



IMG-0463 · Иллюстрация проекта

Женя Муравьёва

Галерея показывает проект целиком. Участки применения MAJESTIC и ограничения атрибуции — в карточках публикаций.

Средиземноморская квартира для творческой девушки, 55 м²

Анастасия Ярышева, Валерия Анисимова / Royal Fusion



IMG-0464 · Иллюстрация проекта



IMG-0465 · Иллюстрация проекта

Женя Муравьёва

Галерея показывает проект целиком. Участки применения MAJESTIC и ограничения атрибуции — в карточках публикаций.

Средиземноморская квартира для творческой девушки, 55 м²

Анастасия Ярышева, Валерия Анисимова / Royal Fusion



IMG-0466 · Иллюстрация проекта



IMG-0467 · Иллюстрация проекта

Женя Муравьёва

Галерея показывает проект целиком. Участки применения MAJESTIC и ограничения атрибуции — в карточках публикаций.

Средиземноморская квартира для творческой девушки, 55 м²

Анастасия Ярышева, Валерия Анисимова / Royal Fusion



IMG-0468 · Иллюстрация проекта



IMG-0469 · Иллюстрация проекта

Женя Муравьёва

Галерея показывает проект целиком. Участки применения MAJESTIC и ограничения атрибуции — в карточках публикаций.

К публикации Все галереи PRJ-038 · 14–15 / 24

Средиземноморская квартира для творческой девушки, 55 м²

Анастасия Ярышева, Валерия Анисимова / Royal Fusion



IMG-0470 · Иллюстрация проекта



IMG-0471 · Иллюстрация проекта

Женя Муравьёва

Галерея показывает проект целиком. Участки применения MAJESTIC и ограничения атрибуции — в карточках публикаций.

Средиземноморская квартира для творческой девушки, 55 м²

Анастасия Ярышева, Валерия Анисимова / Royal Fusion



IMG-0472 · Иллюстрация проекта



IMG-0473 · Иллюстрация проекта

Женя Муравьёва

Галерея показывает проект целиком. Участки применения MAJESTIC и ограничения атрибуции — в карточках публикаций.

Средиземноморская квартира для творческой девушки, 55 м²

Анастасия Ярышева, Валерия Анисимова / Royal Fusion



IMG-0474 · Иллюстрация проекта



IMG-0475 · Иллюстрация проекта

Женя Муравьёва

Галерея показывает проект целиком. Участки применения MAJESTIC и ограничения атрибуции — в карточках публикаций.

К публикации Все галереи

Средиземноморская квартира для творческой девушки, 55 м²

Анастасия Ярышева, Валерия Анисимова / Royal Fusion



IMG-0476 · Иллюстрация проекта



IMG-0477 · Иллюстрация проекта

Женя Муравьёва

Галерея показывает проект целиком. Участки применения MAJESTIC и ограничения атрибуции — в карточках публикаций.

Средиземноморская квартира для творческой девушки, 55 м²

Анастасия Ярышева, Валерия Анисимова / Royal Fusion



IMG-0478 · Иллюстрация проекта

Женя Муравьёва

Галерея показывает проект целиком. Участки применения MAJESTIC и ограничения атрибуции — в карточках публикаций.

К публикации Все галереи PRJ-038 · 24–24 / 24

Евродвушка в духе апарт-отеля, 42 м²

Алёна Власова

Иллюстраций: 16 · Галереи доступных публикаций собраны

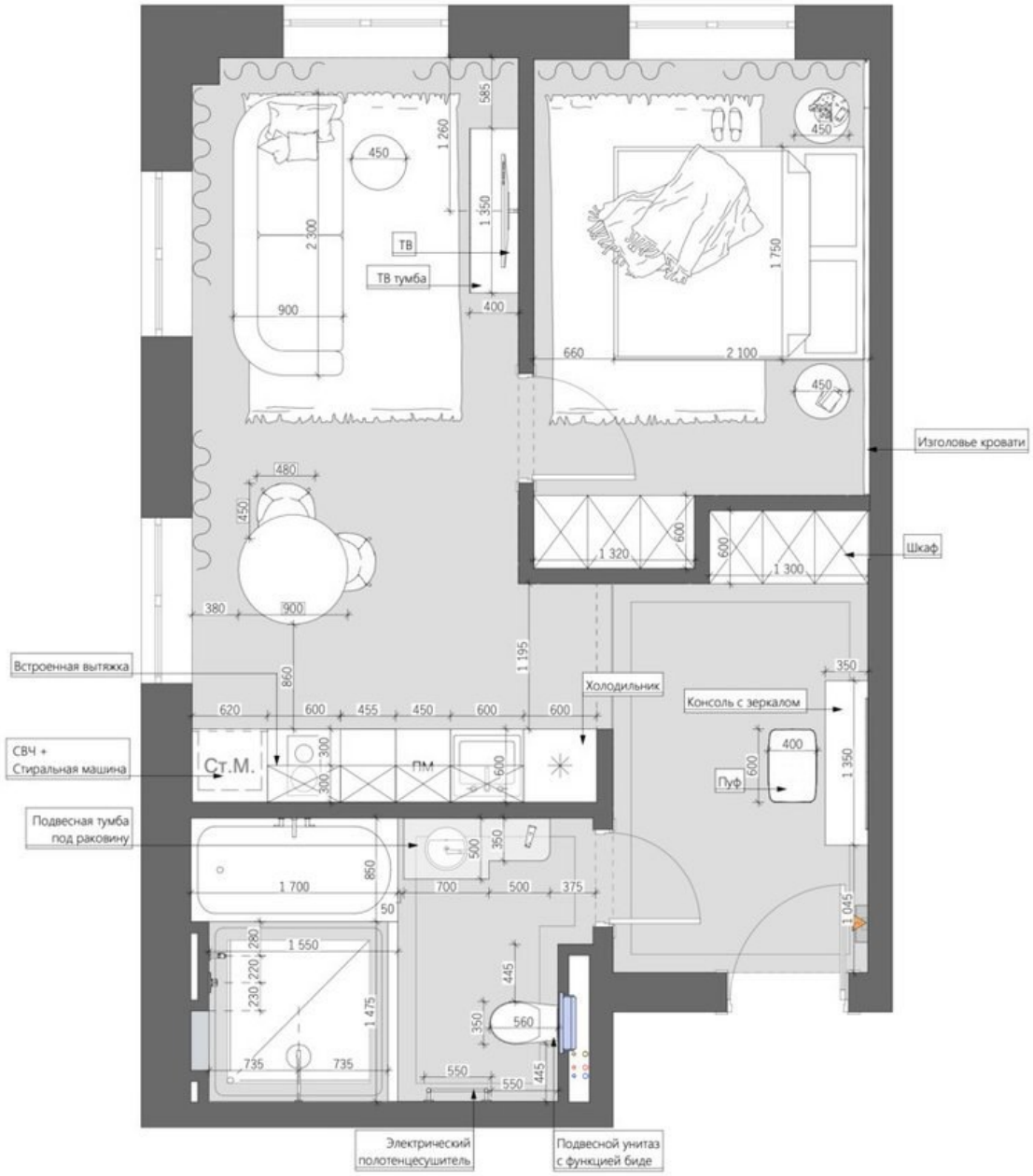

IMG-0479 · Планировка

Нелли Ларсон

Галерея показывает проект целиком. Участки применения MAJESTIC и ограничения атрибуции — в карточках публикаций.

К публикации Все галереи PRJ-039 · 1–1 / 16

Евродвушка в духе апарт-отеля, 42 м²

Алёна Власова

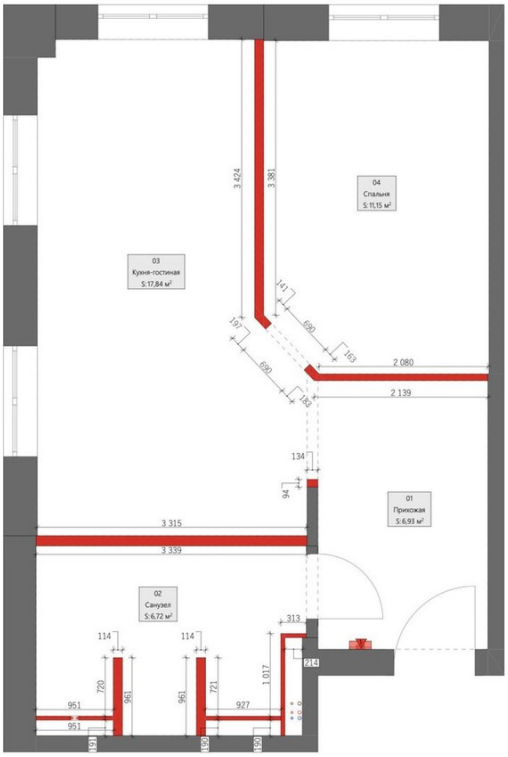

IMG-0480 · Планировка



IMG-0481 · Иллюстрация проекта

Нелли Ларсон

Галерея показывает проект целиком. Участки применения MAJESTIC и ограничения атрибуции — в карточках публикаций.

К публикации Все галереи PRJ-039 · 2–3 / 16

Евродвушка в духе апарт-отеля, 42 м²

Алёна Власова



IMG-0482 · Иллюстрация проекта



IMG-0483 · Иллюстрация проекта

Нелли Ларсон

Галерея показывает проект целиком. Участки применения MAJESTIC и ограничения атрибуции — в карточках публикаций.

Евродвушка в духе апарт-отеля, 42 м²

Алёна Власова





IMG-0484 · Иллюстрация проекта

IMG-0485 · Иллюстрация проекта

Нелли Ларсон

Галерея показывает проект целиком. Участки применения MAJESTIC и ограничения атрибуции — в карточках публикаций.

К публикации Все галереи PRJ-039 · 6–7 / 16

Евродвушка в духе апарт-отеля, 42 м²

Алёна Власова



IMG-0486 · Иллюстрация проекта



IMG-0487 · Иллюстрация проекта

Нелли Ларсон

Галерея показывает проект целиком. Участки применения MAJESTIC и ограничения атрибуции — в карточках публикаций.

Евродвушка в духе апарт-отеля, 42 м²

Алёна Власова





IMG-0488 · Иллюстрация проекта

IMG-0489 · Иллюстрация проекта

Нелли Ларсон

Галерея показывает проект целиком. Участки применения MAJESTIC и ограничения атрибуции — в карточках публикаций.

К публикации Все галереи PRJ-039 · 10–11 / 16

Евродвушка в духе апарт-отеля, 42 м²

Алёна Власова





IMG-0490 · Иллюстрация проекта

IMG-0491 · Иллюстрация проекта

Нелли Ларсон

Галерея показывает проект целиком. Участки применения MAJESTIC и ограничения атрибуции — в карточках публикаций.

К публикации Все галереи PRJ-039 · 12–13 / 16

Евродвушка в духе апарт-отеля, 42 м²

Алёна Власова



IMG-0492 · Иллюстрация проекта



IMG-0493 · Иллюстрация проекта

Нелли Ларсон

Галерея показывает проект целиком. Участки применения MAJESTIC и ограничения атрибуции — в карточках публикаций.

К публикации Все галереи PRJ-039 · 14–15 / 16

Евродвушка в духе апарт-отеля, 42 м²

Алёна Власова



IMG-0494 · Иллюстрация проекта

Нелли Ларсон

Галерея показывает проект целиком. Участки применения MAJESTIC и ограничения атрибуции — в карточках публикаций.

Квартира с цветными деталями, 48 м²

Мила Генч

Иллюстраций: 14 · Галереи доступных публикаций собраны



IMG-0495 · Иллюстрация проекта

Андрей Орехов; стиль Ирина Темнова

Галерея показывает проект целиком. Участки применения MAJESTIC и ограничения атрибуции — в карточках публикаций.

Квартира с цветными деталями, 48 м²

Мила Генч



IMG-0496 · Иллюстрация проекта



IMG-0497 · Иллюстрация проекта

Андрей Орехов; стиль Ирина Темнова

Галерея показывает проект целиком. Участки применения MAJESTIC и ограничения атрибуции — в карточках публикаций.

Квартира с цветными деталями, 48 м²

Мила Генч



IMG-0498 · Иллюстрация проекта



IMG-0499 · Иллюстрация проекта

Андрей Орехов; стиль Ирина Темнова

Галерея показывает проект целиком. Участки применения MAJESTIC и ограничения атрибуции — в карточках публикаций.

К публикации Все галереи PRJ-040 · 4–5 / 14

Квартира с цветными деталями, 48 м²

Мила Генч





IMG-0500 · Иллюстрация проекта

IMG-0501 · Иллюстрация проекта

Андрей Орехов; стиль Ирина Темнова

Галерея показывает проект целиком. Участки применения MAJESTIC и ограничения атрибуции — в карточках публикаций.

Квартира с цветными деталями, 48 м²

Мила Генч



IMG-0502 · Иллюстрация проекта



IMG-0503 · Иллюстрация проекта

Андрей Орехов; стиль Ирина Темнова

Галерея показывает проект целиком. Участки применения MAJESTIC и ограничения атрибуции — в карточках публикаций.

К публикации Все галереи PRJ-040 · 8–9 / 14

Квартира с цветными деталями, 48 м²

Мила Генч



IMG-0504 · Иллюстрация проекта



IMG-0505 · Иллюстрация проекта

Андрей Орехов; стиль Ирина Темнова

Галерея показывает проект целиком. Участки применения MAJESTIC и ограничения атрибуции — в карточках публикаций.

К публикации Все галереи PRJ-040 · 10–11 / 14

Квартира с цветными деталями, 48 м²

Мила Генч





IMG-0506 · Иллюстрация проекта

IMG-0507 · Иллюстрация проекта

Андрей Орехов; стиль Ирина Темнова

Галерея показывает проект целиком. Участки применения MAJESTIC и ограничения атрибуции — в карточках публикаций.

К публикации Все галереи PRJ-040 · 12–13 / 14

Квартира с цветными деталями, 48 м²

Мила Генч



IMG-0508 · Иллюстрация проекта

Андрей Орехов; стиль Ирина Темнова

Галерея показывает проект целиком. Участки применения MAJESTIC и ограничения атрибуции — в карточках публикаций.

Двушка 58 м² в доме серии П-44

Алёна Власова

Иллюстраций: 15 · Галереи доступных публикаций собраны



IMG-0509 · Иллюстрация проекта

Егор Кодяков

Галерея показывает проект целиком. Участки применения MAJESTIC и ограничения атрибуции — в карточках публикаций.

К публикации Все галереи PRJ-041 · 1–1 / 15

Двушка 58 м² в доме серии П-44

Алёна Власова

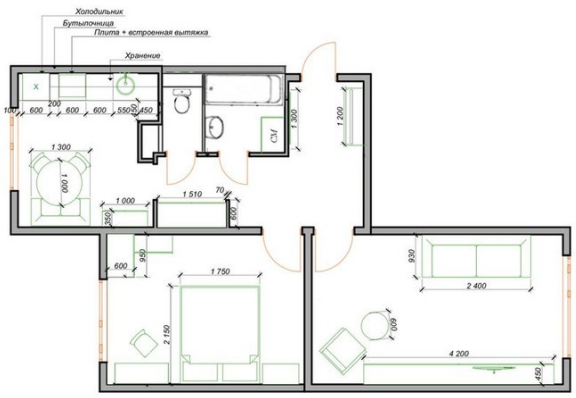

IMG-0510 · Планировка



IMG-0511 · Иллюстрация проекта

Егор Кодяков

Галерея показывает проект целиком. Участки применения MAJESTIC и ограничения атрибуции — в карточках публикаций.

К публикации Все галереи PRJ-041 · 2–3 / 15

Двушка 58 м² в доме серии П-44

Алёна Власова



IMG-0512 · Иллюстрация проекта



IMG-0513 · Иллюстрация проекта

Егор Кодяков

Галерея показывает проект целиком. Участки применения MAJESTIC и ограничения атрибуции — в карточках публикаций.

К публикации Все галереи PRJ-041 · 4–5 / 15

Двушка 58 м² в доме серии П-44

Алёна Власова





IMG-0514 · Иллюстрация проекта

IMG-0515 · Иллюстрация проекта

Егор Кодяков

Галерея показывает проект целиком. Участки применения MAJESTIC и ограничения атрибуции — в карточках публикаций.

Двушка 58 м² в доме серии П-44

Алёна Власова

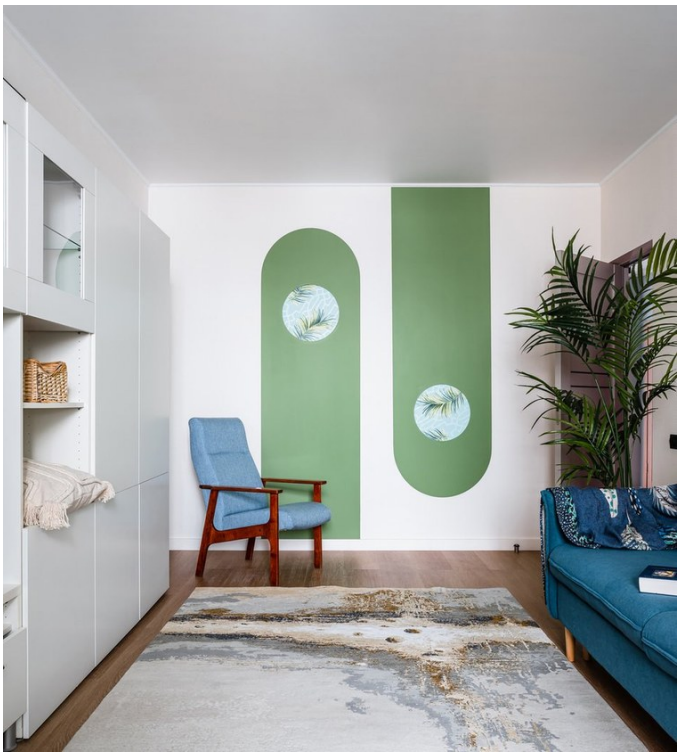



IMG-0516 · Иллюстрация проекта

IMG-0517 · Иллюстрация проекта

Егор Кодяков

Галерея показывает проект целиком. Участки применения MAJESTIC и ограничения атрибуции — в карточках публикаций.

Двушка 58 м² в доме серии П-44

Алёна Власова



IMG-0518 · Иллюстрация проекта



IMG-0519 · Иллюстрация проекта

Егор Кодяков

Галерея показывает проект целиком. Участки применения MAJESTIC и ограничения атрибуции — в карточках публикаций.

Двушка 58 м² в доме серии П-44

Алёна Власова



IMG-0520 · Иллюстрация проекта



IMG-0521 · Иллюстрация проекта

Егор Кодяков

Галерея показывает проект целиком. Участки применения MAJESTIC и ограничения атрибуции — в карточках публикаций.

К публикации Все галереи PRJ-041 · 12–13 / 15

Двушка 58 м² в доме серии П-44

Алёна Власова



IMG-0522 · Иллюстрация проекта



IMG-0523 · Иллюстрация проекта

Егор Кодяков

Галерея показывает проект целиком. Участки применения MAJESTIC и ограничения атрибуции — в карточках публикаций.

К публикации Все галереи PRJ-041 · 14–15 / 15

Французская классика для семьи, 95 м²

Ксения Степаненко

Иллюстраций: 39 · Галереи доступных публикаций собраны



IMG-0553 · Фотография

Антон Лихтарович; стиль Яна Яхина

Галерея показывает проект целиком. Участки применения MAJESTIC и ограничения атрибуции — в карточках публикаций.

К публикации Все галереи PRJ-043 · 1–1 / 39

Французская классика для семьи, 95 м²

Ксения Степаненко



IMG-0554 · Фотография



IMG-0555 · Фотография

Антон Лихтарович; стиль Яна Яхина

Галерея показывает проект целиком. Участки применения MAJESTIC и ограничения атрибуции — в карточках публикаций.

К публикации Все галереи PRJ-043 · 2–3 / 39

Французская классика для семьи, 95 м²

Ксения Степаненко



IMG-0556 · Фотография



IMG-0557 · Фотография

Антон Лихтарович; стиль Яна Яхина

Галерея показывает проект целиком. Участки применения MAJESTIC и ограничения атрибуции — в карточках публикаций.

К публикации Все галереи PRJ-043 · 4–5 / 39

Французская классика для семьи, 95 м²

Ксения Степаненко



IMG-0558 · Фотография



IMG-0559 · Фотография

Антон Лихтарович; стиль Яна Яхина

Галерея показывает проект целиком. Участки применения MAJESTIC и ограничения атрибуции — в карточках публикаций.

К публикации Все галереи PRJ-043 · 6–7 / 39

Французская классика для семьи, 95 м²

Ксения Степаненко



IMG-0560 · Фотография



IMG-0561 · Фотография

Антон Лихтарович; стиль Яна Яхина

Галерея показывает проект целиком. Участки применения MAJESTIC и ограничения атрибуции — в карточках публикаций.

К публикации Все галереи PRJ-043 · 8–9 / 39

Французская классика для семьи, 95 м²

Ксения Степаненко



IMG-0562 · Фотография



IMG-0563 · Фотография

Антон Лихтарович; стиль Яна Яхина

Галерея показывает проект целиком. Участки применения MAJESTIC и ограничения атрибуции — в карточках публикаций.

Французская классика для семьи, 95 м²

Ксения Степаненко



IMG-0564 · Фотография



IMG-0565 · Фотография

Антон Лихтарович; стиль Яна Яхина

Галерея показывает проект целиком. Участки применения MAJESTIC и ограничения атрибуции — в карточках публикаций.

К публикации Все галереи PRJ-043 · 12–13 / 39

Французская классика для семьи, 95 м²

Ксения Степаненко



IMG-0566 · Фотография



IMG-0567 · Фотография

Антон Лихтарович; стиль Яна Яхина

Галерея показывает проект целиком. Участки применения MAJESTIC и ограничения атрибуции — в карточках публикаций.

Французская классика для семьи, 95 м²

Ксения Степаненко



IMG-0568 · Фотография



IMG-0569 · Фотография

Антон Лихтарович; стиль Яна Яхина

Галерея показывает проект целиком. Участки применения MAJESTIC и ограничения атрибуции — в карточках публикаций.

К публикации Все галереи PRJ-043 · 16–17 / 39

Французская классика для семьи, 95 м²

Ксения Степаненко



IMG-0570 · Фотография



IMG-0571 · Фотография

Антон Лихтарович; стиль Яна Яхина

Галерея показывает проект целиком. Участки применения MAJESTIC и ограничения атрибуции — в карточках публикаций.

К публикации Все галереи PRJ-043 · 18–19 / 39

Французская классика для семьи, 95 м²

Ксения Степаненко





IMG-0572 · Фотография

IMG-0573 · Фотография

Антон Лихтарович; стиль Яна Яхина

Галерея показывает проект целиком. Участки применения MAJESTIC и ограничения атрибуции — в карточках публикаций.

Французская классика для семьи, 95 м²

Ксения Степаненко



IMG-0574 · Фотография



IMG-0575 · Фотография

Антон Лихтарович; стиль Яна Яхина

Галерея показывает проект целиком. Участки применения MAJESTIC и ограничения атрибуции — в карточках публикаций.

К публикации Все галереи PRJ-043 · 22–23 / 39

Французская классика для семьи, 95 м²

Ксения Степаненко



IMG-0576 · Фотография

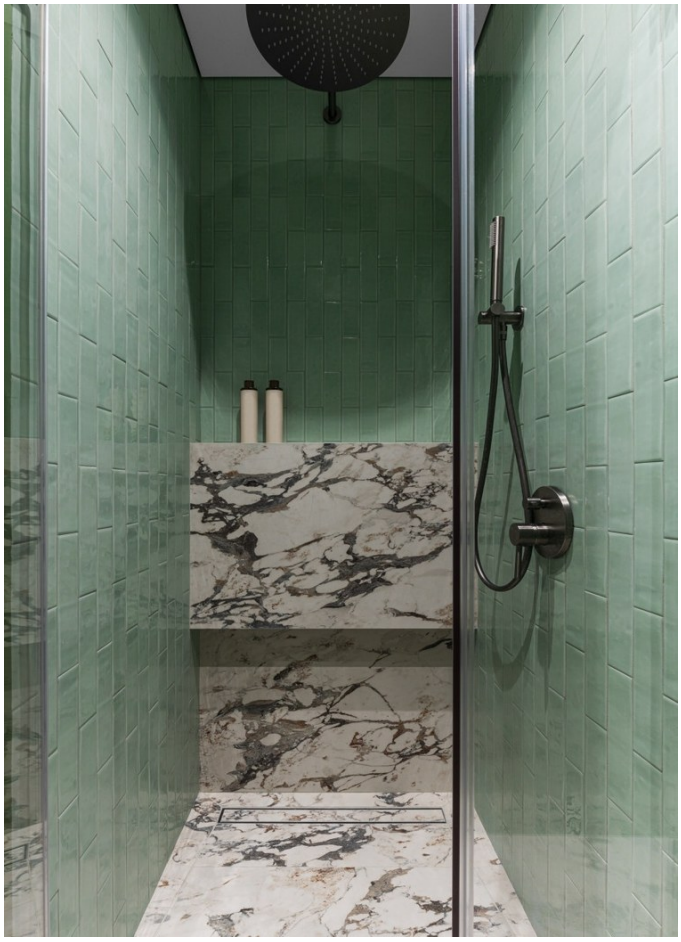

IMG-0577 · Фотография

Антон Лихтарович; стиль Яна Яхина

Галерея показывает проект целиком. Участки применения MAJESTIC и ограничения атрибуции — в карточках публикаций.

К публикации Все галереи PRJ-043 · 24–25 / 39

Французская классика для семьи, 95 м²

Ксения Степаненко



IMG-0578 · Фотография



IMG-0579 · Фотография

Антон Лихтарович; стиль Яна Яхина

Галерея показывает проект целиком. Участки применения MAJESTIC и ограничения атрибуции — в карточках публикаций.

Французская классика для семьи, 95 м²

Ксения Степаненко



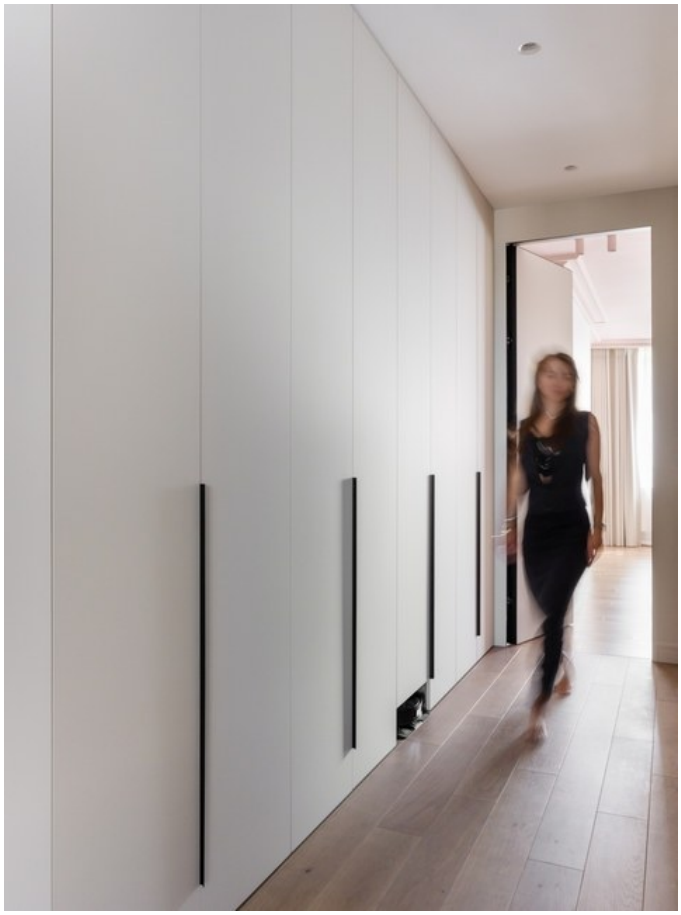

IMG-0580 · Фотография

IMG-0581 · Фотография

Антон Лихтарович; стиль Яна Яхина

Галерея показывает проект целиком. Участки применения MAJESTIC и ограничения атрибуции — в карточках публикаций.

Французская классика для семьи, 95 м²

Ксения Степаненко



IMG-0582 · Фотография



IMG-0583 · Фотография

Антон Лихтарович; стиль Яна Яхина

Галерея показывает проект целиком. Участки применения MAJESTIC и ограничения атрибуции — в карточках публикаций.

Французская классика для семьи, 95 м²

Ксения Степаненко





IMG-0584 · Фотография

IMG-0585 · Фотография

Антон Лихтарович; стиль Яна Яхина

Галерея показывает проект целиком. Участки применения MAJESTIC и ограничения атрибуции — в карточках публикаций.

К публикации Все галереи PRJ-043 · 32–33 / 39

Содержание Указатель публикаций Профиль автора ↗ 429

Французская классика для семьи, 95 м²

Ксения Степаненко





IMG-0586 · Фотография

IMG-0587 · Фотография

Антон Лихтарович; стиль Яна Яхина

Галерея показывает проект целиком. Участки применения MAJESTIC и ограничения атрибуции — в карточках публикаций.

Французская классика для семьи, 95 м²

Ксения Степаненко



IMG-0588 · Фотография



IMG-0589 · Фотография

Антон Лихтарович; стиль Яна Яхина

Галерея показывает проект целиком. Участки применения MAJESTIC и ограничения атрибуции — в карточках публикаций.

Французская классика для семьи, 95 м²

Ксения Степаненко



IMG-0590 · Фотография



IMG-0591 · Фотография

Антон Лихтарович; стиль Яна Яхина

Галерея показывает проект целиком. Участки применения MAJESTIC и ограничения атрибуции — в карточках публикаций.

Зелёный замок

Алла Пляшник и Виктория Бабакова · Villa design

Иллюстраций: 6 · Серия из доступных публикаций Hi Home и Telegram



IMG-0960 · Фотография

Александр Клевцов

Галерея показывает проект целиком. Участки применения MAJESTIC и ограничения атрибуции — в карточках публикаций.

Зелёный замок

Алла Пляшник и Виктория Бабакова · Villa design



IMG-0961 · Фотография



IMG-0962 · Фотография

Александр Клевцов

Галерея показывает проект целиком. Участки применения MAJESTIC и ограничения атрибуции — в карточках публикаций.

Зелёный замок

Алла Пляшник и Виктория Бабакова · Villa design



IMG-0963 · Фотография



IMG-0964 · Фотография

Александр Клевцов

Галерея показывает проект целиком. Участки применения MAJESTIC и ограничения атрибуции — в карточках публикаций.

Зелёный замок

Алла Пляшник и Виктория Бабакова · Villa design



IMG-0965 · Фотография

Александр Клевцов

Галерея показывает проект целиком. Участки применения MAJESTIC и ограничения атрибуции — в карточках публикаций.

Зелёные волны

Ольга Чигрина

Иллюстраций: 11 · Серия из доступных публикаций Hi Home и Telegram



IMG-0914 · Фотография

Михаил Чекалов

Галерея показывает проект целиком. Участки применения MAJESTIC и ограничения атрибуции — в карточках публикаций.

К публикации Все галереи PRJ-058 · 1–1 / 11

Зелёные волны

Ольга Чигрина



IMG-0915 · Фотография



IMG-0916 · Фотография

Михаил Чекалов

Галерея показывает проект целиком. Участки применения MAJESTIC и ограничения атрибуции — в карточках публикаций.

Зелёные волны

Ольга Чигрина



IMG-0917 · Фотография



IMG-0918 · Фотография

Михаил Чекалов

Галерея показывает проект целиком. Участки применения MAJESTIC и ограничения атрибуции — в карточках публикаций.

К публикации Все галереи PRJ-058 · 4–5 / 11

Зелёные волны

Ольга Чигрина



IMG-0919 · Фотография



IMG-0920 · Фотография

Михаил Чекалов

Галерея показывает проект целиком. Участки применения MAJESTIC и ограничения атрибуции — в карточках публикаций.

Зелёные волны

Ольга Чигрина





IMG-0921 · Фотография

IMG-0922 · Фотография

Михаил Чекалов

Галерея показывает проект целиком. Участки применения MAJESTIC и ограничения атрибуции — в карточках публикаций.

Зелёные волны

Ольга Чигрина



IMG-0923 · Фотография



IMG-0924 · Фотография

Михаил Чекалов

Галерея показывает проект целиком. Участки применения MAJESTIC и ограничения атрибуции — в карточках публикаций.

К публикации Все галереи PRJ-058 · 10–11 / 11

Точка сборки

Алла Пляшник и Виктория Бабакова · Villa design

Иллюстраций: 19 · Серия из доступных публикаций Hi Home и Telegram



IMG-0927 · Фотография

Ольга Акинина

Галерея показывает проект целиком. Участки применения MAJESTIC и ограничения атрибуции — в карточках публикаций.

Точка сборки

Алла Пляшник и Виктория Бабакова · Villa design



IMG-0928 · Фотография

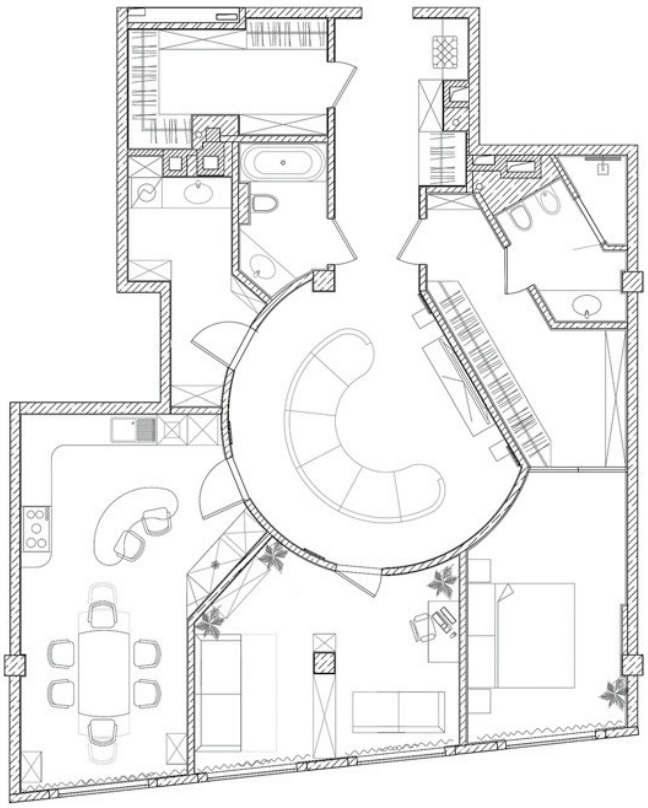

IMG-0929 · Планировка

Ольга Акинина

Галерея показывает проект целиком. Участки применения MAJESTIC и ограничения атрибуции — в карточках публикаций.

Точка сборки

Алла Пляшник и Виктория Бабакова · Villa design



IMG-0930 · Фотография



IMG-0931 · Фотография

Ольга Акинина

Галерея показывает проект целиком. Участки применения MAJESTIC и ограничения атрибуции — в карточках публикаций.

Точка сборки

Алла Пляшник и Виктория Бабакова · Villa design



IMG-0932 · Фотография



IMG-0933 · Фотография

Ольга Акинина

Галерея показывает проект целиком. Участки применения MAJESTIC и ограничения атрибуции — в карточках публикаций.

Точка сборки

Алла Пляшник и Виктория Бабакова · Villa design



IMG-0934 · Фотография



IMG-0935 · Фотография

Ольга Акинина

Галерея показывает проект целиком. Участки применения MAJESTIC и ограничения атрибуции — в карточках публикаций.

Точка сборки

Алла Пляшник и Виктория Бабакова · Villa design



IMG-0936 · Фотография



IMG-0937 · Фотография

Ольга Акинина

Галерея показывает проект целиком. Участки применения MAJESTIC и ограничения атрибуции — в карточках публикаций.

Точка сборки

Алла Пляшник и Виктория Бабакова · Villa design



IMG-0938 · Фотография



IMG-0940 · Фотография

Ольга Акинина

Галерея показывает проект целиком. Участки применения MAJESTIC и ограничения атрибуции — в карточках публикаций.

Точка сборки

Алла Пляшник и Виктория Бабакова · Villa design



IMG-0966 · Фотография



IMG-0967 · Фотография

Ольга Акинина

Галерея показывает проект целиком. Участки применения MAJESTIC и ограничения атрибуции — в карточках публикаций.

Точка сборки

Алла Пляшник и Виктория Бабакова · Villa design



IMG-0968 · Фотография



IMG-0969 · Фотография

Ольга Акинина

Галерея показывает проект целиком. Участки применения MAJESTIC и ограничения атрибуции — в карточках публикаций.

Точка сборки

Алла Пляшник и Виктория Бабакова · Villa design



IMG-0970 · Фотография



IMG-0971 · Фотография

Ольга Акинина

Галерея показывает проект целиком. Участки применения MAJESTIC и ограничения атрибуции — в карточках публикаций.

SKIN CLINIC · Волгоград

Екатерина Лёвочкина

Иллюстраций: 6 · Все сохранённые кадры доступных источников; полнота ограничена источником



IMG-0908 · Фотография

Фотограф не указан в источнике

Галерея показывает проект целиком. Участки применения MAJESTIC и ограничения атрибуции — в карточках публикаций.

SKIN CLINIC · Волгоград

Екатерина Лёвочкина



IMG-0909 · Фотография



IMG-0910 · Фотография

Фотограф не указан в источнике

Галерея показывает проект целиком. Участки применения MAJESTIC и ограничения атрибуции — в карточках публикаций.

К публикации Все галереи PRJ-072 · 2–3 / 6

SKIN CLINIC · Волгоград

Екатерина Лёвочкина



IMG-0911 · Фотография



IMG-0912 · Фотография

Фотограф не указан в источнике

Галерея показывает проект целиком. Участки применения MAJESTIC и ограничения атрибуции — в карточках публикаций.

SKIN CLINIC · Волгоград

Екатерина Лёвочкина



IMG-0913 · Фотография

Фотограф не указан в источнике

Галерея показывает проект целиком. Участки применения MAJESTIC и ограничения атрибуции — в карточках публикаций.

К публикации Все галереи PRJ-072 · 6–6 / 6

Квартира 81 м² с красивой отделкой и яркими акцентами · Екатеринбург

Affdesign

Иллюстраций: 20 · Все сохранённые кадры доступных источников; полнота ограничена источником



IMG-0794 · Иллюстрация проекта

Юрий Бельмесов; стиль Диана Шубина

Галерея показывает проект целиком. Участки применения MAJESTIC и ограничения атрибуции — в карточках публикаций.

Квартира 81 м² с красивой отделкой и яркими акцентами · Екатеринбург

Affdesign



IMG-0795 · Иллюстрация проекта



IMG-0796 · Иллюстрация проекта

Юрий Бельмесов; стиль Диана Шубина

Галерея показывает проект целиком. Участки применения MAJESTIC и ограничения атрибуции — в карточках публикаций.

К публикации Все галереи PRJ-077 · 2–3 / 20

Квартира 81 м² с красивой отделкой и яркими акцентами · Екатеринбург

Affdesign



IMG-0797 · Иллюстрация проекта

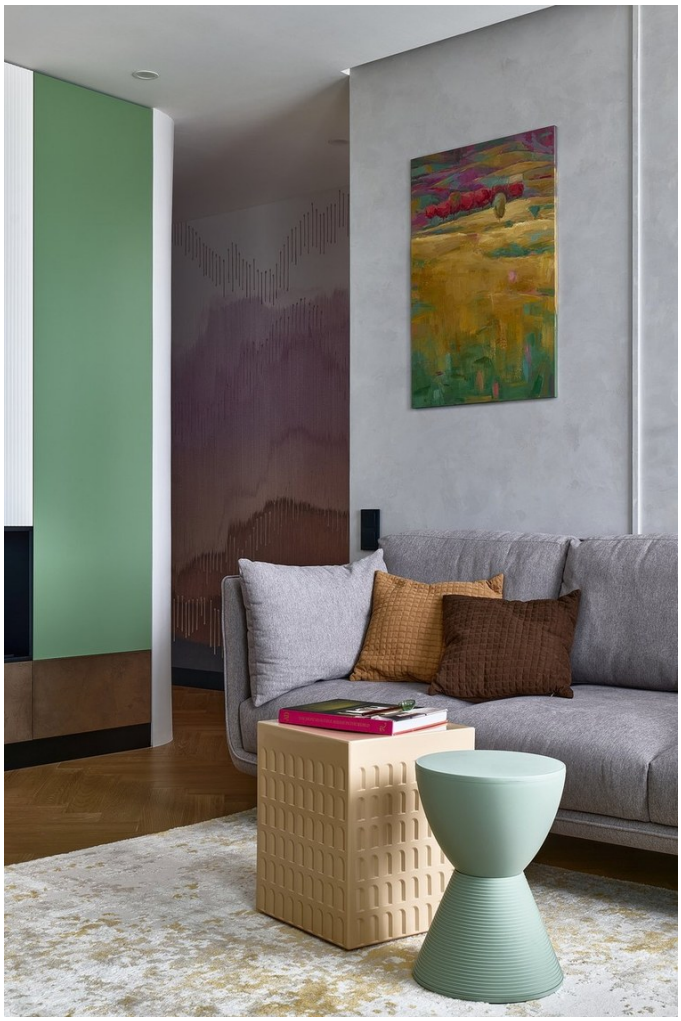

IMG-0798 · Иллюстрация проекта

Юрий Бельмесов; стиль Диана Шубина

Галерея показывает проект целиком. Участки применения MAJESTIC и ограничения атрибуции — в карточках публикаций.

К публикации Все галереи PRJ-077 · 4–5 / 20

Квартира 81 м² с красивой отделкой и яркими акцентами · Екатеринбург

Affdesign



IMG-0799 · Иллюстрация проекта



IMG-0800 · Иллюстрация проекта

Юрий Бельмесов; стиль Диана Шубина

Галерея показывает проект целиком. Участки применения MAJESTIC и ограничения атрибуции — в карточках публикаций.

К публикации Все галереи PRJ-077 · 6–7 / 20

Квартира 81 м² с красивой отделкой и яркими акцентами · Екатеринбург

Affdesign



IMG-0801 · Иллюстрация проекта



IMG-0802 · Иллюстрация проекта

Юрий Бельмесов; стиль Диана Шубина

Галерея показывает проект целиком. Участки применения MAJESTIC и ограничения атрибуции — в карточках публикаций.

К публикации Все галереи PRJ-077 · 8–9 / 20

Квартира 81 м² с красивой отделкой и яркими акцентами · Екатеринбург

Affdesign



IMG-0803 · Иллюстрация проекта



IMG-0804 · Иллюстрация проекта

Юрий Бельмесов; стиль Диана Шубина

Галерея показывает проект целиком. Участки применения MAJESTIC и ограничения атрибуции — в карточках публикаций.

К публикации Все галереи PRJ-077 · 10–11 / 20

Квартира 81 м² с красивой отделкой и яркими акцентами · Екатеринбург

Affdesign



IMG-0805 · Иллюстрация проекта



IMG-0806 · Иллюстрация проекта

Юрий Бельмесов; стиль Диана Шубина

Галерея показывает проект целиком. Участки применения MAJESTIC и ограничения атрибуции — в карточках публикаций.

К публикации Все галереи PRJ-077 · 12–13 / 20

Квартира 81 м² с красивой отделкой и яркими акцентами · Екатеринбург

Affdesign



IMG-0807 · Иллюстрация проекта



IMG-0808 · Иллюстрация проекта

Юрий Бельмесов; стиль Диана Шубина

Галерея показывает проект целиком. Участки применения MAJESTIC и ограничения атрибуции — в карточках публикаций.

К публикации Все галереи PRJ-077 · 14–15 / 20

Квартира 81 м² с красивой отделкой и яркими акцентами · Екатеринбург

Affdesign



IMG-0809 · Иллюстрация проекта



IMG-0810 · Иллюстрация проекта

Юрий Бельмесов; стиль Диана Шубина

Галерея показывает проект целиком. Участки применения MAJESTIC и ограничения атрибуции — в карточках публикаций.

К публикации Все галереи

Квартира 81 м² с красивой отделкой и яркими акцентами · Екатеринбург

Affdesign



IMG-0811 · Иллюстрация проекта



IMG-0812 · Иллюстрация проекта

Юрий Бельмесов; стиль Диана Шубина

Галерея показывает проект целиком. Участки применения MAJESTIC и ограничения атрибуции — в карточках публикаций.

К публикации Все галереи PRJ-077 · 18–19 / 20

Квартира 81 м² с красивой отделкой и яркими акцентами · Екатеринбург

Affdesign



IMG-0813 · Иллюстрация проекта

Юрий Бельмесов; стиль Диана Шубина

Галерея показывает проект целиком. Участки применения MAJESTIC и ограничения атрибуции — в карточках публикаций.

К публикации Все галереи PRJ-077 · 20–20 / 20

Солнечная студия 34 м² в Екатеринбурге

Юлия Зубарева

Иллюстраций: 22 · Все сохранённые кадры доступных источников; полнота ограничена источником



IMG-0814 · Иллюстрация проекта

Елена Попова

Галерея показывает проект целиком. Участки применения MAJESTIC и ограничения атрибуции — в карточках публикаций.

Солнечная студия 34 м² в Екатеринбурге

Юлия Зубарева

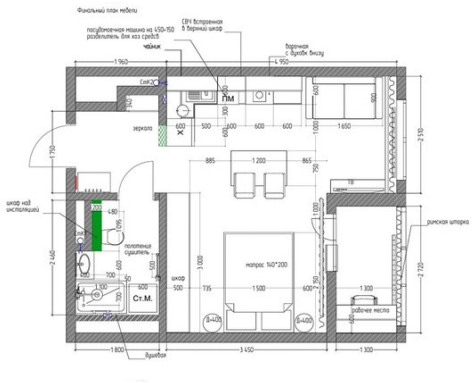

IMG-0815 · Планировка



IMG-0816 · Иллюстрация проекта

Елена Попова

Галерея показывает проект целиком. Участки применения MAJESTIC и ограничения атрибуции — в карточках публикаций.

К публикации Все галереи PRJ-078 · 2–3 / 22

Солнечная студия 34 м² в Екатеринбурге

Юлия Зубарева



IMG-0817 · Иллюстрация проекта



IMG-0818 · Иллюстрация проекта

Елена Попова

Галерея показывает проект целиком. Участки применения MAJESTIC и ограничения атрибуции — в карточках публикаций.

Солнечная студия 34 м² в Екатеринбурге

Юлия Зубарева



IMG-0819 · Иллюстрация проекта



IMG-0820 · Иллюстрация проекта

Елена Попова

Галерея показывает проект целиком. Участки применения MAJESTIC и ограничения атрибуции — в карточках публикаций.

К публикации Все галереи PRJ-078 · 6–7 / 22

Солнечная студия 34 м² в Екатеринбурге

Юлия Зубарева



IMG-0821 · Иллюстрация проекта



IMG-0822 · Иллюстрация проекта

Елена Попова

Галерея показывает проект целиком. Участки применения MAJESTIC и ограничения атрибуции — в карточках публикаций.

Солнечная студия 34 м² в Екатеринбурге

Юлия Зубарева



IMG-0823 · Иллюстрация проекта



IMG-0824 · Иллюстрация проекта

Елена Попова

Галерея показывает проект целиком. Участки применения MAJESTIC и ограничения атрибуции — в карточках публикаций.

Солнечная студия 34 м² в Екатеринбурге

Юлия Зубарева



IMG-0825 · Иллюстрация проекта



IMG-0826 · Иллюстрация проекта

Елена Попова

Галерея показывает проект целиком. Участки применения MAJESTIC и ограничения атрибуции — в карточках публикаций.

Солнечная студия 34 м² в Екатеринбурге

Юлия Зубарева



IMG-0827 · Иллюстрация проекта



IMG-0828 · Иллюстрация проекта

Елена Попова

Галерея показывает проект целиком. Участки применения MAJESTIC и ограничения атрибуции — в карточках публикаций.

Солнечная студия 34 м² в Екатеринбурге

Юлия Зубарева



IMG-0829 · Иллюстрация проекта



IMG-0830 · Иллюстрация проекта

Елена Попова

Галерея показывает проект целиком. Участки применения MAJESTIC и ограничения атрибуции — в карточках публикаций.

Солнечная студия 34 м² в Екатеринбурге

Юлия Зубарева



IMG-0831 · Иллюстрация проекта



IMG-0832 · Иллюстрация проекта

Елена Попова

Галерея показывает проект целиком. Участки применения MAJESTIC и ограничения атрибуции — в карточках публикаций.

Солнечная студия 34 м² в Екатеринбурге

Юлия Зубарева



IMG-0833 · Иллюстрация проекта



IMG-0834 · Иллюстрация проекта

Елена Попова

Галерея показывает проект целиком. Участки применения MAJESTIC и ограничения атрибуции — в карточках публикаций.

Солнечная студия 34 м² в Екатеринбурге

Юлия Зубарева



IMG-0835 · Иллюстрация проекта

Елена Попова

Галерея показывает проект целиком. Участки применения MAJESTIC и ограничения атрибуции — в карточках публикаций.

К публикации Все галереи PRJ-078 · 22–22 / 22

Стильная трехкомнатная квартира 95 м² в природных тонах · Москва — вне текущих пяти регионов

Елена Ефимовых

Иллюстраций: 18 · Все сохранённые кадры доступных источников; полнота ограничена источником



IMG-0856 · Иллюстрация проекта

Борис Бочкарев; стиль Елена Карасаева

Галерея показывает проект целиком. Участки применения MAJESTIC и ограничения атрибуции — в карточках публикаций.

Стильная трехкомнатная квартира 95 м² в природных тонах · Москва — вне текущих пяти регионов

Елена Ефимовых

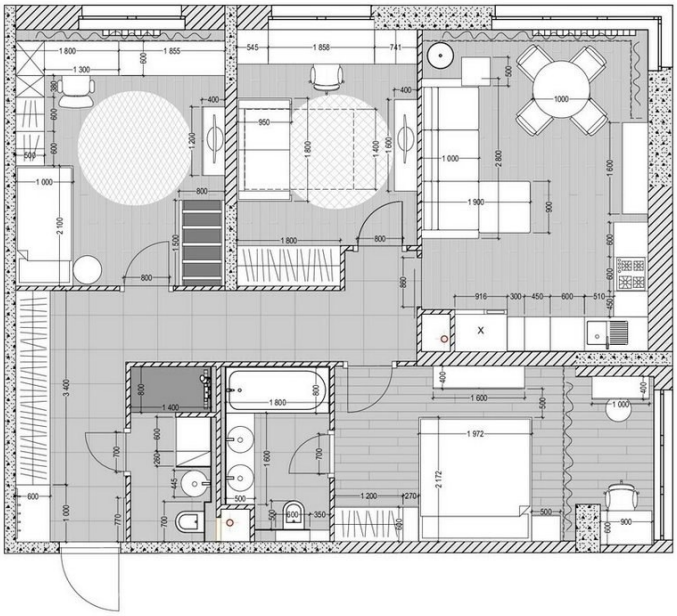

IMG-0857 · Иллюстрация проекта

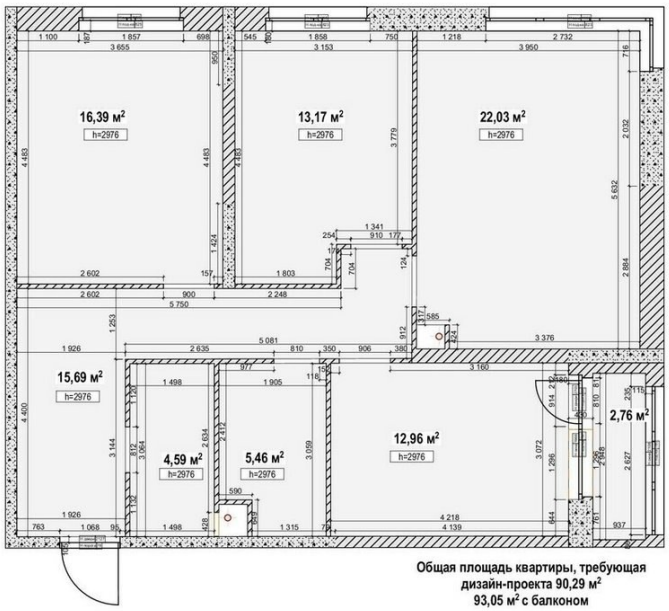

IMG-0858 · Иллюстрация проекта

Борис Бочкарев; стиль Елена Карасаева

Галерея показывает проект целиком. Участки применения MAJESTIC и ограничения атрибуции — в карточках публикаций.

К публикации Все галереи PRJ-090 · 2–3 / 18

Стильная трехкомнатная квартира 95 м² в природных тонах · Москва — вне текущих пяти регионов

Елена Ефимовых



IMG-0859 · Иллюстрация проекта



IMG-0860 · Иллюстрация проекта

Борис Бочкарев; стиль Елена Карасаева

Галерея показывает проект целиком. Участки применения MAJESTIC и ограничения атрибуции — в карточках публикаций.

К публикации Все галереи PRJ-090 · 4–5 / 18

Стильная трехкомнатная квартира 95 м² в природных тонах · Москва — вне текущих пяти регионов

Елена Ефимовых



IMG-0861 · Иллюстрация проекта



IMG-0862 · Иллюстрация проекта

Борис Бочкарев; стиль Елена Карасаева

Галерея показывает проект целиком. Участки применения MAJESTIC и ограничения атрибуции — в карточках публикаций.

К публикации Все галереи PRJ-090 · 6–7 / 18

Стильная трехкомнатная квартира 95 м² в природных тонах · Москва — вне текущих пяти регионов

Елена Ефимовых



IMG-0863 · Иллюстрация проекта



IMG-0864 · Иллюстрация проекта

Борис Бочкарев; стиль Елена Карасаева

Галерея показывает проект целиком. Участки применения MAJESTIC и ограничения атрибуции — в карточках публикаций.

К публикации Все галереи PRJ-090 · 8–9 / 18

Стильная трехкомнатная квартира 95 м² в природных тонах · Москва — вне текущих пяти регионов

Елена Ефимовых



IMG-0865 · Иллюстрация проекта



IMG-0866 · Иллюстрация проекта

Борис Бочкарев; стиль Елена Карасаева

Галерея показывает проект целиком. Участки применения MAJESTIC и ограничения атрибуции — в карточках публикаций.

Стильная трехкомнатная квартира 95 м² в природных тонах · Москва — вне текущих пяти регионов

Елена Ефимовых



IMG-0867 · Иллюстрация проекта



IMG-0868 · Иллюстрация проекта

Борис Бочкарев; стиль Елена Карасаева

Галерея показывает проект целиком. Участки применения MAJESTIC и ограничения атрибуции — в карточках публикаций.

Стильная трехкомнатная квартира 95 м² в природных тонах · Москва — вне текущих пяти регионов

Елена Ефимовых



IMG-0869 · Иллюстрация проекта



IMG-0870 · Иллюстрация проекта

Борис Бочкарев; стиль Елена Карасаева

Галерея показывает проект целиком. Участки применения MAJESTIC и ограничения атрибуции — в карточках публикаций.

К публикации Все галереи PRJ-090 · 14–15 / 18

Стильная трехкомнатная квартира 95 м² в природных тонах · Москва — вне текущих пяти регионов

Елена Ефимовых



IMG-0871 · Иллюстрация проекта

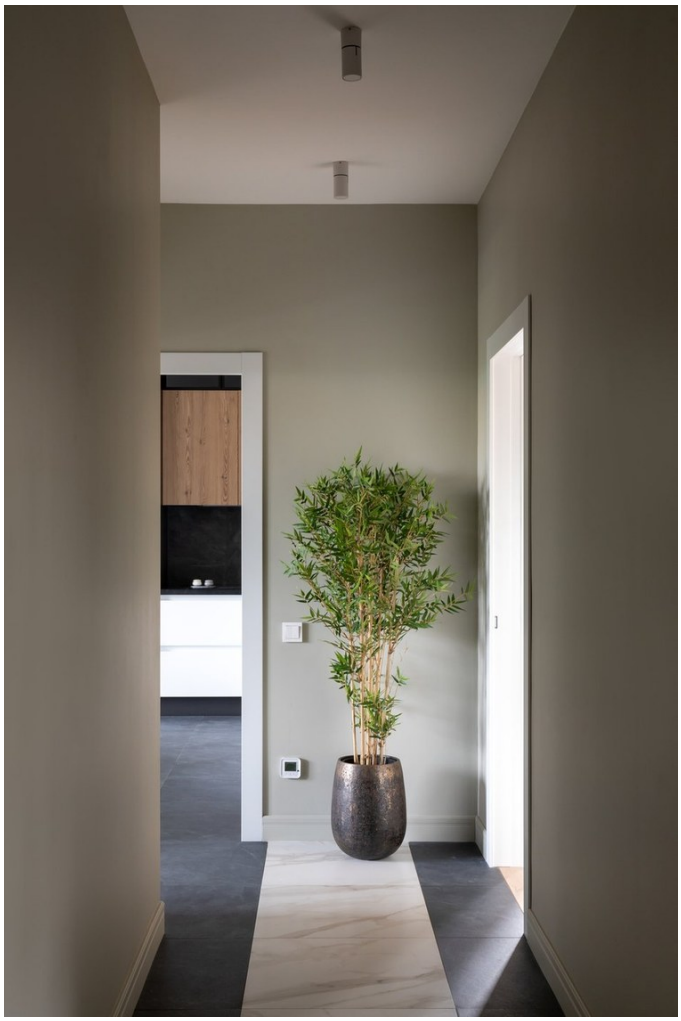

IMG-0872 · Иллюстрация проекта

Борис Бочкарев; стиль Елена Карасаева

Галерея показывает проект целиком. Участки применения MAJESTIC и ограничения атрибуции — в карточках публикаций.

Стильная трехкомнатная квартира 95 м² в природных тонах · Москва — вне текущих пяти регионов

Елена Ефимовых



IMG-0873 · Иллюстрация проекта

Борис Бочкарев; стиль Елена Карасаева

Галерея показывает проект целиком. Участки применения MAJESTIC и ограничения атрибуции — в карточках публикаций.

К публикации Все галереи PRJ-090 · 18–18 / 18

Синий в семейной квартире 92,5 м²

Мария Ничипоренко

Иллюстраций: 13 · Все сохранённые кадры доступных источников; полнота ограничена источником



IMG-0978 · Фотография

Максим Канакин

Галерея показывает проект целиком. Участки применения MAJESTIC и ограничения атрибуции — в карточках публикаций.

Синий в семейной квартире 92,5 м²

Мария Ничипоренко



IMG-0979 · Фотография



IMG-0980 · Фотография

Максим Канакин

Галерея показывает проект целиком. Участки применения MAJESTIC и ограничения атрибуции — в карточках публикаций.

К публикации Все галереи PRJ-095 · 2–3 / 13

Синий в семейной квартире 92,5 м²

Мария Ничипоренко



IMG-0981 · Фотография



IMG-0982 · Фотография

Максим Канакин

Галерея показывает проект целиком. Участки применения MAJESTIC и ограничения атрибуции — в карточках публикаций.

К публикации Все галереи PRJ-095 · 4–5 / 13

Синий в семейной квартире 92,5 м²

Мария Ничипоренко



IMG-1023 · Фотография

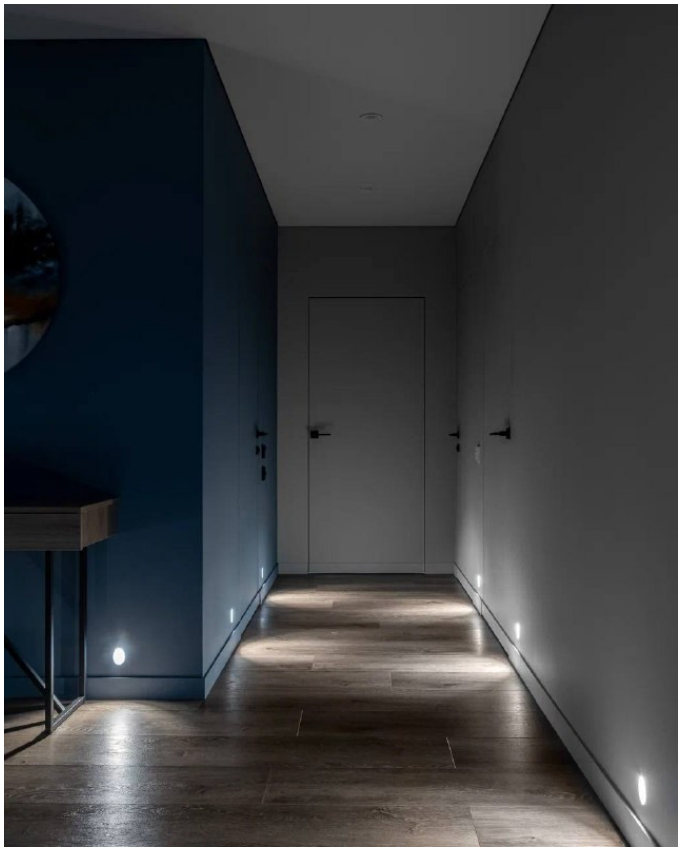

IMG-1025 · Фотография

Максим Канакин

Галерея показывает проект целиком. Участки применения MAJESTIC и ограничения атрибуции — в карточках публикаций.

К публикации Все галереи PRJ-095 · 6–7 / 13

Синий в семейной квартире 92,5 м²

Мария Ничипоренко

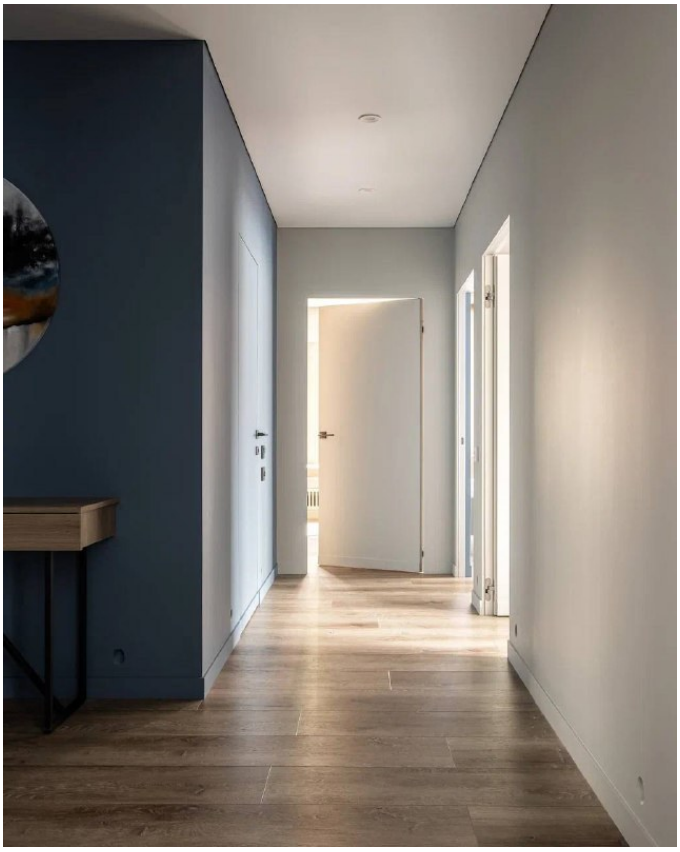

IMG-1026 · Фотография



IMG-1027 · Фотография

Максим Канакин

Галерея показывает проект целиком. Участки применения MAJESTIC и ограничения атрибуции — в карточках публикаций.

Синий в семейной квартире 92,5 м²

Мария Ничипоренко



IMG-1030 · Фотография



IMG-1032 · Фотография

Максим Канакин

Галерея показывает проект целиком. Участки применения MAJESTIC и ограничения атрибуции — в карточках публикаций.

Синий в семейной квартире 92,5 м²

Мария Ничипоренко



IMG-1033 · Фотография



IMG-1034 · Фотография

Максим Канакин

Галерея показывает проект целиком. Участки применения MAJESTIC и ограничения атрибуции — в карточках публикаций.

Белый интерьер квартиры под аренду 45 м²

Мария Ничипоренко

Иллюстраций: 13 · Все сохранённые кадры доступных источников; полнота ограничена источником



IMG-0983 · Фотография

Максим Канакин; стиль Алёна Варникова

Галерея показывает проект целиком. Участки применения MAJESTIC и ограничения атрибуции — в карточках публикаций.

Белый интерьер квартиры под аренду 45 м²

Мария Ничипоренко

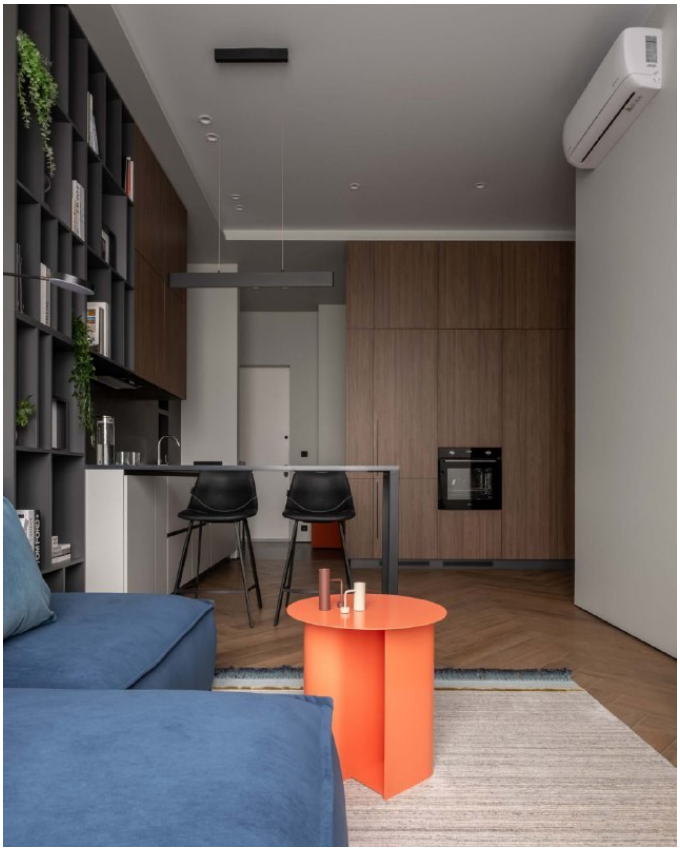

IMG-0984 · Фотография



IMG-0985 · Фотография

Максим Канакин; стиль Алёна Варникова

Галерея показывает проект целиком. Участки применения MAJESTIC и ограничения атрибуции — в карточках публикаций.

Белый интерьер квартиры под аренду 45 м²

Мария Ничипоренко



IMG-0986 · Фотография



IMG-0987 · Фотография

Максим Канакин; стиль Алёна Варникова

Галерея показывает проект целиком. Участки применения MAJESTIC и ограничения атрибуции — в карточках публикаций.

К публикации Все галереи PRJ-096 · 4–5 / 13

Белый интерьер квартиры под аренду 45 м²

Мария Ничипоренко



IMG-0988 · Фотография



IMG-0989 · Фотография

Максим Канакин; стиль Алёна Варникова

Галерея показывает проект целиком. Участки применения MAJESTIC и ограничения атрибуции — в карточках публикаций.

Белый интерьер квартиры под аренду 45 м²

Мария Ничипоренко





IMG-0990 · Фотография

IMG-1035 · Фотография

Максим Канакин; стиль Алёна Варникова

Галерея показывает проект целиком. Участки применения MAJESTIC и ограничения атрибуции — в карточках публикаций.

Белый интерьер квартиры под аренду 45 м²

Мария Ничипоренко



IMG-1036 · Фотография



IMG-1037 · Фотография

Максим Канакин; стиль Алёна Варникова

Галерея показывает проект целиком. Участки применения MAJESTIC и ограничения атрибуции — в карточках публикаций.

Белый интерьер квартиры под аренду 45 м²

Мария Ничипоренко



IMG-1038 · Фотография



IMG-1039 · Фотография

Максим Канакин; стиль Алёна Варникова

Галерея показывает проект целиком. Участки применения MAJESTIC и ограничения атрибуции — в карточках публикаций.

Монохромный интерьер Бориса Уборевича-Боровского

Борис Уборевич-Боровский

Иллюстраций: 10 · Все сохранённые кадры доступных источников; полнота ограничена источником



IMG-0991 · Фотография

Фотограф не указан в источнике

Галерея показывает проект целиком. Участки применения MAJESTIC и ограничения атрибуции — в карточках публикаций.

Монохромный интерьер Бориса Уборевича-Боровского

Борис Уборевич-Боровский

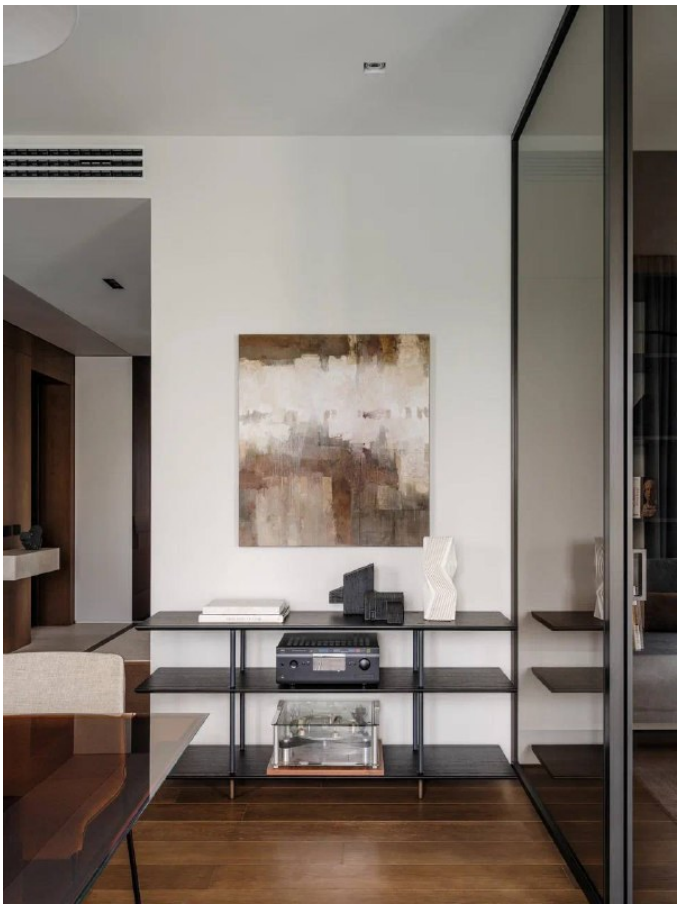

IMG-0992 · Фотография



IMG-0993 · Фотография

Фотограф не указан в источнике

Галерея показывает проект целиком. Участки применения MAJESTIC и ограничения атрибуции — в карточках публикаций.

Монохромный интерьер Бориса Уборевича-Боровского

Борис Уборевич-Боровский



IMG-0994 · Фотография



IMG-0995 · Фотография

Фотограф не указан в источнике

Галерея показывает проект целиком. Участки применения MAJESTIC и ограничения атрибуции — в карточках публикаций.

Монохромный интерьер Бориса Уборевича-Боровского

Борис Уборевич-Боровский

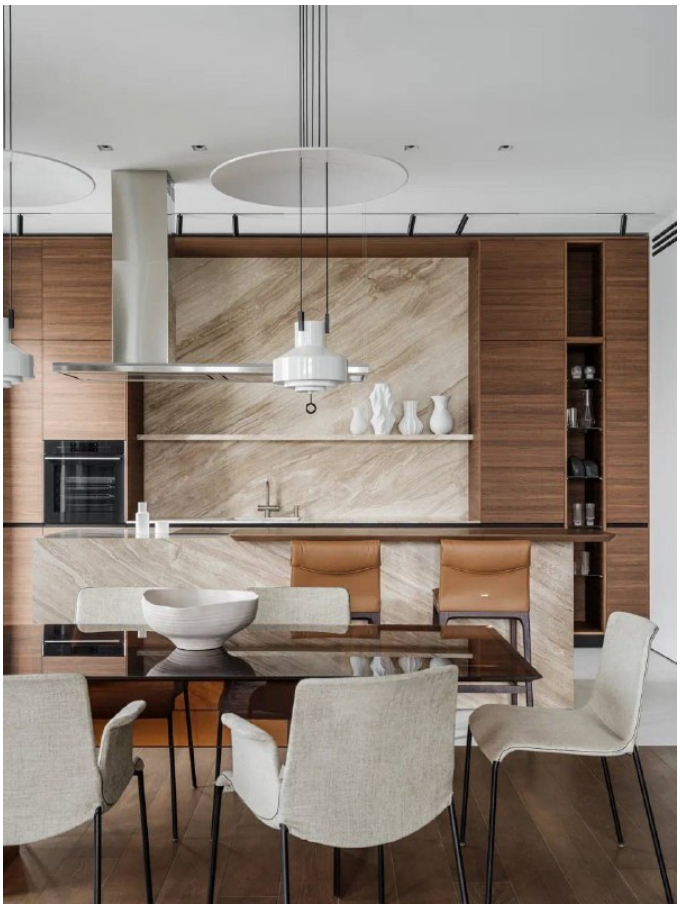

IMG-0996 · Фотография



IMG-0997 · Фотография

Фотограф не указан в источнике

Галерея показывает проект целиком. Участки применения MAJESTIC и ограничения атрибуции — в карточках публикаций.

К публикации Все галереи PRJ-109 · 6–7 / 10

Монохромный интерьер Бориса Уборевича-Боровского

Борис Уборевич-Боровский



IMG-0998 · Фотография



IMG-0999 · Фотография

Фотограф не указан в источнике

Галерея показывает проект целиком. Участки применения MAJESTIC и ограничения атрибуции — в карточках публикаций.

Монохромный интерьер Бориса Уборевича-Боровского

Борис Уборевич-Боровский



IMG-1000 · Фотография

Фотограф не указан в источнике

Галерея показывает проект целиком. Участки применения MAJESTIC и ограничения атрибуции — в карточках публикаций.

Квартира в ЖК Wellton Towers

iAngel Design / Екатерина Янгель

Иллюстраций: 10 · Все сохранённые кадры доступных источников; полнота ограничена источником



IMG-1001 · Фотография

Фотограф не указан в источнике

Галерея показывает проект целиком. Участки применения MAJESTIC и ограничения атрибуции — в карточках публикаций.

Квартира в ЖК Wellton Towers

iAngel Design / Екатерина Янгель





IMG-1002 · Фотография

IMG-1003 · Фотография

Фотограф не указан в источнике

Галерея показывает проект целиком. Участки применения MAJESTIC и ограничения атрибуции — в карточках публикаций.

Квартира в ЖК Wellton Towers

iAngel Design / Екатерина Янгель



IMG-1004 · Фотография



IMG-1005 · Фотография

Фотограф не указан в источнике

Галерея показывает проект целиком. Участки применения MAJESTIC и ограничения атрибуции — в карточках публикаций.

Квартира в ЖК Wellton Towers

iAngel Design / Екатерина Янгель



IMG-1006 · Фотография



IMG-1007 · Фотография

Фотограф не указан в источнике

Галерея показывает проект целиком. Участки применения MAJESTIC и ограничения атрибуции — в карточках публикаций.

К публикации Все галереи PRJ-110 · 6–7 / 10

Квартира в ЖК Wellton Towers

iAngel Design / Екатерина Янгель





IMG-1008 · Фотография

IMG-1009 · Фотография

Фотограф не указан в источнике

Галерея показывает проект целиком. Участки применения MAJESTIC и ограничения атрибуции — в карточках публикаций.

К публикации Все галереи PRJ-110 · 8–9 / 10

Квартира в ЖК Wellton Towers

iAngel Design / Екатерина Янгель



IMG-1010 · Фотография

Фотограф не указан в источнике

Галерея показывает проект целиком. Участки применения MAJESTIC и ограничения атрибуции — в карточках публикаций.

Игровая комната бистро Klich

Domos Design

Иллюстраций: 3 · Все сохранённые кадры доступных источников; полнота ограничена источником



IMG-1011 · Фотография

Фотограф не указан в источнике

Галерея показывает проект целиком. Участки применения MAJESTIC и ограничения атрибуции — в карточках публикаций.

К публикации Все галереи PRJ-112 · 1–1 / 3

Игровая комната бистро Klich

Domos Design



IMG-1092 · Фотография



IMG-1093 · Фотография

Фотограф не указан в источнике

Галерея показывает проект целиком. Участки применения MAJESTIC и ограничения атрибуции — в карточках публикаций.

К публикации Все галереи PRJ-112 · 2–3 / 3

Интерьер с терракотовыми стенами

Светлана Скрицкая / @architect_skritskaya

Иллюстраций: 4 · Все сохранённые кадры доступных источников; полнота ограничена источником



IMG-1012 · Фотография

Фотограф не указан в источнике

Галерея показывает проект целиком. Участки применения MAJESTIC и ограничения атрибуции — в карточках публикаций.

К публикации Все галереи PRJ-114 · 1–1 / 4

Интерьер с терракотовыми стенами

Светлана Скрицкая / @architect_skritskaya

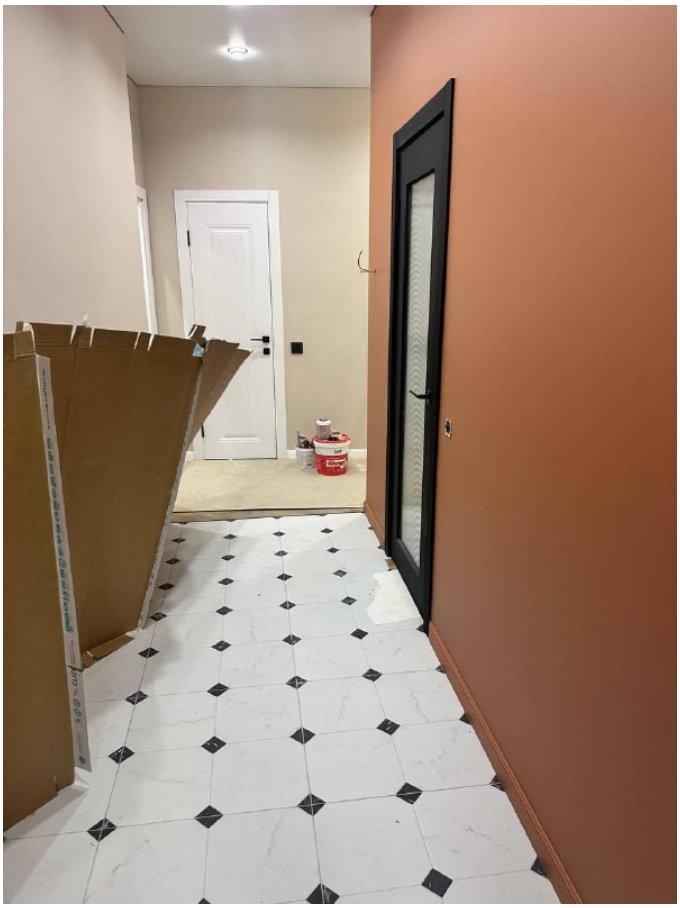

IMG-1013 · Фотография



IMG-1014 · Фотография

Фотограф не указан в источнике

Галерея показывает проект целиком. Участки применения MAJESTIC и ограничения атрибуции — в карточках публикаций.

К публикации Все галереи PRJ-114 · 2–3 / 4

Содержание Указатель публикаций Профиль автора ↗ 519

Интерьер с терракотовыми стенами

Светлана Скрицкая / @architect_skritskaya



IMG-1015 · Фотография

Фотограф не указан в источнике

Галерея показывает проект целиком. Участки применения MAJESTIC и ограничения атрибуции — в карточках публикаций.

К публикации Все галереи PRJ-114 · 4–4 / 4

ЖК «Фестиваль парк» — проект Анны Моджаро · этап завершения отделки

Анна Моджаро

Иллюстраций: 7 · Все сохранённые кадры доступных источников; полнота ограничена источником



IMG-1016 · Фотография

Фотограф не указан в источнике

Галерея показывает проект целиком. Участки применения MAJESTIC и ограничения атрибуции — в карточках публикаций.

К публикации Все галереи PRJ-116 · 1–1 / 7

ЖК «Фестиваль парк» — проект Анны Моджаро · этап завершения отделки

Анна Моджаро



IMG-1017 · Фотография



IMG-1018 · Фотография

Фотограф не указан в источнике

Галерея показывает проект целиком. Участки применения MAJESTIC и ограничения атрибуции — в карточках публикаций.

К публикации Все галереи PRJ-116 · 2–3 / 7

Содержание Указатель публикаций Сайт бюро ↗ 522

ЖК «Фестиваль парк» — проект Анны Моджаро · этап завершения отделки

Анна Моджаро

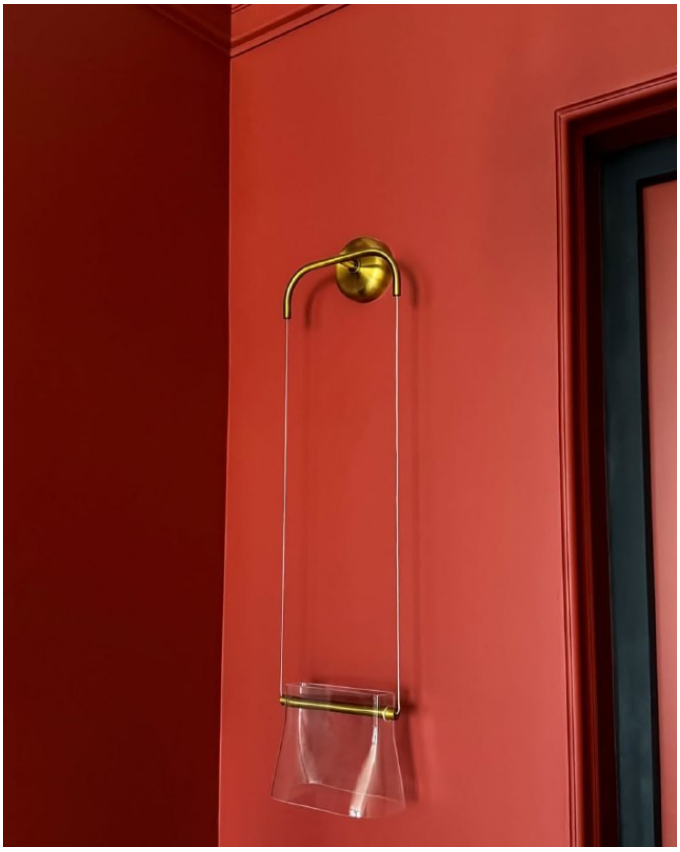

IMG-1019 · Фотография



IMG-1020 · Фотография

Фотограф не указан в источнике

Галерея показывает проект целиком. Участки применения MAJESTIC и ограничения атрибуции — в карточках публикаций.

К публикации Все галереи PRJ-116 · 4–5 / 7

ЖК «Фестиваль парк» — проект Анны Моджаро · этап завершения отделки

Анна Моджаро



IMG-1021 · Фотография

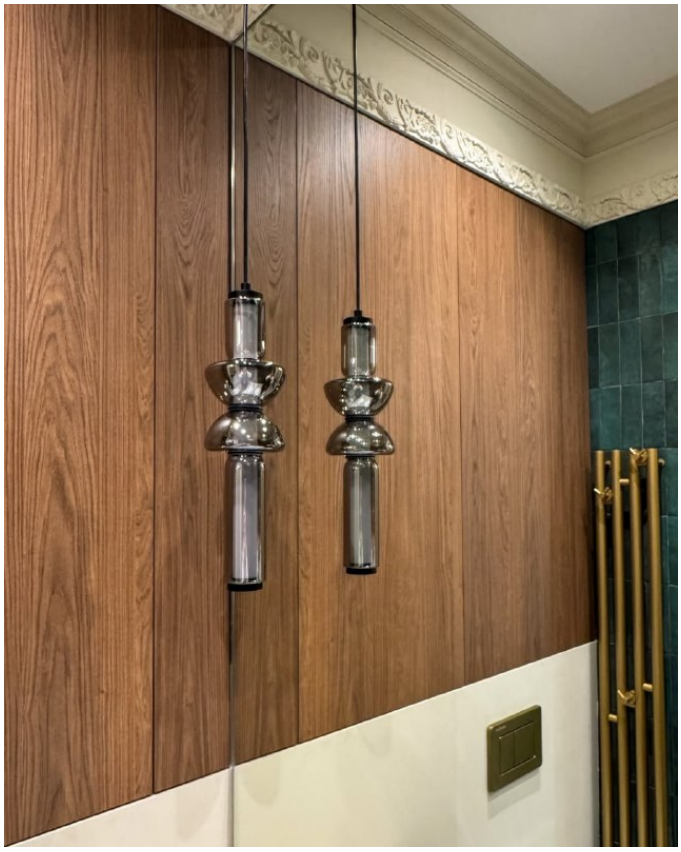

IMG-1022 · Фотография

Фотограф не указан в источнике

Галерея показывает проект целиком. Участки применения MAJESTIC и ограничения атрибуции — в карточках публикаций.

К публикации Все галереи PRJ-116 · 6–7 / 7

Бежево-серый интерьер; автор не указан

Автор не указан

Иллюстраций: 3 · Все сохранённые кадры доступных источников; полнота ограничена источником



IMG-1054 · Фотография

Фотограф не указан в источнике

Галерея показывает проект целиком. Участки применения MAJESTIC и ограничения атрибуции — в карточках публикаций.

К публикации Все галереи PRJ-124 · 1–1 / 3

Бежево-серый интерьер; автор не указан

Автор не указан



IMG-1055 · Фотография



IMG-1056 · Фотография

Фотограф не указан в источнике

Галерея показывает проект целиком. Участки применения MAJESTIC и ограничения атрибуции — в карточках публикаций.

К публикации Все галереи PRJ-124 · 2–3 / 3

Интерьер с насыщенной зелёной прихожей

Автор не указан

Иллюстраций: 3 · Все сохранённые кадры доступных источников; полнота ограничена источником



IMG-1057 · Фотография

Фотограф не указан в источнике

Галерея показывает проект целиком. Участки применения MAJESTIC и ограничения атрибуции — в карточках публикаций.

Интерьер с насыщенной зелёной прихожей

Автор не указан



IMG-1058 · Фотография



IMG-1059 · Фотография

Фотограф не указан в источнике

Галерея показывает проект целиком. Участки применения MAJESTIC и ограничения атрибуции — в карточках публикаций.

К публикации Все галереи PRJ-125 · 2–3 / 3

Светлый интерьер с панелями Orac

Автор не указан

Иллюстраций: 5 · Все сохранённые кадры доступных источников; полнота ограничена источником



IMG-1060 · Фотография

Фотограф не указан в источнике

Галерея показывает проект целиком. Участки применения MAJESTIC и ограничения атрибуции — в карточках публикаций.

К публикации Все галереи PRJ-126 · 1–1 / 5

Светлый интерьер с панелями Orac

Автор не указан



IMG-1061 · Фотография



IMG-1062 · Фотография

Фотограф не указан в источнике

Галерея показывает проект целиком. Участки применения MAJESTIC и ограничения атрибуции — в карточках публикаций.

К публикации Все галереи PRJ-126 · 2–3 / 5

Содержание Указатель публикаций 530

Светлый интерьер с панелями Orac

Автор не указан



IMG-1063 · Фотография

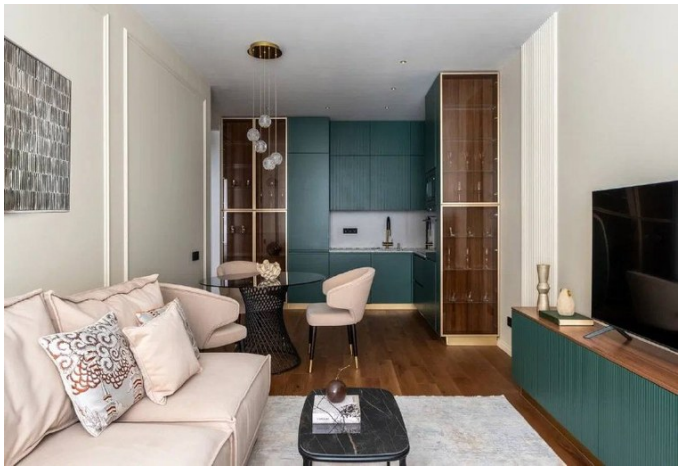

IMG-1064 · Фотография

Фотограф не указан в источнике

Галерея показывает проект целиком. Участки применения MAJESTIC и ограничения атрибуции — в карточках публикаций.

К публикации Все галереи PRJ-126 · 4–5 / 5

Сибирский федеральный университет · Красноярск

Автор проекта уточняется

Иллюстраций: 12 · Все 12 фотографий, переданных брендом 29.10.2026



IMG-1096 · Фотография

Архив MAJESTIC · фотограф уточняется

Фотографии переданы брендом. MAJESTIC Eggshell — по подтверждению бренда. Код цвета уточняется.

К публикации Все галереи PRJ-149 · 1–1 / 12

Сибирский федеральный университет · Красноярск

Автор проекта уточняется



IMG-1097 · Фотография

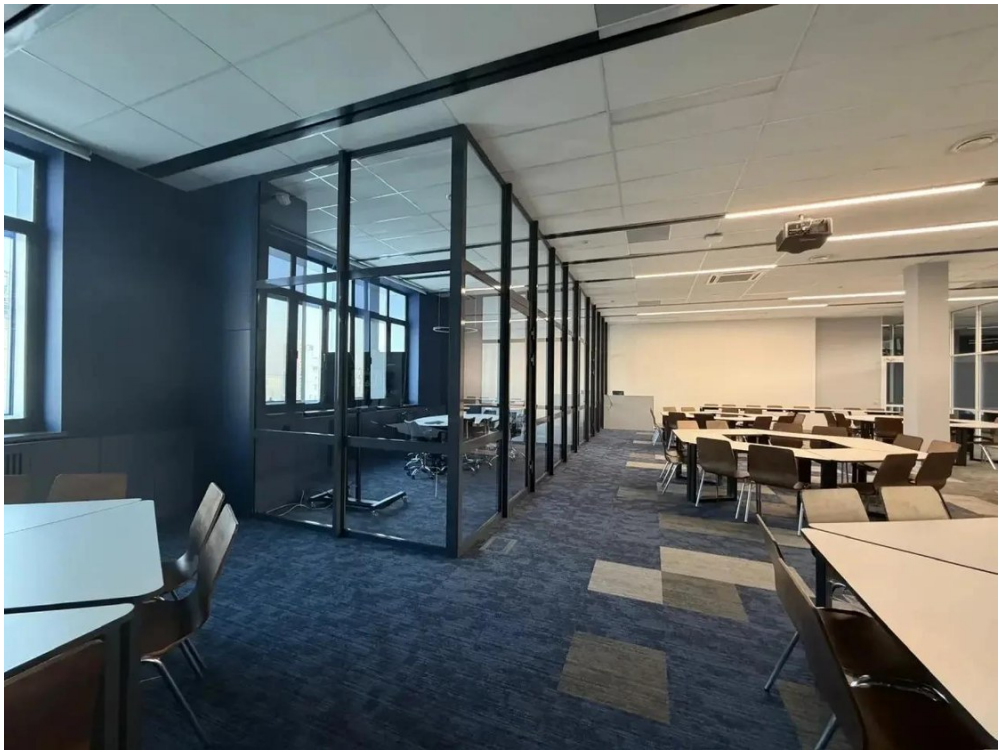

IMG-1098 · Фотография

Архив MAJESTIC · фотограф уточняется

Фотографии переданы брендом. MAJESTIC Eggshell — по подтверждению бренда. Код цвета уточняется.

Сибирский федеральный университет · Красноярск

Автор проекта уточняется



IMG-1099 · Фотография



IMG-1100 · Фотография

Архив MAJESTIC · фотограф уточняется

Фотографии переданы брендом. MAJESTIC Eggshell — по подтверждению бренда. Код цвета уточняется.

Сибирский федеральный университет · Красноярск

Автор проекта уточняется



IMG-1101 · Фотография

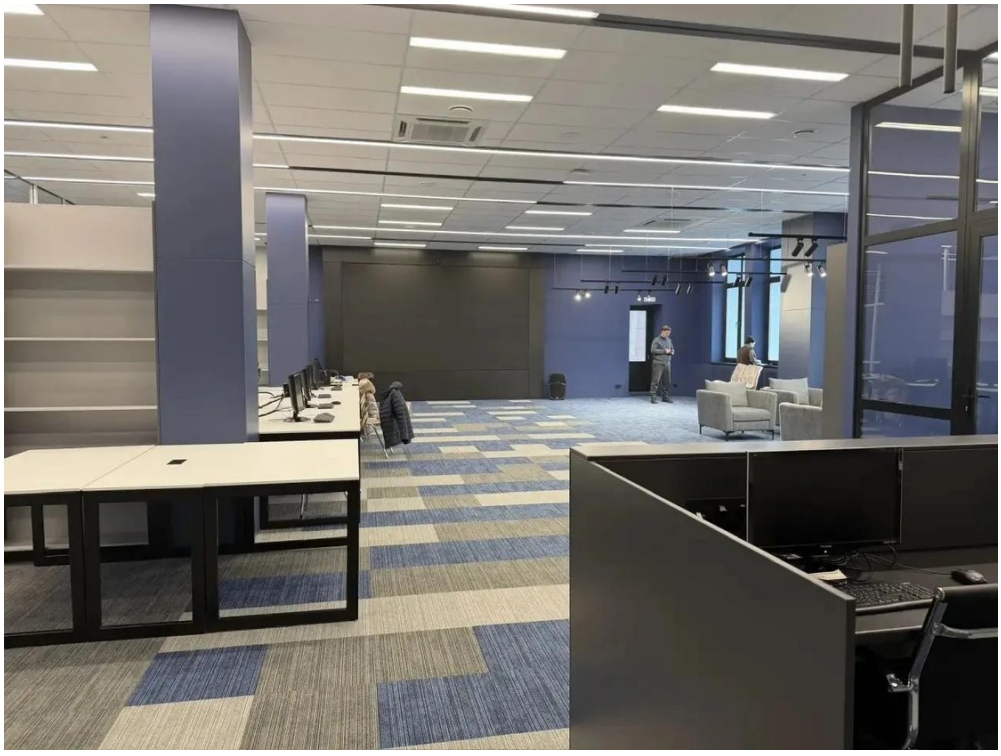

IMG-1102 · Фотография

Архив MAJESTIC · фотограф уточняется

Фотографии переданы брендом. MAJESTIC Eggshell — по подтверждению бренда. Код цвета уточняется.

Сибирский федеральный университет · Красноярск

Автор проекта уточняется

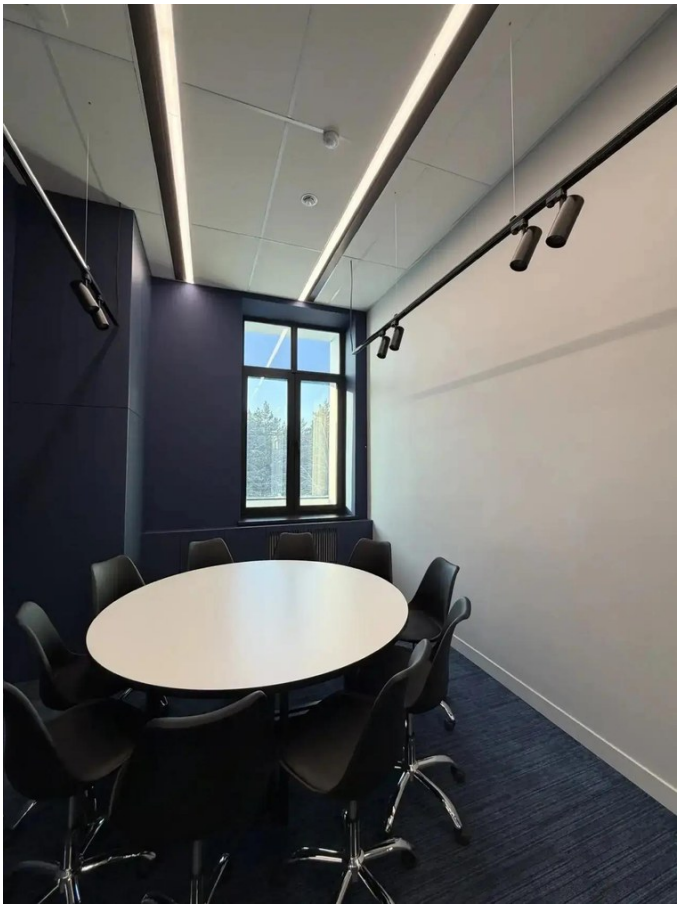

IMG-1103 · Фотография



IMG-1104 · Фотография

Архив MAJESTIC · фотограф уточняется

Фотографии переданы брендом. MAJESTIC Eggshell — по подтверждению бренда. Код цвета уточняется.

Сибирский федеральный университет · Красноярск

Автор проекта уточняется

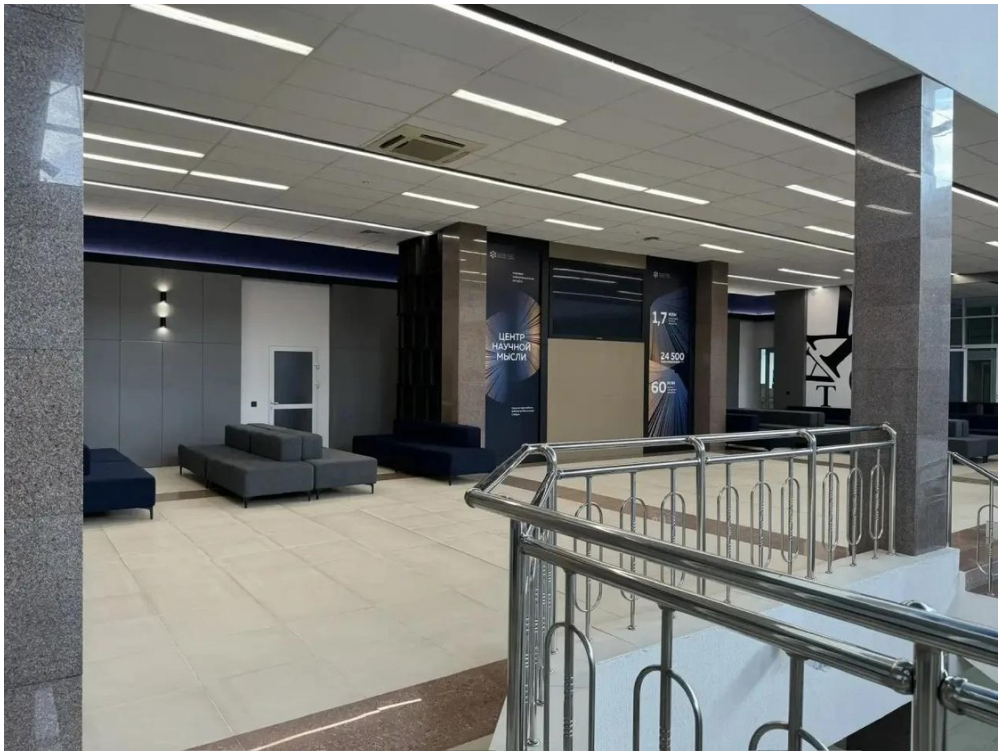

IMG-1105 · Фотография

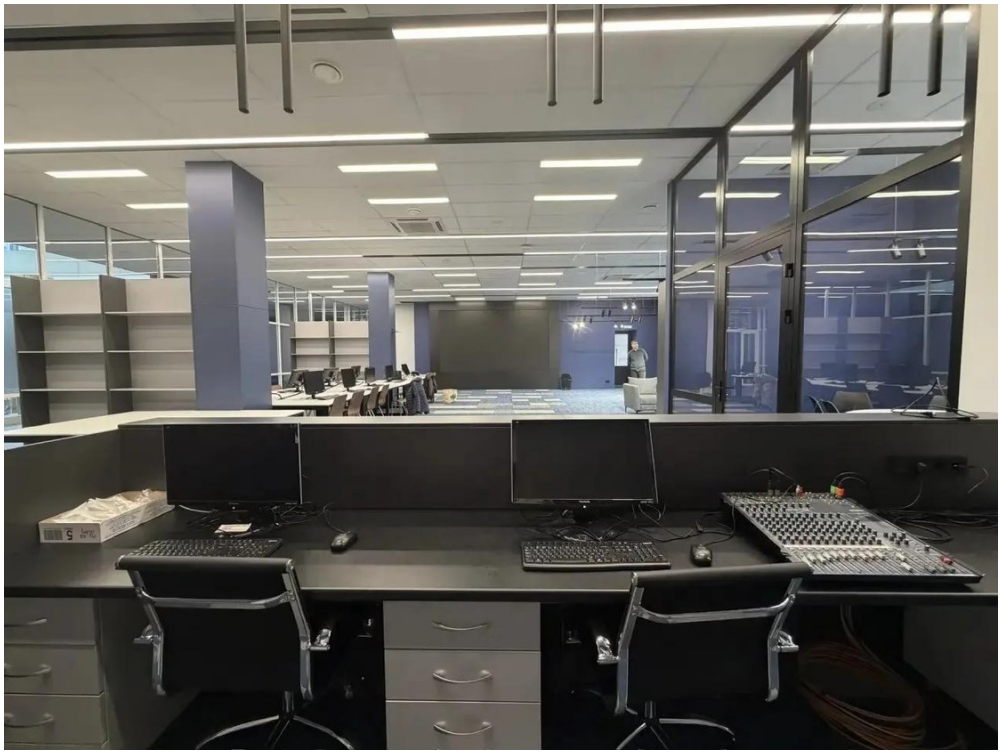

IMG-1106 · Фотография

Архив MAJESTIC · фотограф уточняется

Фотографии переданы брендом. MAJESTIC Eggshell — по подтверждению бренда. Код цвета уточняется.

Сибирский федеральный университет · Красноярск

Автор проекта уточняется



IMG-1107 · Фотография

Архив MAJESTIC · фотограф уточняется

Фотографии переданы брендом. MAJESTIC Eggshell — по подтверждению бренда. Код цвета уточняется.

Paper House / «Бумажный дом» / MosBuild 2024

Ася Николова / Zariza Art

Иллюстраций: 21 · Галереи доступных публикаций собраны



IMG-0615 · Фотография

Автор фото не указан

Галерея показывает проект целиком. Участки применения MAJESTIC и ограничения атрибуции — в карточках публикаций.

Paper House / «Бумажный дом» / MosBuild 2024

Ася Николова / Zariza Art

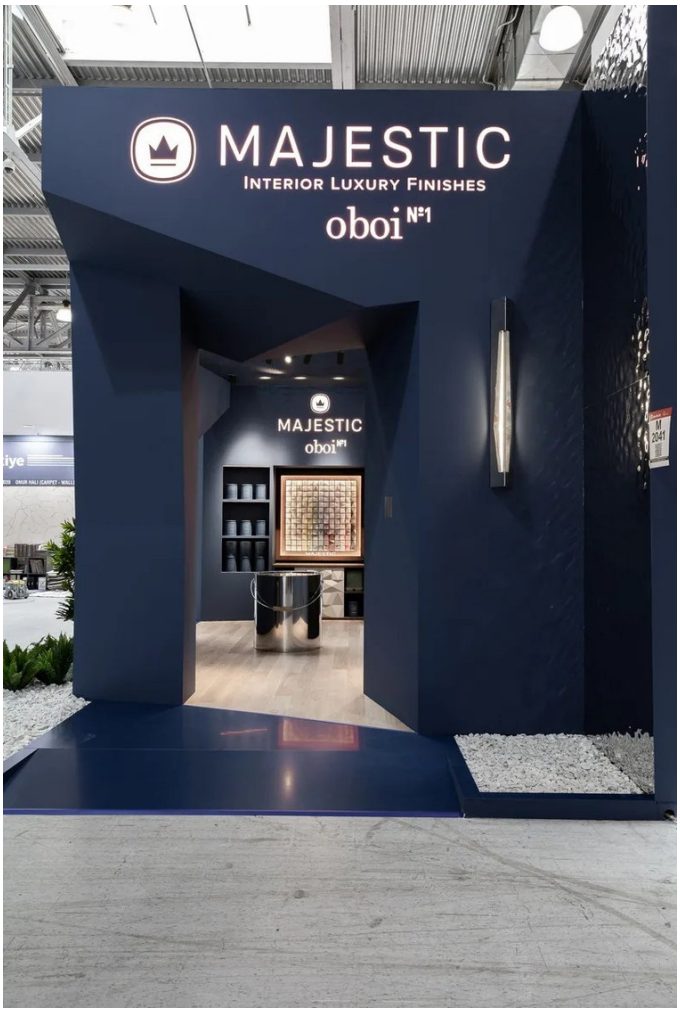

IMG-0616 · Фотография



IMG-0617 · Фотография

Автор фото не указан

Галерея показывает проект целиком. Участки применения MAJESTIC и ограничения атрибуции — в карточках публикаций.

К публикации Все галереи PRJ-046 · 2–3 / 21

Paper House / «Бумажный дом» / MosBuild 2024

Ася Николова / Zariza Art



IMG-0618 · Фотография



IMG-0619 · Фотография

Автор фото не указан

Галерея показывает проект целиком. Участки применения MAJESTIC и ограничения атрибуции — в карточках публикаций.

К публикации Все галереи PRJ-046 · 4–5 / 21

Paper House / «Бумажный дом» / MosBuild 2024

Ася Николова / Zariza Art



IMG-0620 · Фотография



IMG-0621 · Фотография

Автор фото не указан

Галерея показывает проект целиком. Участки применения MAJESTIC и ограничения атрибуции — в карточках публикаций.

К публикации Все галереи PRJ-046 · 6–7 / 21

Paper House / «Бумажный дом» / MosBuild 2024

Ася Николова / Zariza Art



IMG-0622 · Фотография



IMG-0623 · Фотография

Автор фото не указан

Галерея показывает проект целиком. Участки применения MAJESTIC и ограничения атрибуции — в карточках публикаций.

Paper House / «Бумажный дом» / MosBuild 2024

Ася Николова / Zariza Art



IMG-0624 · Фотография



IMG-0625 · Фотография

Автор фото не указан

Галерея показывает проект целиком. Участки применения MAJESTIC и ограничения атрибуции — в карточках публикаций.

Paper House / «Бумажный дом» / MosBuild 2024

Ася Николова / Zariza Art



IMG-0626 · Фотография



IMG-0627 · Фотография

Автор фото не указан

Галерея показывает проект целиком. Участки применения MAJESTIC и ограничения атрибуции — в карточках публикаций.

К публикации Все галереи PRJ-046 · 12–13 / 21

Paper House / «Бумажный дом» / MosBuild 2024

Ася Николова / Zariza Art



IMG-0628 · Фотография

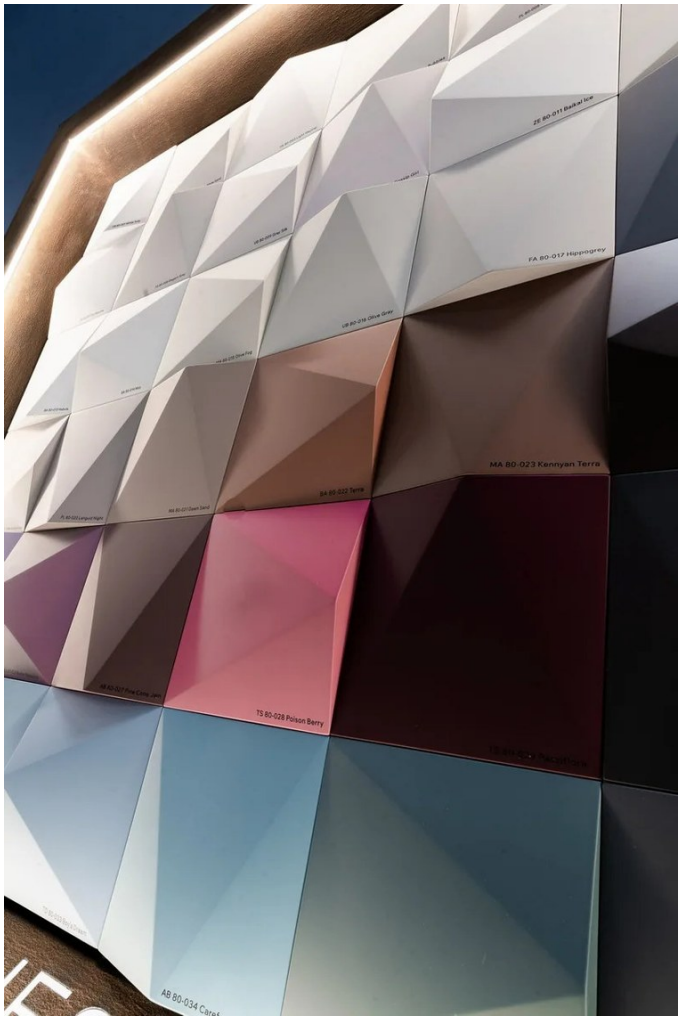

IMG-0629 · Фотография

Автор фото не указан

Галерея показывает проект целиком. Участки применения MAJESTIC и ограничения атрибуции — в карточках публикаций.

Paper House / «Бумажный дом» / MosBuild 2024

Ася Николова / Zariza Art



IMG-0630 · Фотография



IMG-0631 · Фотография

Автор фото не указан

Галерея показывает проект целиком. Участки применения MAJESTIC и ограничения атрибуции — в карточках публикаций.

Paper House / «Бумажный дом» / MosBuild 2024

Ася Николова / Zariza Art

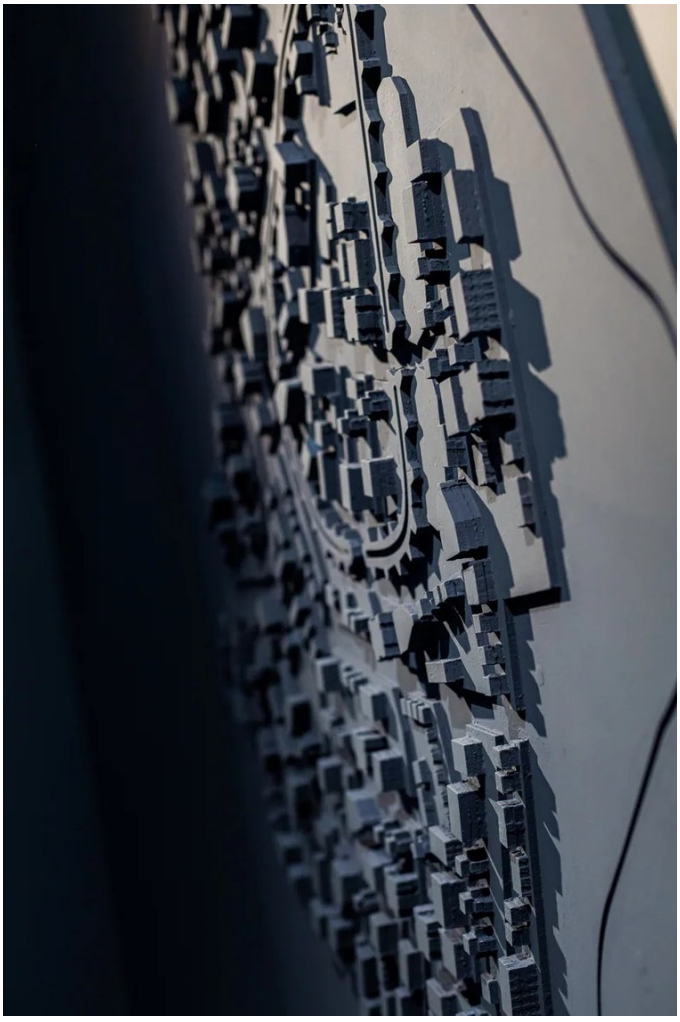

IMG-0632 · Фотография



IMG-0633 · Фотография

Автор фото не указан

Галерея показывает проект целиком. Участки применения MAJESTIC и ограничения атрибуции — в карточках публикаций.

Paper House / «Бумажный дом» / MosBuild 2024

Ася Николова / Zariza Art



IMG-1052 · Фотография



IMG-1053 · Фотография

Фотограф не указан в источнике

Галерея показывает проект целиком. Участки применения MAJESTIC и ограничения атрибуции — в карточках публикаций.

К публикации Все галереи PRJ-046 · 20–21 / 21

SHTAB-KVARTIRA / MosBuild 2025

Ася Николова / Zariza Art; Oboi1

Иллюстраций: 35 · Галереи доступных публикаций собраны



IMG-0313 · Фотография

Требует уточнения по публикации

Галерея показывает проект целиком. Участки применения MAJESTIC и ограничения атрибуции — в карточках публикаций.

SHTAB-KVARTIRA / MosBuild 2025

Ася Николова / Zariza Art; Oboi1



IMG-0314 · Фотография



IMG-0315 · Фотография

Требует уточнения по публикации

Галерея показывает проект целиком. Участки применения MAJESTIC и ограничения атрибуции — в карточках публикаций.

SHTAB-KVARTIRA / MosBuild 2025

Ася Николова / Zariza Art; Oboi1



IMG-0316 · Фотография



IMG-0317 · Фотография

Требует уточнения по публикации

Галерея показывает проект целиком. Участки применения MAJESTIC и ограничения атрибуции — в карточках публикаций.

К публикации Все галереи PRJ-028 · 4–5 / 35

SHTAB-KVARTIRA / MosBuild 2025

Ася Николова / Zariza Art; Oboi1



IMG-0318 · Фотография



IMG-0319 · Фотография

Требует уточнения по публикации

Галерея показывает проект целиком. Участки применения MAJESTIC и ограничения атрибуции — в карточках публикаций.

К публикации Все галереи PRJ-028 · 6–7 / 35

SHTAB-KVARTIRA / MosBuild 2025

Ася Николова / Zariza Art; Oboi1



IMG-0320 · Фотография

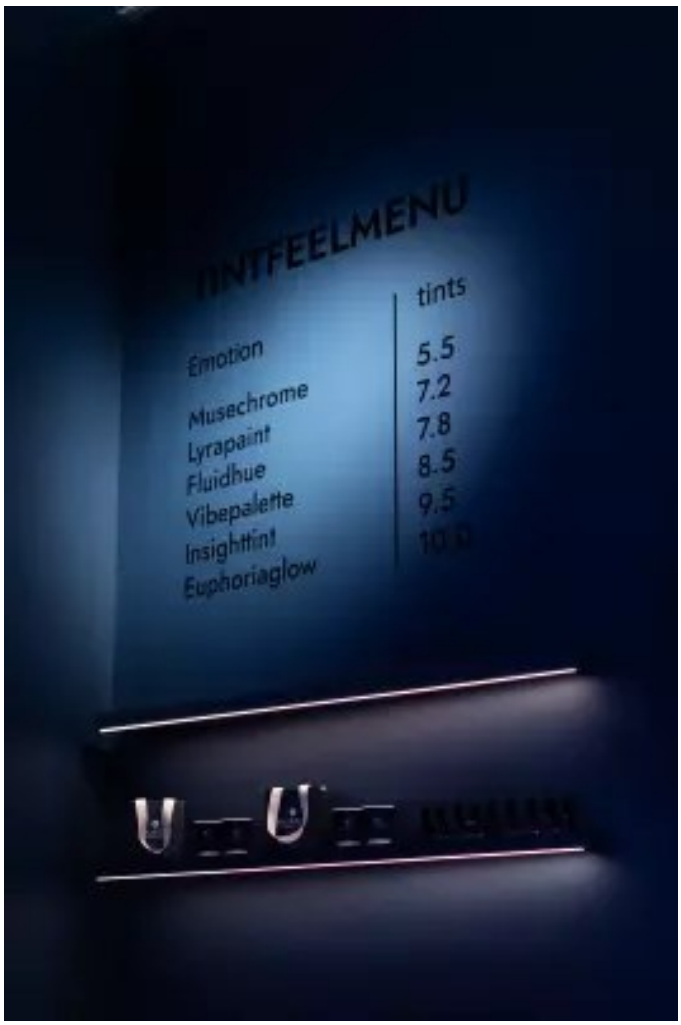

IMG-0321 · Фотография

Требует уточнения по публикации

Галерея показывает проект целиком. Участки применения MAJESTIC и ограничения атрибуции — в карточках публикаций.

К публикации Все галереи PRJ-028 · 8–9 / 35

SHTAB-KVARTIRA / MosBuild 2025

Ася Николова / Zariza Art; Oboi1



IMG-0634 · Фотография



IMG-0635 · Фотография

Автор фото не указан

Галерея показывает проект целиком. Участки применения MAJESTIC и ограничения атрибуции — в карточках публикаций.

SHTAB-KVARTIRA / MosBuild 2025

Ася Николова / Zariza Art; Oboi1



IMG-0636 · Фотография



IMG-0637 · Фотография

Автор фото не указан

Галерея показывает проект целиком. Участки применения MAJESTIC и ограничения атрибуции — в карточках публикаций.

К публикации Все галереи PRJ-028 · 12–13 / 35

SHTAB-KVARTIRA / MosBuild 2025

Ася Николова / Zariza Art; Oboi1



IMG-0638 · Фотография



IMG-0639 · Фотография

Автор фото не указан

Галерея показывает проект целиком. Участки применения MAJESTIC и ограничения атрибуции — в карточках публикаций.

К публикации Все галереи PRJ-028 · 14–15 / 35

SHTAB-KVARTIRA / MosBuild 2025

Ася Николова / Zariza Art; Oboi1



IMG-0640 · Фотография



IMG-0641 · Фотография

Автор фото не указан

Галерея показывает проект целиком. Участки применения MAJESTIC и ограничения атрибуции — в карточках публикаций.

К публикации Все галереи PRJ-028 · 16–17 / 35

SHTAB-KVARTIRA / MosBuild 2025

Ася Николова / Zariza Art; Oboi1



IMG-0642 · Фотография

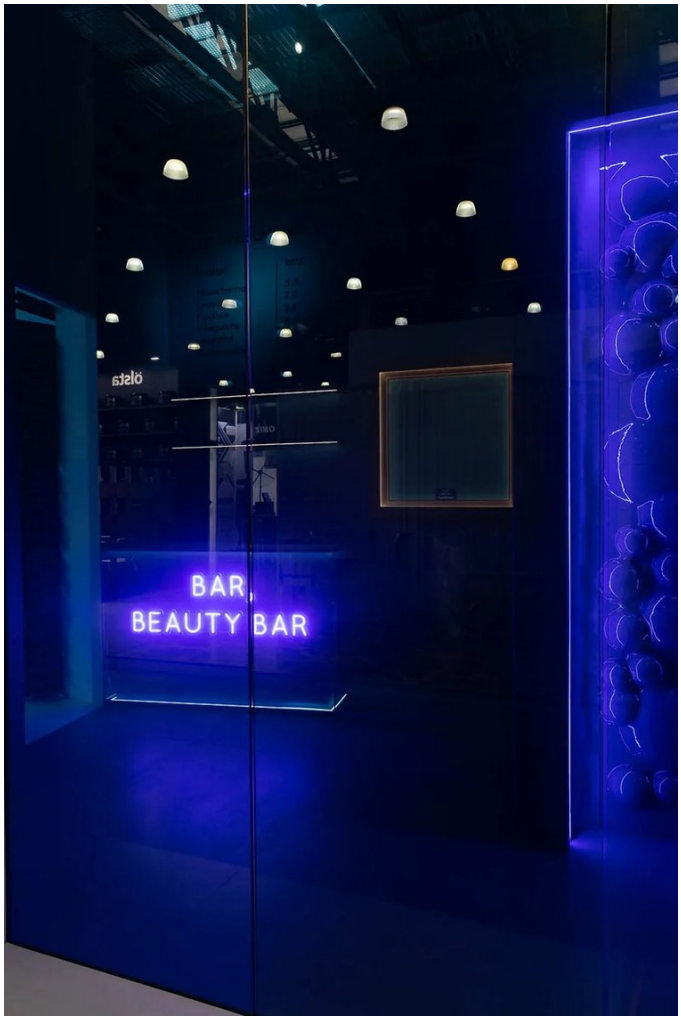

IMG-0643 · Фотография

Автор фото не указан

Галерея показывает проект целиком. Участки применения MAJESTIC и ограничения атрибуции — в карточках публикаций.

SHTAB-KVARTIRA / MosBuild 2025

Ася Николова / Zariza Art; Oboi1



IMG-0644 · Фотография

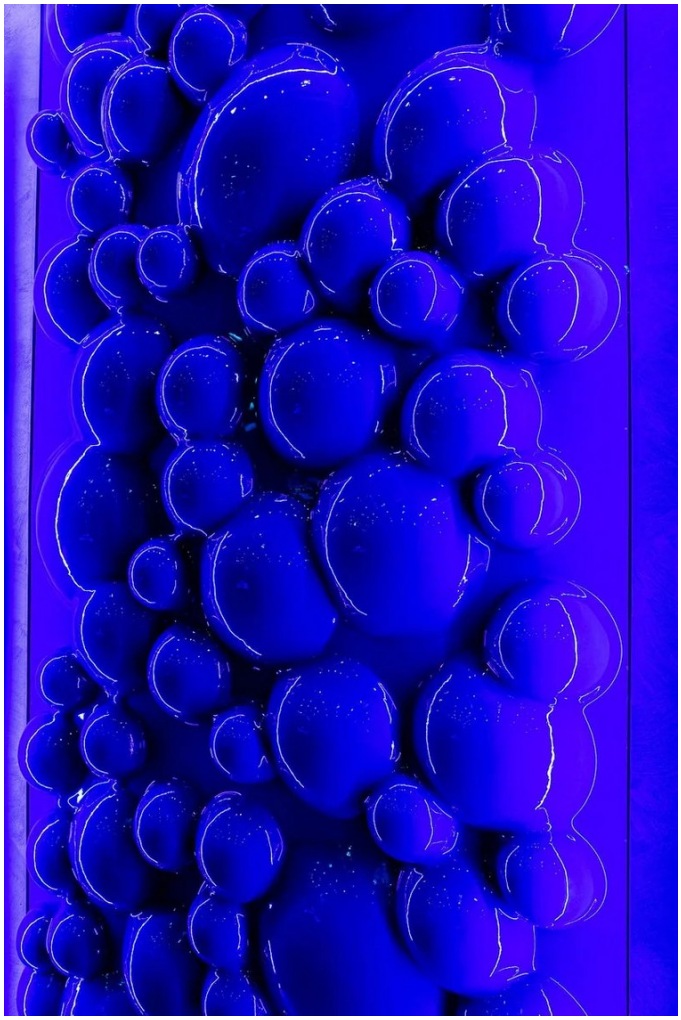

IMG-0645 · Фотография

Автор фото не указан

Галерея показывает проект целиком. Участки применения MAJESTIC и ограничения атрибуции — в карточках публикаций.

К публикации Все галереи

SHTAB-KVARTIRA / MosBuild 2025

Ася Николова / Zariza Art; Oboi1



IMG-0646 · Фотография



IMG-0647 · Фотография

Автор фото не указан

Галерея показывает проект целиком. Участки применения MAJESTIC и ограничения атрибуции — в карточках публикаций.

К публикации Все галереи PRJ-028 · 22–23 / 35

SHTAB-KVARTIRA / MosBuild 2025

Ася Николова / Zariza Art; Oboi1



IMG-0648 · Фотография

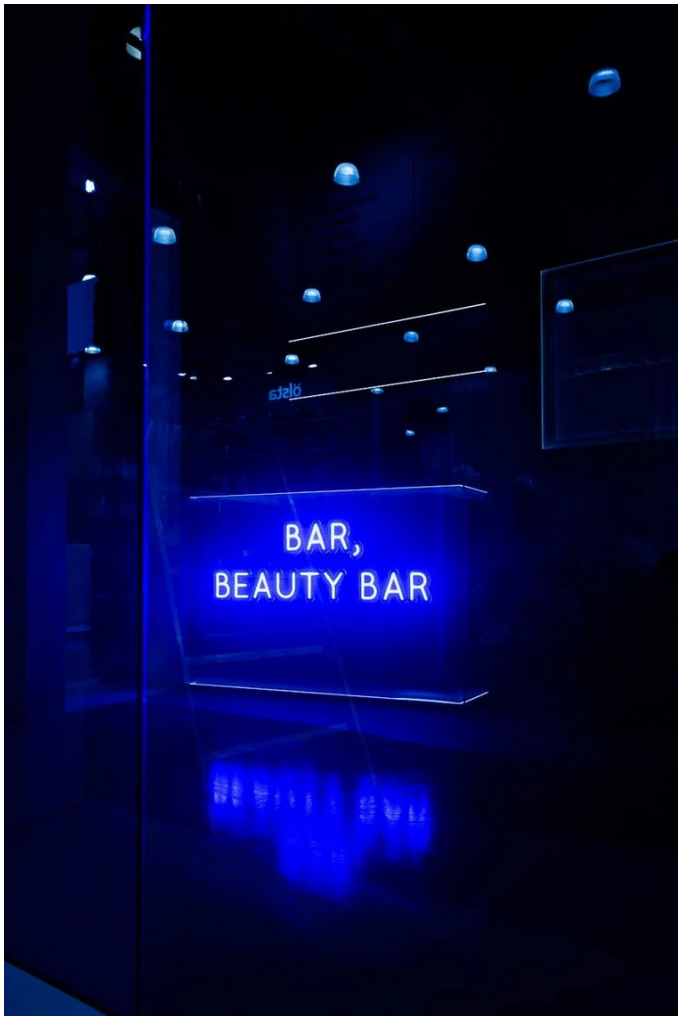

IMG-0649 · Фотография

Автор фото не указан

Галерея показывает проект целиком. Участки применения MAJESTIC и ограничения атрибуции — в карточках публикаций.

SHTAB-KVARTIRA / MosBuild 2025

Ася Николова / Zariza Art; Oboi1



IMG-0650 · Фотография



IMG-0651 · Фотография

Автор фото не указан

Галерея показывает проект целиком. Участки применения MAJESTIC и ограничения атрибуции — в карточках публикаций.

К публикации Все галереи

SHTAB-KVARTIRA / MosBuild 2025

Ася Николова / Zariza Art; Oboi1





IMG-0652 · Фотография

IMG-0653 · Фотография

Автор фото не указан

Галерея показывает проект целиком. Участки применения MAJESTIC и ограничения атрибуции — в карточках публикаций.

К публикации Все галереи PRJ-028 · 28–29 / 35

SHTAB-KVARTIRA / MosBuild 2025

Ася Николова / Zariza Art; Oboi1



IMG-0654 · Фотография

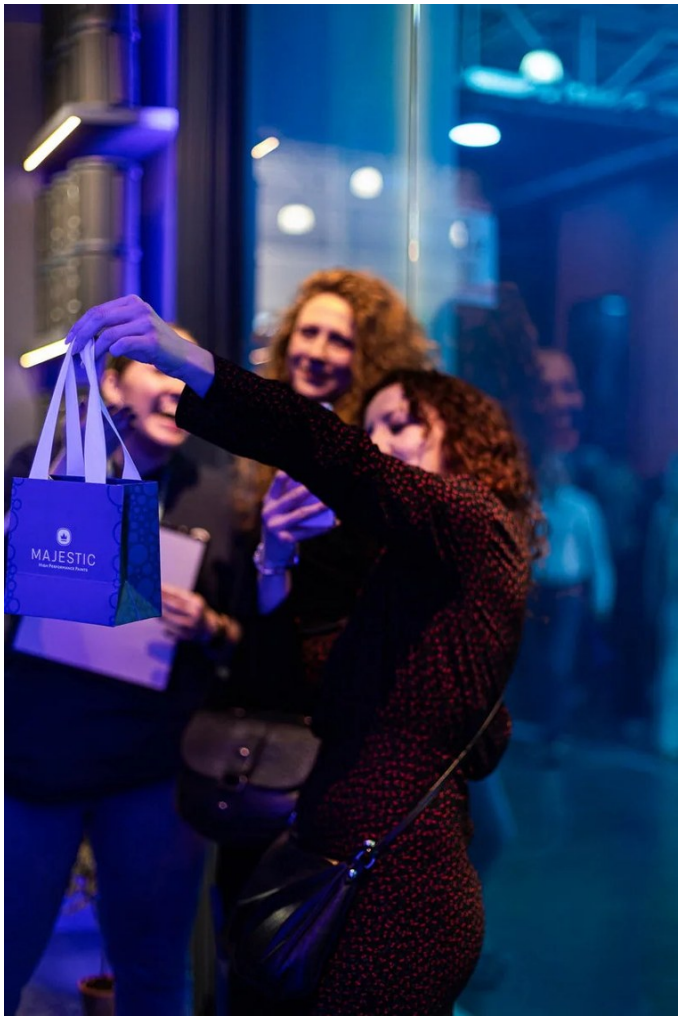

IMG-0655 · Фотография

Автор фото не указан

Галерея показывает проект целиком. Участки применения MAJESTIC и ограничения атрибуции — в карточках публикаций.

К публикации Все галереи PRJ-028 · 30–31 / 35

SHTAB-KVARTIRA / MosBuild 2025

Ася Николова / Zariza Art; Oboi1



IMG-0656 · Фотография



IMG-0657 · Фотография

Автор фото не указан

Галерея показывает проект целиком. Участки применения MAJESTIC и ограничения атрибуции — в карточках публикаций.

SHTAB-KVARTIRA / MosBuild 2025

Ася Николова / Zariza Art; Oboi1



IMG-0658 · Фотография

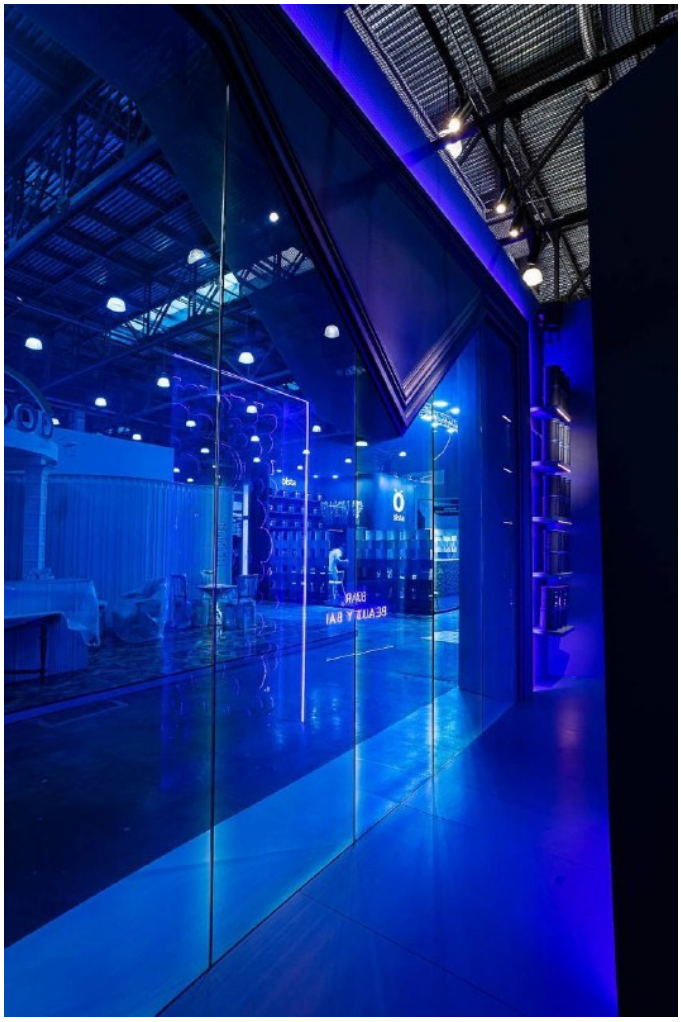

IMG-1043 · Фотография

Автор фото не указан / Фотограф не указан в источнике

Галерея показывает проект целиком. Участки применения MAJESTIC и ограничения атрибуции — в карточках публикаций.

«Тотемы» / ARTDOM 2025

Михаил Курносов

Иллюстраций: 20 · Все доступные кадры; дополнительный источник недоступен

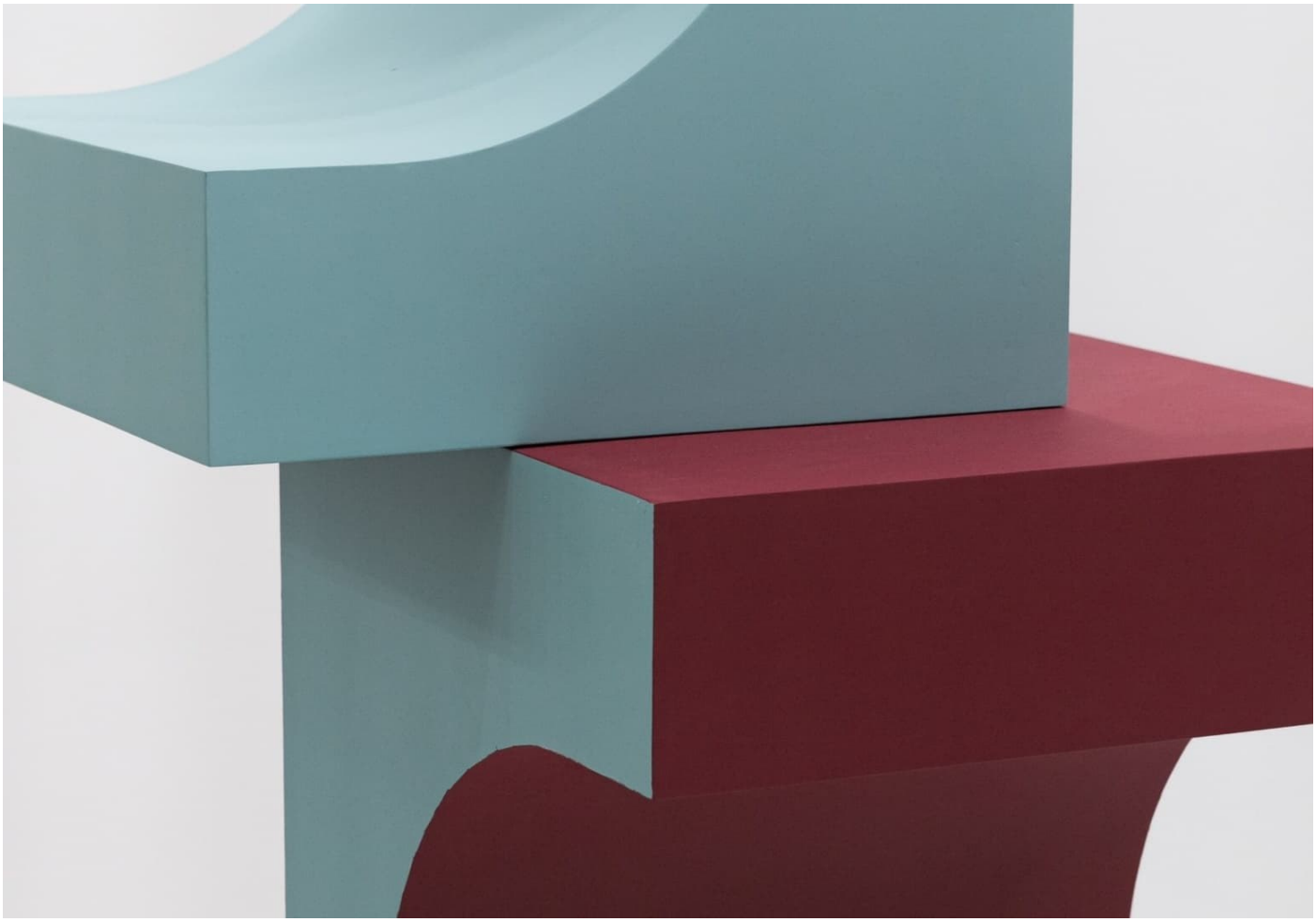

IMG-0271 · Фотография

Антон и Кристина Музыка

Галерея показывает проект целиком. Участки применения MAJESTIC и ограничения атрибуции — в карточках публикаций.

«Тотемы» / ARTDOM 2025

Михаил Курносов



IMG-0272 · Фотография

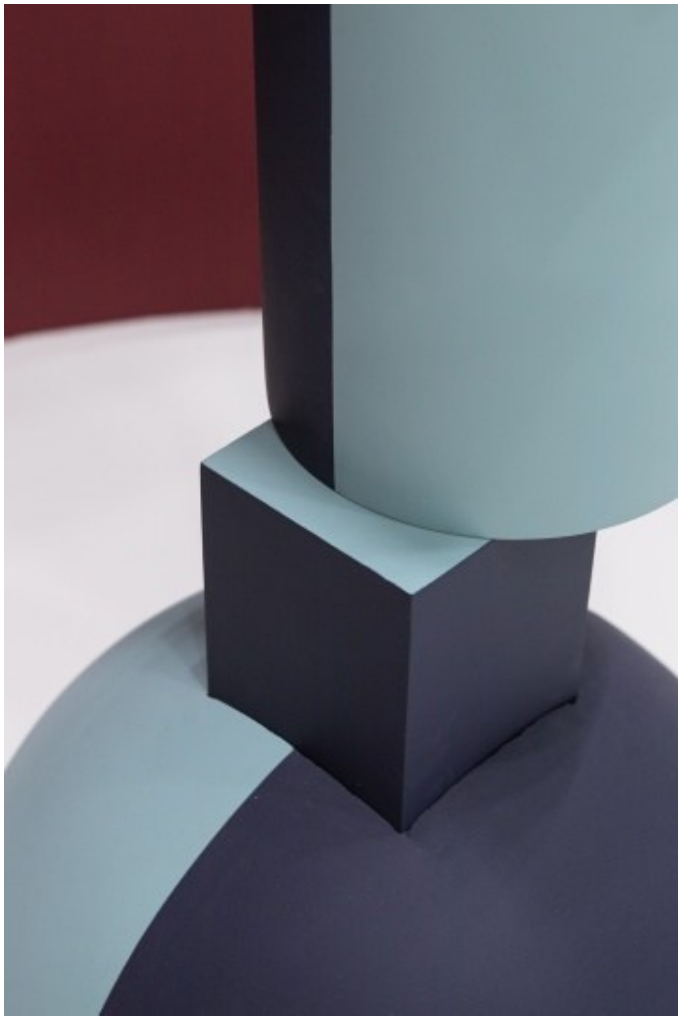

IMG-0273 · Фотография

Антон и Кристина Музыка

Галерея показывает проект целиком. Участки применения MAJESTIC и ограничения атрибуции — в карточках публикаций.

«Тотемы» / ARTDOM 2025

Михаил Курносов



IMG-0274 · Фотография



IMG-0275 · Фотография

Антон и Кристина Музыка

Галерея показывает проект целиком. Участки применения MAJESTIC и ограничения атрибуции — в карточках публикаций.

«Тотемы» / ARTDOM 2025

Михаил Курносов



IMG-0276 · Фотография



IMG-0673 · Фотография

Антон и Кристина Музыка / Антон и Кристина Музыка — по PUB-020

Галерея показывает проект целиком. Участки применения MAJESTIC и ограничения атрибуции — в карточках публикаций.

К публикации Все галереи PRJ-013 · 6–7 / 20

«Тотемы» / ARTDOM 2025

Михаил Курносов



IMG-0674 · Фотография



IMG-0675 · Фотография

Антон и Кристина Музыка — по PUB-020

Галерея показывает проект целиком. Участки применения MAJESTIC и ограничения атрибуции — в карточках публикаций.

«Тотемы» / ARTDOM 2025

Михаил Курносов



IMG-0676 · Фотография



IMG-0677 · Фотография

Антон и Кристина Музыка — по PUB-020

Галерея показывает проект целиком. Участки применения MAJESTIC и ограничения атрибуции — в карточках публикаций.

К публикации Все галереи PRJ-013 · 10–11 / 20

Содержание Указатель публикаций Канал автора ↗ 573

«Тотемы» / ARTDOM 2025

Михаил Курносов



IMG-0678 · Фотография



IMG-0679 · Фотография

Антон и Кристина Музыка — по PUB-020

Галерея показывает проект целиком. Участки применения MAJESTIC и ограничения атрибуции — в карточках публикаций.

К публикации Все галереи PRJ-013 · 12–13 / 20

«Тотемы» / ARTDOM 2025

Михаил Курносов



IMG-0680 · Фотография



IMG-0681 · Фотография

Антон и Кристина Музыка — по PUB-020

Галерея показывает проект целиком. Участки применения MAJESTIC и ограничения атрибуции — в карточках публикаций.

«Тотемы» / ARTDOM 2025

Михаил Курносов



IMG-0682 · Фотография

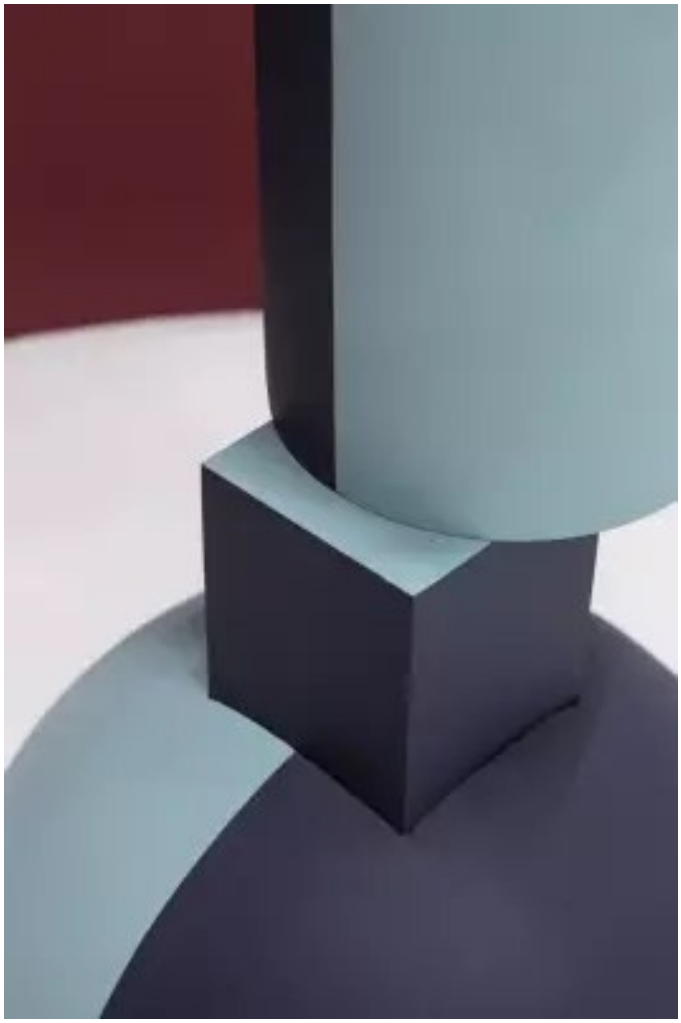

IMG-0683 · Фотография

Антон и Кристина Музыка — по PUB-020

Галерея показывает проект целиком. Участки применения MAJESTIC и ограничения атрибуции — в карточках публикаций.

К публикации Все галереи PRJ-013 · 16–17 / 20

«Тотемы» / ARTDOM 2025

Михаил Курносов



IMG-0684 · Фотография

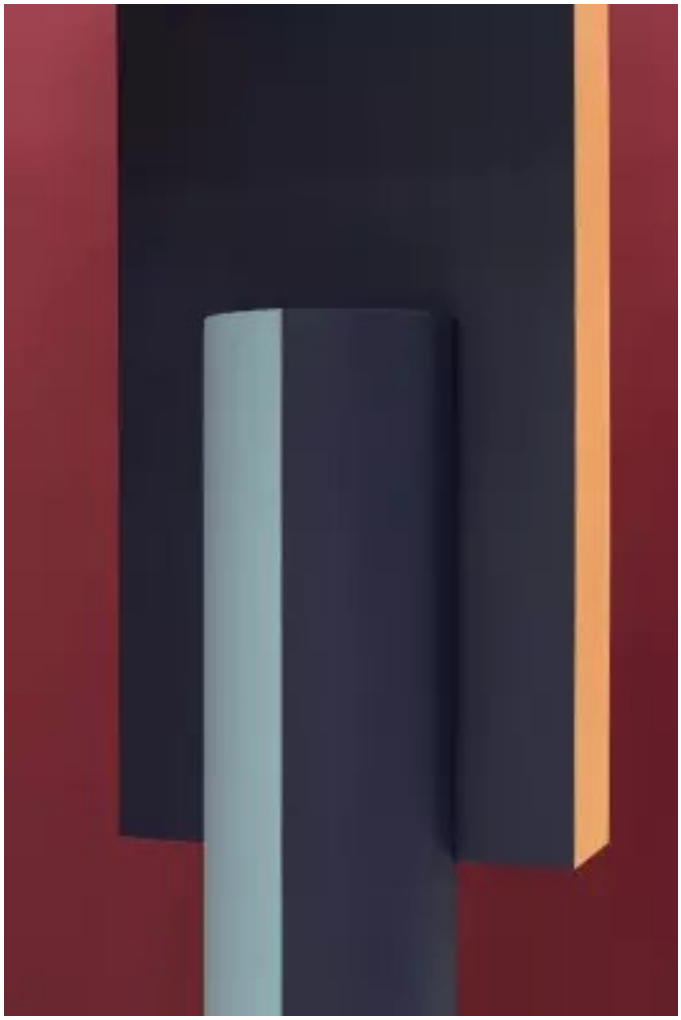

IMG-0685 · Фотография

Антон и Кристина Музыка — по PUB-020

Галерея показывает проект целиком. Участки применения MAJESTIC и ограничения атрибуции — в карточках публикаций.

К публикации Все галереи PRJ-013 · 18–19 / 20

«Тотемы» / ARTDOM 2025

Михаил Курносов



IMG-0686 · Фотография

Антон и Кристина Музыка — по PUB-020

Галерея показывает проект целиком. Участки применения MAJESTIC и ограничения атрибуции — в карточках публикаций.

К публикации Все галереи PRJ-013 · 20–20 / 20

«Рог изобилия» / ARTDOM 2026

Александра Федорова, Пётр Зайцев

Иллюстраций: 15 · Галереи доступных публикаций собраны



IMG-0285 · Фотография

Требует уточнения по публикации

Галерея показывает проект целиком. Участки применения MAJESTIC и ограничения атрибуции — в карточках публикаций.

К публикации Все галереи PRJ-024 · 1–1 / 15

«Рог изобилия» / ARTDOM 2026

Александра Федорова, Пётр Зайцев



IMG-0286 · Фотография



IMG-0287 · Фотография

Требует уточнения по публикации

Галерея показывает проект целиком. Участки применения MAJESTIC и ограничения атрибуции — в карточках публикаций.

К публикации Все галереи PRJ-024 · 2–3 / 15

«Рог изобилия» / ARTDOM 2026

Александра Федорова, Пётр Зайцев



IMG-0288 · Фотография



IMG-0289 · Фотография

Требует уточнения по публикации

Галерея показывает проект целиком. Участки применения MAJESTIC и ограничения атрибуции — в карточках публикаций.

К публикации Все галереи

«Рог изобилия» / ARTDOM 2026

Александра Федорова, Пётр Зайцев



IMG-0290 · Фотография



IMG-0291 · Фотография

Требует уточнения по публикации

Галерея показывает проект целиком. Участки применения MAJESTIC и ограничения атрибуции — в карточках публикаций.

К публикации Все галереи PRJ-024 · 6–7 / 15

«Рог изобилия» / ARTDOM 2026

Александра Федорова, Пётр Зайцев



IMG-0292 · Фотография

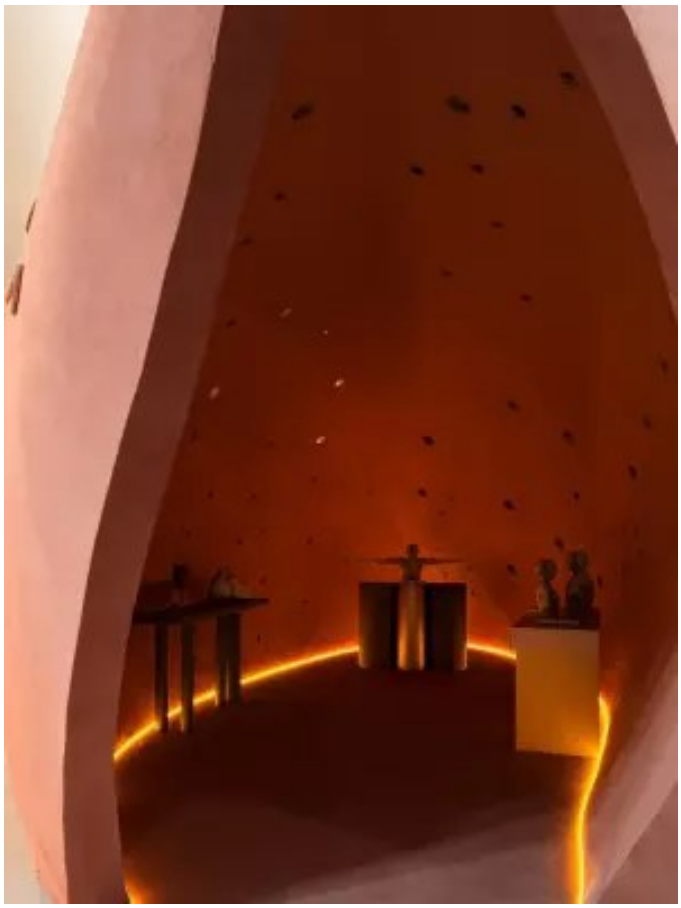

IMG-0293 · Фотография

Требует уточнения по публикации

Галерея показывает проект целиком. Участки применения MAJESTIC и ограничения атрибуции — в карточках публикаций.

К публикации Все галереи PRJ-024 · 8–9 / 15

«Рог изобилия» / ARTDOM 2026

Александра Федорова, Пётр Зайцев

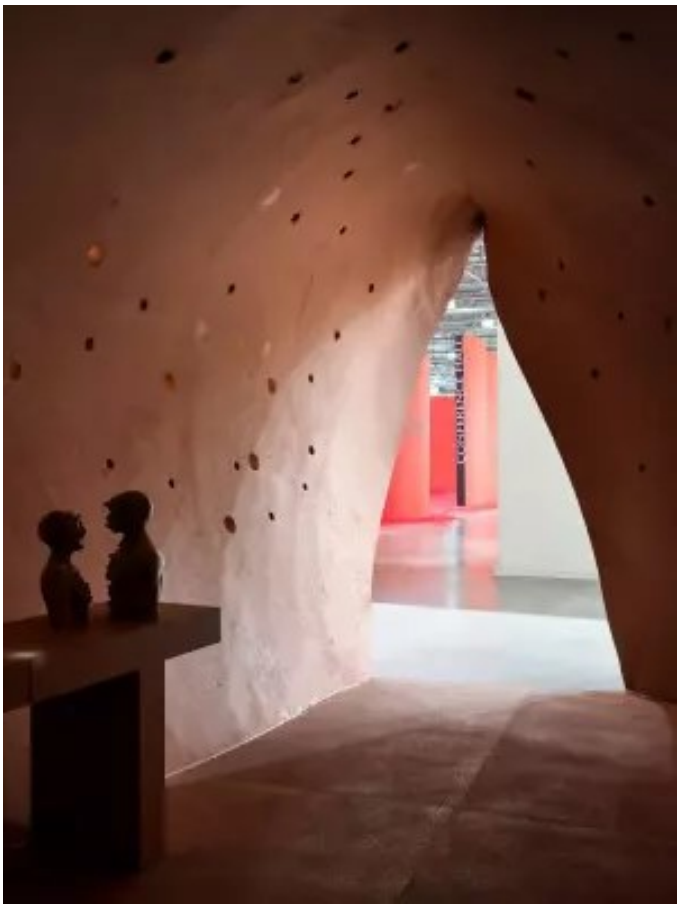

IMG-0294 · Фотография



IMG-1049 · Фотография

Требует уточнения по публикации / Фотограф не указан в источнике

Галерея показывает проект целиком. Участки применения MAJESTIC и ограничения атрибуции — в карточках публикаций.

К публикации Все галереи PRJ-024 · 10–11 / 15

«Рог изобилия» / ARTDOM 2026

Александра Федорова, Пётр Зайцев



IMG-1050 · Фотография



IMG-1051 · Фотография

Фотограф не указан в источнике

Галерея показывает проект целиком. Участки применения MAJESTIC и ограничения атрибуции — в карточках публикаций.

К публикации Все галереи PRJ-024 · 12–13 / 15

«Рог изобилия» / ARTDOM 2026

Александра Федорова, Пётр Зайцев



IMG-1094 · Фотография



IMG-1095 · Фотография

Фотограф не указан в источнике

Галерея показывает проект целиком. Участки применения MAJESTIC и ограничения атрибуции — в карточках публикаций.

К публикации Все галереи PRJ-024 · 14–15 / 15

Cosmoscow 2026 / пространство Space Four

Space Four

Иллюстраций: 5 · Галереи доступных публикаций собраны



IMG-0277 · Фотография

Требует уточнения по публикации

Галерея показывает проект целиком. Участки применения MAJESTIC и ограничения атрибуции — в карточках публикаций.

К публикации Все галереи PRJ-021 · 1–1 / 5

Cosmoscow 2026 / пространство Space Four

Space Four



IMG-0278 · Фотография



IMG-0279 · Фотография

Требует уточнения по публикации

Галерея показывает проект целиком. Участки применения MAJESTIC и ограничения атрибуции — в карточках публикаций.

Cosmoscow 2026 / пространство Space Four

Space Four



IMG-0280 · Фотография



IMG-0281 · Фотография

Требует уточнения по публикации

Галерея показывает проект целиком. Участки применения MAJESTIC и ограничения атрибуции — в карточках публикаций.

Cosmoscow / подиумы для серии «Неуязвимость хрупкости»

Аннушка Броше; куратор Мария Дубодел / Elohovskiy Gallery

Иллюстраций: 6 · Галереи доступных публикаций собраны



IMG-0295 · Фотография

Катя Янова

Галерея показывает проект целиком. Участки применения MAJESTIC и ограничения атрибуции — в карточках публикаций.

Cosmoscow / подиумы для серии «Неуязвимость хрупкости»

Аннушка Броше; куратор Мария Дубодел / Elohovskiy Gallery



IMG-0296 · Фотография



IMG-0297 · Фотография

Катя Янова

Галерея показывает проект целиком. Участки применения MAJESTIC и ограничения атрибуции — в карточках публикаций.

Cosmoscow / подиумы для серии «Неуязвимость хрупкости»

Аннушка Броше; куратор Мария Дубодел / Elohovskiy Gallery



IMG-0298 · Фотография



IMG-0299 · Фотография

Катя Янова

Галерея показывает проект целиком. Участки применения MAJESTIC и ограничения атрибуции — в карточках публикаций.

Cosmoscow / подиумы для серии «Неуязвимость хрупкости»

Аннушка Броше; куратор Мария Дубодел / Elohovskiy Gallery



IMG-0300 · Фотография

Катя Янова

Галерея показывает проект целиком. Участки применения MAJESTIC и ограничения атрибуции — в карточках публикаций.

STOPISHOP / Elohovskiy Art

Elohovskiy Art

Иллюстраций: 6 · Галереи доступных публикаций собраны



IMG-0307 · Фотография

Требует уточнения по публикации

Галерея показывает проект целиком. Участки применения MAJESTIC и ограничения атрибуции — в карточках публикаций.

К публикации Все галереи PRJ-027 · 1–1 / 6

STOPISHOP / Elohovskiy Art

Elohovskiy Art



IMG-0308 · Фотография



IMG-0309 · Фотография

Требует уточнения по публикации

Галерея показывает проект целиком. Участки применения MAJESTIC и ограничения атрибуции — в карточках публикаций.

STOPISHOP / Elohovskiy Art

Elohovskiy Art



IMG-0310 · Фотография



IMG-0311 · Фотография

Требует уточнения по публикации

Галерея показывает проект целиком. Участки применения MAJESTIC и ограничения атрибуции — в карточках публикаций.

STOPISHOP / Elohovskiy Art

Elohovskiy Art



IMG-0312 · Фотография

Требует уточнения по публикации

Галерея показывает проект целиком. Участки применения MAJESTIC и ограничения атрибуции — в карточках публикаций.

К публикации Все галереи PRJ-027 · 6–6 / 6

HSE ART GALLERY / выставка на Винзаводе

HSE ART GALLERY

Иллюстраций: 6 · Галереи доступных публикаций собраны



IMG-0301 · Фотография

Требует уточнения по публикации

Галерея показывает проект целиком. Участки применения MAJESTIC и ограничения атрибуции — в карточках публикаций.

HSE ART GALLERY / выставка на Винзаводе

HSE ART GALLERY



IMG-0302 · Фотография



IMG-0303 · Фотография

Требует уточнения по публикации

Галерея показывает проект целиком. Участки применения MAJESTIC и ограничения атрибуции — в карточках публикаций.

HSE ART GALLERY / выставка на Винзаводе

HSE ART GALLERY



IMG-0304 · Фотография



IMG-0305 · Фотография

Требует уточнения по публикации

Галерея показывает проект целиком. Участки применения MAJESTIC и ограничения атрибуции — в карточках публикаций.

HSE ART GALLERY / выставка на Винзаводе

HSE ART GALLERY



IMG-0306 · Фотография

Требует уточнения по публикации

Галерея показывает проект целиком. Участки применения MAJESTIC и ограничения атрибуции — в карточках публикаций.

Стенд NW.Bureau / ARTDOM

NW.Bureau

Иллюстраций: 5 · Галереи доступных публикаций собраны



IMG-0322 · Фотография

Требует уточнения по публикации

Галерея показывает проект целиком. Участки применения MAJESTIC и ограничения атрибуции — в карточках публикаций.

Стенд NW.Bureau / ARTDOM

NW.Bureau



IMG-0323 · Фотография



IMG-0324 · Фотография

Требует уточнения по публикации

Галерея показывает проект целиком. Участки применения MAJESTIC и ограничения атрибуции — в карточках публикаций.

Стенд NW.Bureau / ARTDOM

NW.Bureau



IMG-0325 · Фотография



IMG-0326 · Фотография

Требует уточнения по публикации

Галерея показывает проект целиком. Участки применения MAJESTIC и ограничения атрибуции — в карточках публикаций.

Бутиковый стенд «Дизайн-Арены» / UMIDS 2026, Краснодар

«Точка дизайна»; арт-директор «Дизайн-Арены» Сергей Трегубов

Иллюстраций: 9 · Галереи доступных публикаций собраны



IMG-0659 · Фотография

Автор фото не указан

Галерея показывает проект целиком. Участки применения MAJESTIC и ограничения атрибуции — в карточках публикаций.

К публикации Все галереи PRJ-049 · 1–1 / 9

Бутиковый стенд «Дизайн-Арены» / UMIDS 2026, Краснодар

«Точка дизайна»; арт-директор «Дизайн-Арены» Сергей Трегубов



IMG-0660 · Фотография



IMG-0661 · Фотография

Автор фото не указан

Галерея показывает проект целиком. Участки применения MAJESTIC и ограничения атрибуции — в карточках публикаций.

К публикации Все галереи PRJ-049 · 2–3 / 9

Бутиковый стенд «Дизайн-Арены» / UMIDS 2026, Краснодар

«Точка дизайна»; арт-директор «Дизайн-Арены» Сергей Трегубов



IMG-0662 · Фотография



IMG-0663 · Фотография

Автор фото не указан

Галерея показывает проект целиком. Участки применения MAJESTIC и ограничения атрибуции — в карточках публикаций.

Бутиковый стенд «Дизайн-Арены» / UMIDS 2026, Краснодар

«Точка дизайна»; арт-директор «Дизайн-Арены» Сергей Трегубов



IMG-0664 · Фотография



IMG-0665 · Фотография

Автор фото не указан

Галерея показывает проект целиком. Участки применения MAJESTIC и ограничения атрибуции — в карточках публикаций.

Бутиковый стенд «Дизайн-Арены» / UMIDS 2026, Краснодар

«Точка дизайна»; арт-директор «Дизайн-Арены» Сергей Трегубов



IMG-0666 · Фотография



IMG-0667 · Фотография

Автор фото не указан

Галерея показывает проект целиком. Участки применения MAJESTIC и ограничения атрибуции — в карточках публикаций.

«Студия обоев №1» / репортаж с MosBuild 2023

Автор стенда в публикации не указан

Иллюстраций: 4 · Галереи доступных публикаций собраны



IMG-0696 · Фотография

Автор фото не указан

Галерея показывает проект целиком. Участки применения MAJESTIC и ограничения атрибуции — в карточках публикаций.

«Студия обоев №1» / репортаж с MosBuild 2023

Автор стенда в публикации не указан



IMG-0697 · Фотография



IMG-0698 · Фотография

Автор фото не указан

Галерея показывает проект целиком. Участки применения MAJESTIC и ограничения атрибуции — в карточках публикаций.

«Студия обоев №1» / репортаж с MosBuild 2023

Автор стенда в публикации не указан



IMG-0792 · Фотография

Автор фото не указан

Галерея показывает проект целиком. Участки применения MAJESTIC и ограничения атрибуции — в карточках публикаций.

К публикации Все галереи PRJ-053 · 4–4 / 4

Центр компетенции «Стена как система»

Автор пространства в статье не назван

Иллюстраций: 9 · Галереи доступных публикаций собраны



IMG-0327 · Фотография

Требует уточнения по публикации

Иллюстрации публикации о бренде. Материал и роль MAJESTIC указаны в карточке источника.

Центр компетенции «Стена как система»

Автор пространства в статье не назван



IMG-0328 · Фотография



IMG-0329 · Фотография

Требует уточнения по публикации

Иллюстрации публикации о бренде. Материал и роль MAJESTIC указаны в карточке источника.

Центр компетенции «Стена как система»

Автор пространства в статье не назван



IMG-0330 · Фотография



IMG-0331 · Фотография

Требует уточнения по публикации

Иллюстрации публикации о бренде. Материал и роль MAJESTIC указаны в карточке источника.

Центр компетенции «Стена как система»

Автор пространства в статье не назван

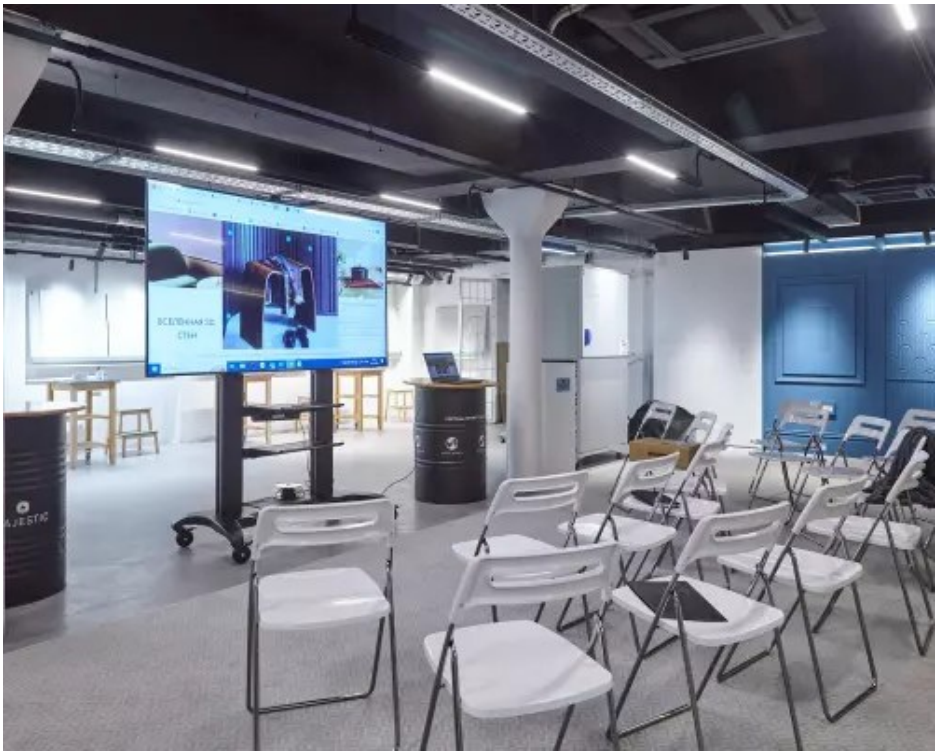

IMG-0332 · Фотография

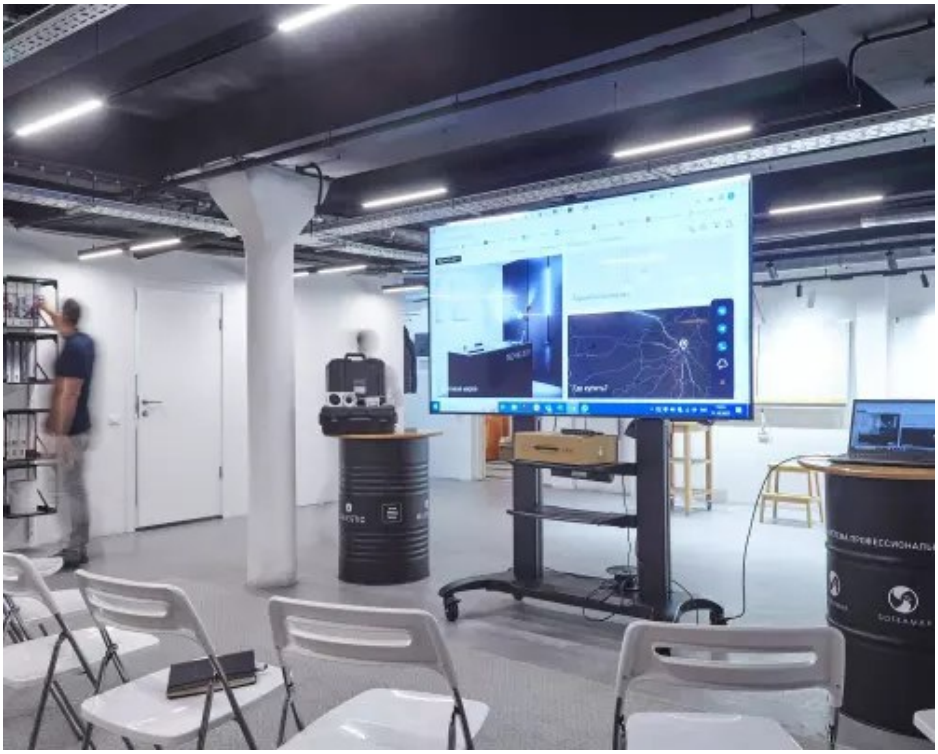

IMG-0333 · Фотография

Требует уточнения по публикации

Иллюстрации публикации о бренде. Материал и роль MAJESTIC указаны в карточке источника.

Центр компетенции «Стена как система»

Автор пространства в статье не назван

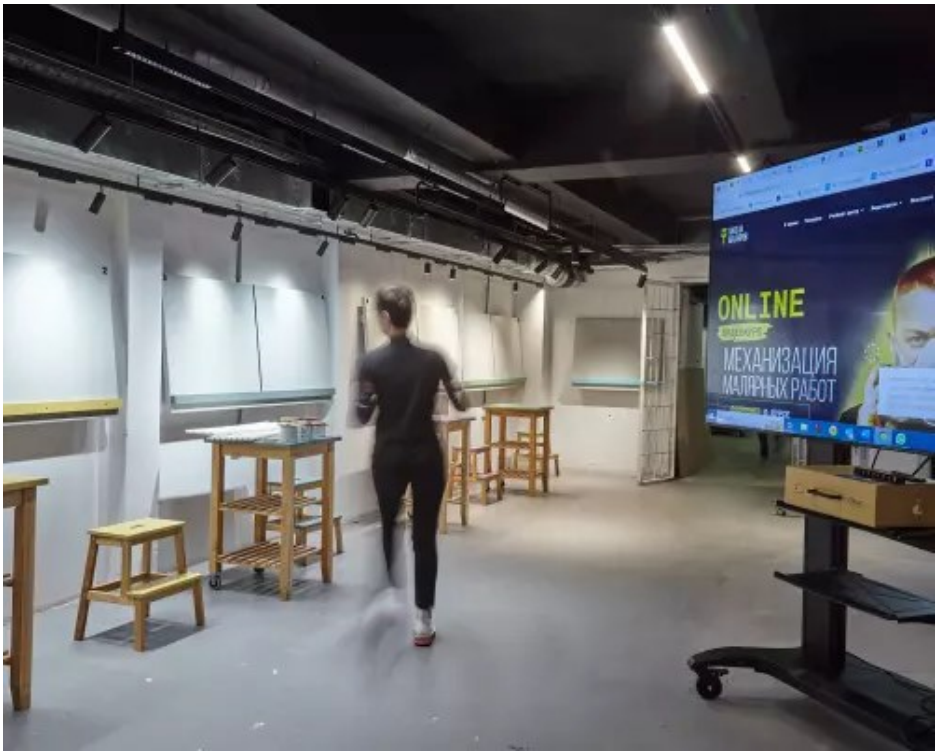

IMG-0334 · Фотография



IMG-0335 · Фотография

Требует уточнения по публикации

Иллюстрации публикации о бренде. Материал и роль MAJESTIC указаны в карточке источника.

Клиника STONE.arch на Патриарших / обзор покрытий для медучреждений

Татьяна Григорьева, Сандра Балоян / STONE.arch

Иллюстраций: 6 · Галереи доступных публикаций собраны



IMG-0786 · Фотография

Требует уточнения по публикации

Иллюстрации публикации о бренде. Материал и роль MAJESTIC указаны в карточке источника.

Клиника STONE.arch на Патриарших / обзор покрытий для медучреждений

Татьяна Григорьева, Сандра Балоян / STONE.arch



IMG-0787 · Фотография

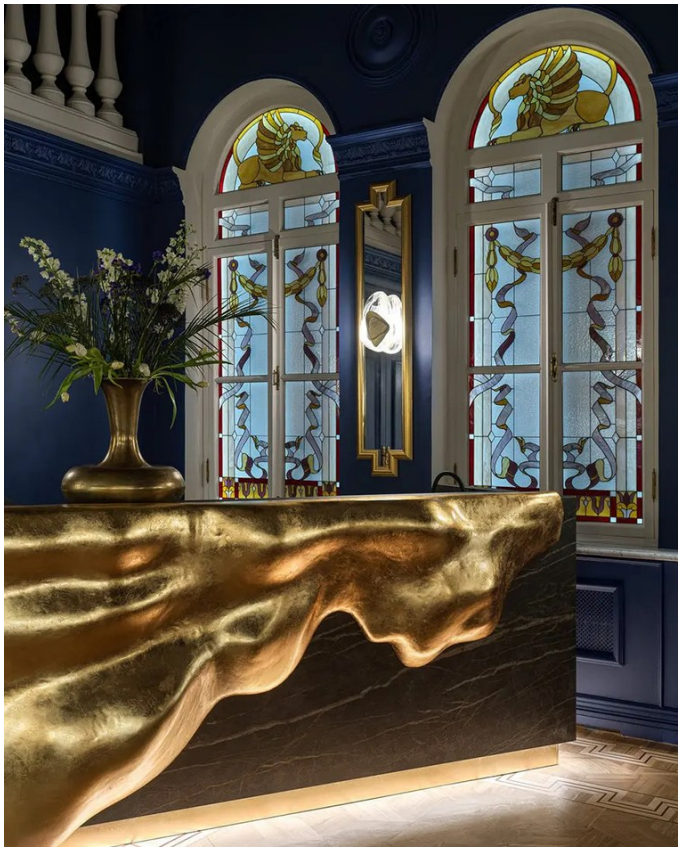

IMG-0788 · Фотография

Требует уточнения по публикации

Иллюстрации публикации о бренде. Материал и роль MAJESTIC указаны в карточке источника.

Клиника STONE.arch на Патриарших / обзор покрытий для медучреждений

Татьяна Григорьева, Сандра Балоян / STONE.arch



IMG-0789 · Фотография

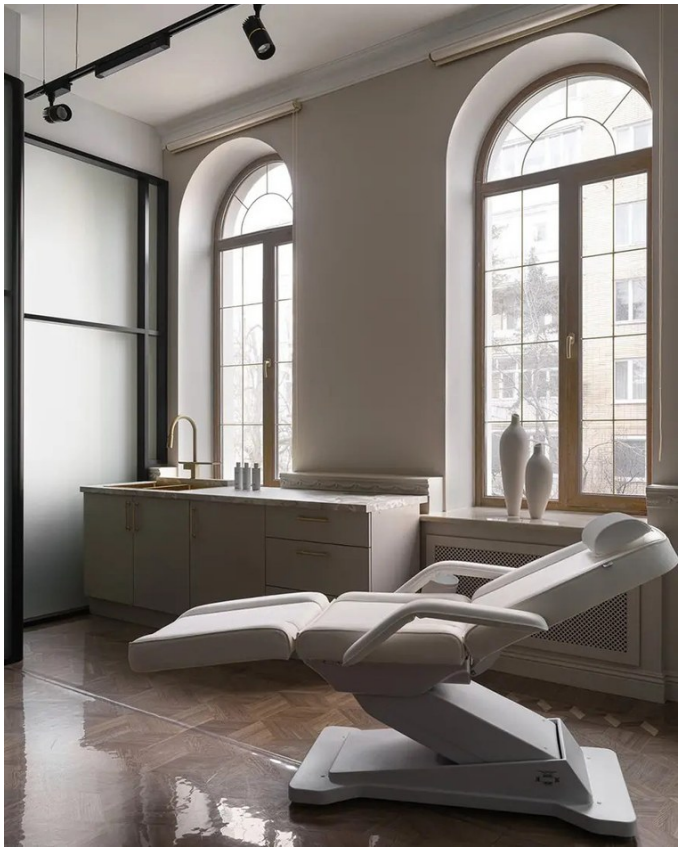

IMG-0790 · Фотография

Требует уточнения по публикации

Иллюстрации публикации о бренде. Материал и роль MAJESTIC указаны в карточке источника.

Клиника STONE.arch на Патриарших / обзор покрытий для медучреждений

Татьяна Григорьева, Сандра Балоян / STONE.arch



IMG-0791 · Фотография

Требует уточнения по публикации

Иллюстрации публикации о бренде. Материал и роль MAJESTIC указаны в карточке источника.

Тренды 2026 от Анастасии Сбытовой

Анастасия Сбытова · студия ANS

Иллюстраций: 1 · Все сохранённые кадры доступных источников; полнота ограничена источником



IMG-0941 · Фотография

Не указан на странице

Иллюстрации публикации о бренде. Материал и роль MAJESTIC указаны в карточке источника.

Анастасия Сбытова — «Выбор профессионала»

Анастасия Сбытова

Иллюстраций: 4 · Все сохранённые кадры доступных источников; полнота ограничена источником

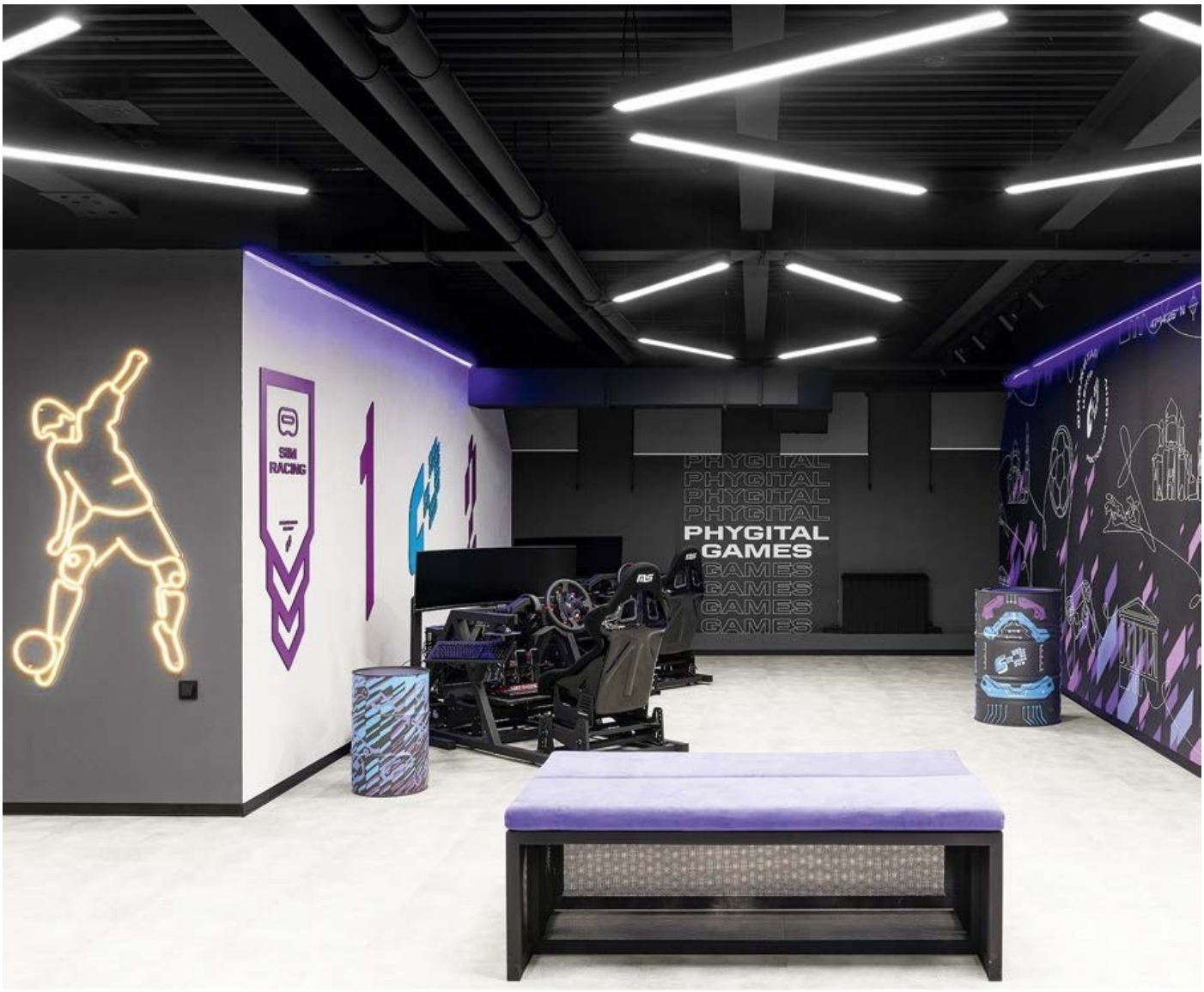

IMG-0942 · Фотография

Не указан на странице

Иллюстрации публикации о бренде. Материал и роль MAJESTIC указаны в карточке источника.

К публикации Все галереи PRJ-061 · 1–1 / 4

Анастасия Сбытова — «Выбор профессионала»

Анастасия Сбытова

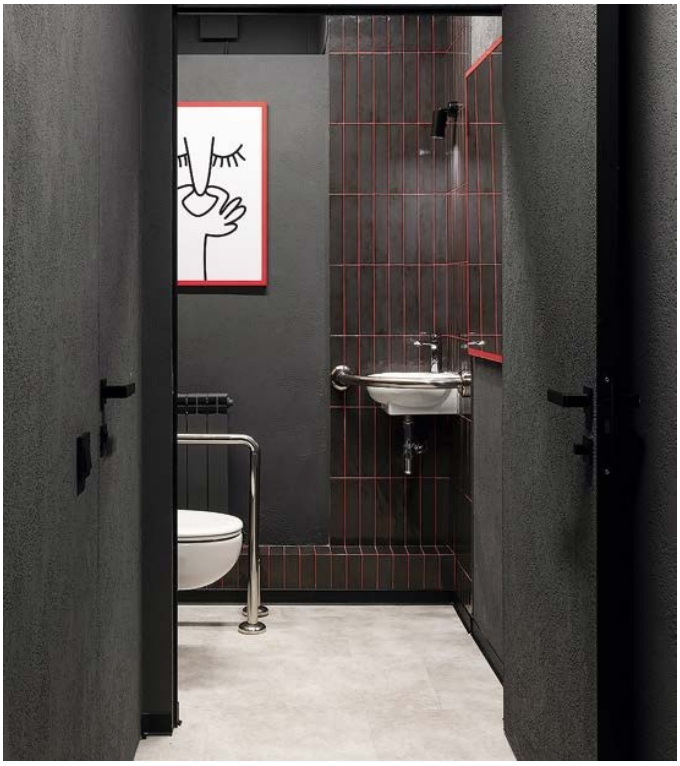

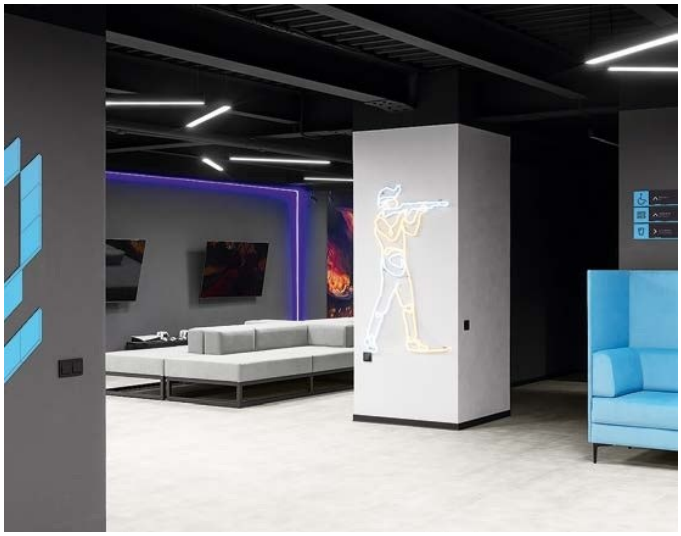

IMG-0943 · Фотография

IMG-0944 · Фотография

Не указан на странице

Иллюстрации публикации о бренде. Материал и роль MAJESTIC указаны в карточке источника.

Анастасия Сбытова — «Выбор профессионала»

Анастасия Сбытова



IMG-0945 · Фотография

Не указан на странице

Иллюстрации публикации о бренде. Материал и роль MAJESTIC указаны в карточке источника.

Долгожданное открытие

Студия «Аквист»

Иллюстраций: 12 · Все сохранённые кадры доступных источников; полнота ограничена источником



IMG-0946 · Фотография

Не указан на странице

Иллюстрации публикации о бренде. Материал и роль MAJESTIC указаны в карточке источника.

К публикации Все галереи PRJ-063 · 1–1 / 12

Долгожданное открытие

Студия «Аквист»



IMG-0947 · Фотография



IMG-0948 · Фотография

Не указан на странице

Иллюстрации публикации о бренде. Материал и роль MAJESTIC указаны в карточке источника.

Долгожданное открытие

Студия «Аквист»



IMG-0949 · Фотография



IMG-0950 · Фотография

Не указан на странице

Иллюстрации публикации о бренде. Материал и роль MAJESTIC указаны в карточке источника.

Долгожданное открытие

Студия «Аквист»





IMG-0951 · Фотография

IMG-0952 · Фотография

Не указан на странице

Иллюстрации публикации о бренде. Материал и роль MAJESTIC указаны в карточке источника.

Долгожданное открытие

Студия «Аквист»



IMG-0953 · Фотография



IMG-0954 · Фотография

Не указан на странице

Иллюстрации публикации о бренде. Материал и роль MAJESTIC указаны в карточке источника.

Долгожданное открытие

Студия «Аквист»



IMG-0955 · Фотография



IMG-0956 · Фотография

Не указан на странице

Иллюстрации публикации о бренде. Материал и роль MAJESTIC указаны в карточке источника.

Долгожданное открытие

Студия «Аквист»



IMG-0957 · Фотография

Не указан на странице

Иллюстрации публикации о бренде. Материал и роль MAJESTIC указаны в карточке источника.

Majestic / AKVIST — студия и декоративное панно

Рекламодатель — AKVIST

Иллюстраций: 1 · Все сохранённые кадры доступных источников; полнота ограничена источником



IMG-0958 · Фотография

Не указан на странице

Иллюстрации публикации о бренде. Материал и роль MAJESTIC указаны в карточке источника.

К публикации Все галереи PRJ-066 · 1–1 / 1

Majestic / AKVIST — рельефное панно

Рекламодатель — AKVIST

Иллюстраций: 1 · Все сохранённые кадры доступных источников; полнота ограничена источником



IMG-0959 · Фотография

Не указан на странице

Иллюстрации публикации о бренде. Материал и роль MAJESTIC указаны в карточке источника.

Mineral Lime: варианты фактур

Автор не указан

Иллюстраций: 6 · Все сохранённые кадры доступных источников; полнота ограничена источником



IMG-1082 · Фотография

Фотограф не указан в источнике

Иллюстрации публикации о бренде. Материал и роль MAJESTIC указаны в карточке источника.

Mineral Lime: варианты фактур

Автор не указан



IMG-1083 · Фотография



IMG-1084 · Фотография

Фотограф не указан в источнике

Иллюстрации публикации о бренде. Материал и роль MAJESTIC указаны в карточке источника.

Mineral Lime: варианты фактур

Автор не указан



IMG-1085 · Фотография



IMG-1086 · Фотография

Фотограф не указан в источнике

Иллюстрации публикации о бренде. Материал и роль MAJESTIC указаны в карточке источника.

Mineral Lime: варианты фактур

Автор не указан



IMG-1087 · Фотография

Фотограф не указан в источнике

Иллюстрации публикации о бренде. Материал и роль MAJESTIC указаны в карточке источника.

К публикации Все галереи PRJ-133 · 6–6 / 6

Образцы Mineral Lime

Автор не указан

Иллюстраций: 4 · Все сохранённые кадры доступных источников; полнота ограничена источником



IMG-1088 · Образец материала

Фотограф не указан в источнике

Иллюстрации публикации о бренде. Материал и роль MAJESTIC указаны в карточке источника.

К публикации Все галереи PRJ-134 · 1–1 / 4

Образцы Mineral Lime

Автор не указан



IMG-1089 · Образец материала



IMG-1090 · Образец материала

Фотограф не указан в источнике

Иллюстрации публикации о бренде. Материал и роль MAJESTIC указаны в карточке источника.

Образцы Mineral Lime

Автор не указан



IMG-1091 · Образец материала

Фотограф не указан в источнике

Иллюстрации публикации о бренде. Материал и роль MAJESTIC указаны в карточке источника.

Мужской интерьер, 109 м²; ЖК Wellton Towers

Алёна Тоцкая / Daniel Studio

Иллюстраций: 29 · Галереи доступных публикаций собраны



IMG-0524 · Фотография

Екатерина Титенко

Галерея показывает проект целиком. Участки применения MAJESTIC и ограничения атрибуции — в карточках публикаций.

Мужской интерьер, 109 м²; ЖК Wellton Towers

Алёна Тоцкая / Daniel Studio





IMG-0525 · Фотография

IMG-0526 · Фотография

Екатерина Титенко

Галерея показывает проект целиком. Участки применения MAJESTIC и ограничения атрибуции — в карточках публикаций.

Мужской интерьер, 109 м²; ЖК Wellton Towers

Алёна Тоцкая / Daniel Studio



IMG-0527 · Фотография



IMG-0528 · Фотография

Екатерина Титенко

Галерея показывает проект целиком. Участки применения MAJESTIC и ограничения атрибуции — в карточках публикаций.

Мужской интерьер, 109 м²; ЖК Wellton Towers

Алёна Тоцкая / Daniel Studio

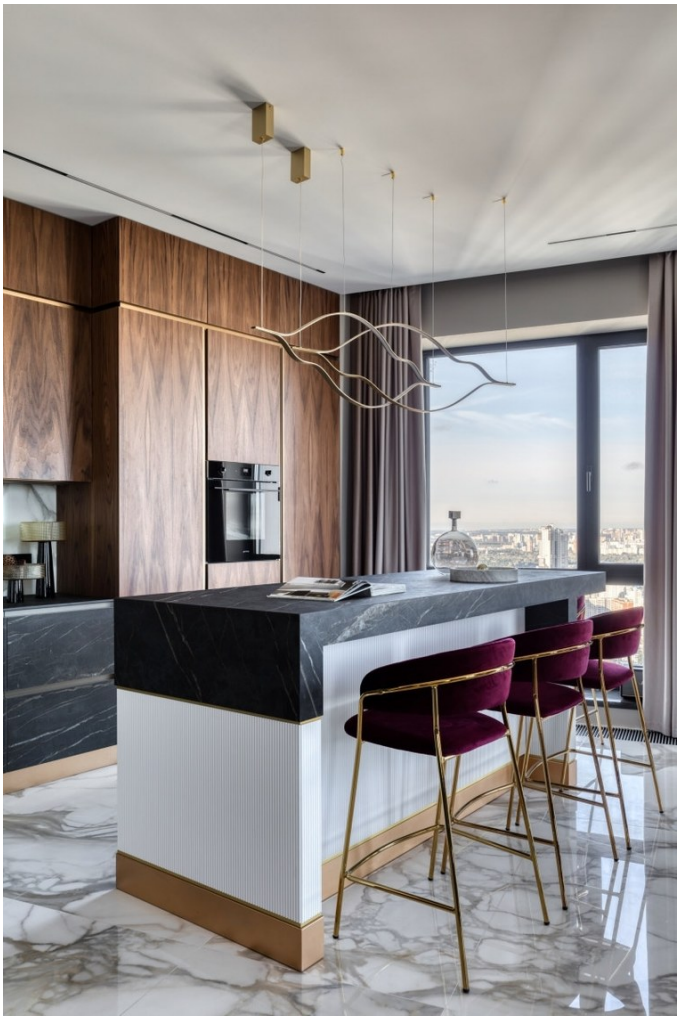

IMG-0529 · Фотография

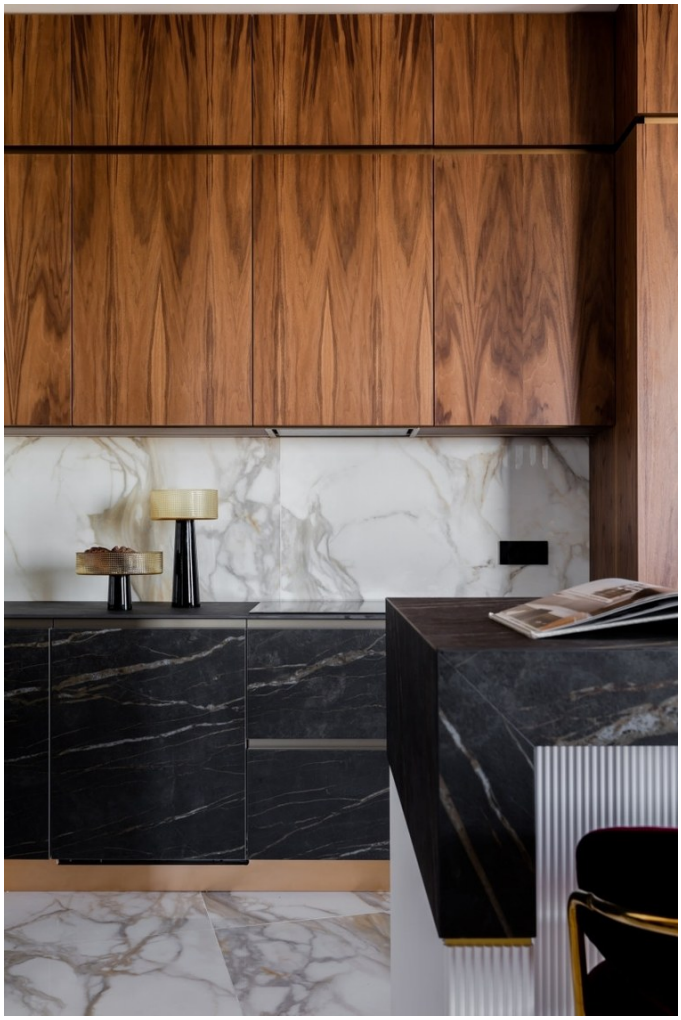

IMG-0530 · Фотография

Екатерина Титенко

Галерея показывает проект целиком. Участки применения MAJESTIC и ограничения атрибуции — в карточках публикаций.

Мужской интерьер, 109 м²; ЖК Wellton Towers

Алёна Тоцкая / Daniel Studio





IMG-0531 · Фотография

IMG-0532 · Фотография

Екатерина Титенко

Галерея показывает проект целиком. Участки применения MAJESTIC и ограничения атрибуции — в карточках публикаций.

Мужской интерьер, 109 м²; ЖК Wellton Towers

Алёна Тоцкая / Daniel Studio



IMG-0533 · Фотография



IMG-0534 · Фотография

Екатерина Титенко

Галерея показывает проект целиком. Участки применения MAJESTIC и ограничения атрибуции — в карточках публикаций.

Мужской интерьер, 109 м²; ЖК Wellton Towers

Алёна Тоцкая / Daniel Studio



IMG-0535 · Фотография



IMG-0536 · Фотография

Екатерина Титенко

Галерея показывает проект целиком. Участки применения MAJESTIC и ограничения атрибуции — в карточках публикаций.

Мужской интерьер, 109 м²; ЖК Wellton Towers

Алёна Тоцкая / Daniel Studio



IMG-0537 · Фотография



IMG-0538 · Фотография

Екатерина Титенко

Галерея показывает проект целиком. Участки применения MAJESTIC и ограничения атрибуции — в карточках публикаций.

Мужской интерьер, 109 м²; ЖК Wellton Towers

Алёна Тоцкая / Daniel Studio



IMG-0539 · Фотография



IMG-0540 · Фотография

Екатерина Титенко

Галерея показывает проект целиком. Участки применения MAJESTIC и ограничения атрибуции — в карточках публикаций.

Мужской интерьер, 109 м²; ЖК Wellton Towers

Алёна Тоцкая / Daniel Studio



IMG-0541 · Фотография



IMG-0542 · Фотография

Екатерина Титенко

Галерея показывает проект целиком. Участки применения MAJESTIC и ограничения атрибуции — в карточках публикаций.

Мужской интерьер, 109 м²; ЖК Wellton Towers

Алёна Тоцкая / Daniel Studio



IMG-0543 · Фотография



IMG-0544 · Фотография

Екатерина Титенко

Галерея показывает проект целиком. Участки применения MAJESTIC и ограничения атрибуции — в карточках публикаций.

Мужской интерьер, 109 м²; ЖК Wellton Towers

Алёна Тоцкая / Daniel Studio



IMG-0545 · Фотография



IMG-0546 · Фотография

Екатерина Титенко

Галерея показывает проект целиком. Участки применения MAJESTIC и ограничения атрибуции — в карточках публикаций.

Мужской интерьер, 109 м²; ЖК Wellton Towers

Алёна Тоцкая / Daniel Studio



IMG-0547 · Фотография



IMG-0548 · Фотография

Екатерина Титенко

Галерея показывает проект целиком. Участки применения MAJESTIC и ограничения атрибуции — в карточках публикаций.

Мужской интерьер, 109 м²; ЖК Wellton Towers

Алёна Тоцкая / Daniel Studio

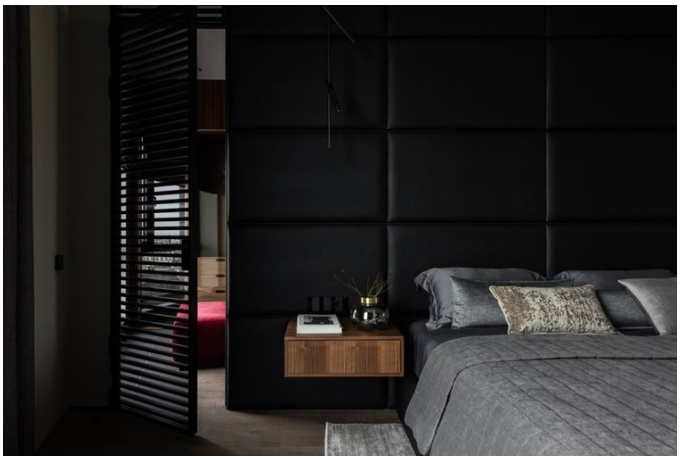

IMG-0549 · Фотография



IMG-0550 · Фотография

Екатерина Титенко

Галерея показывает проект целиком. Участки применения MAJESTIC и ограничения атрибуции — в карточках публикаций.

Мужской интерьер, 109 м²; ЖК Wellton Towers

Алёна Тоцкая / Daniel Studio



IMG-0551 · Фотография

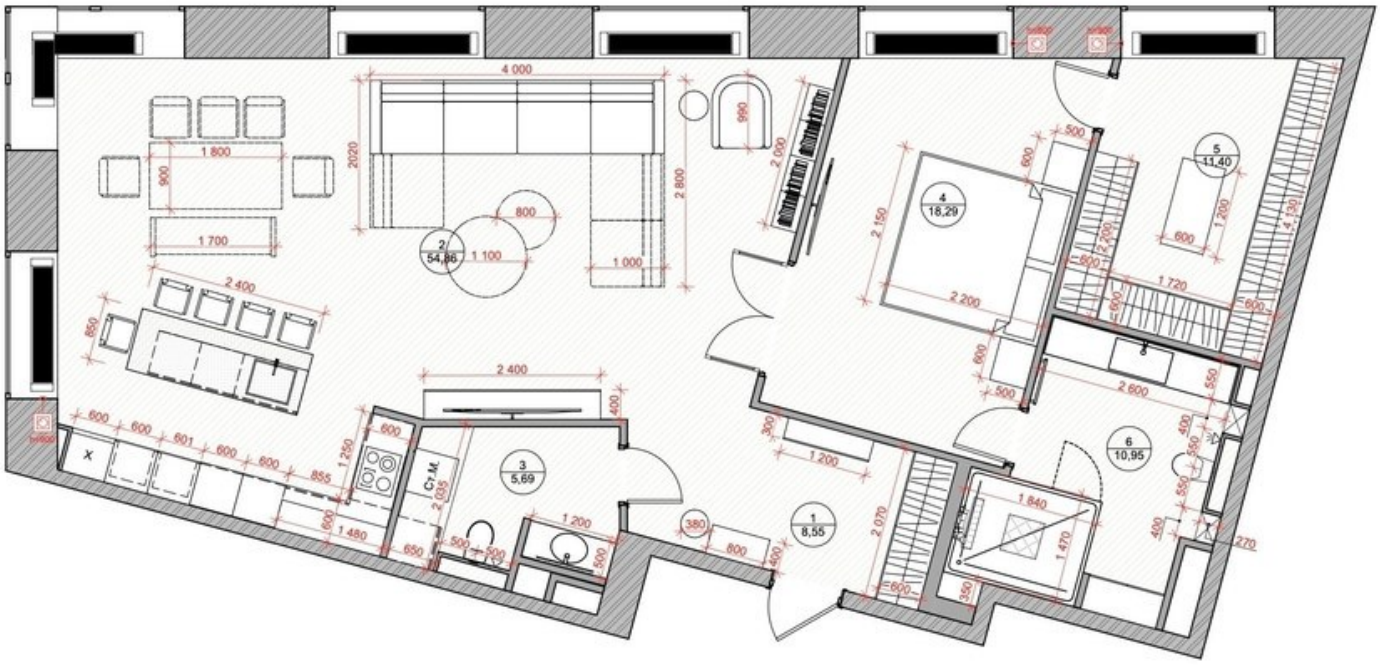

IMG-0552 · Фотография

Екатерина Титенко

Галерея показывает проект целиком. Участки применения MAJESTIC и ограничения атрибуции — в карточках публикаций.

Маленькая квартира с брутальным характером в Москве · 44,86 м²

Алексей Семенов, Мирра Мирзаджанян, Арина Мирзаджанян / Aleart Design

Иллюстраций: 12 · Все сохранённые кадры доступных источников; полнота ограничена источником



IMG-0874 · Фотография

Фото: Михаил Чекалов. Стилист: Кати Клее.

Галерея показывает проект целиком. Участки применения MAJESTIC и ограничения атрибуции — в карточках публикаций.

Маленькая квартира с брутальным характером в Москве · 44,86 м²

Алексей Семенов, Мирра Мирзаджанян, Арина Мирзаджанян / Aleart Design



IMG-0875 · Фотография



IMG-0876 · Фотография

Фото: Михаил Чекалов. Стилист: Кати Клее.

Галерея показывает проект целиком. Участки применения MAJESTIC и ограничения атрибуции — в карточках публикаций.

К публикации Все галереи PRJ-054 · 2–3 / 12

Маленькая квартира с брутальным характером в Москве · 44,86 м²

Алексей Семенов, Мирра Мирзаджанян, Арина Мирзаджанян / Aleart Design



IMG-0877 · Фотография



IMG-0878 · Фотография

Фото: Михаил Чекалов. Стилист: Кати Клее.

Галерея показывает проект целиком. Участки применения MAJESTIC и ограничения атрибуции — в карточках публикаций.

К публикации Все галереи PRJ-054 · 4–5 / 12

Маленькая квартира с брутальным характером в Москве · 44,86 м²

Алексей Семенов, Мирра Мирзаджанян, Арина Мирзаджанян / Aleart Design



IMG-0879 · Фотография



IMG-0880 · Фотография

Фото: Михаил Чекалов. Стилист: Кати Клее.

Галерея показывает проект целиком. Участки применения MAJESTIC и ограничения атрибуции — в карточках публикаций.

К публикации Все галереи PRJ-054 · 6–7 / 12

Маленькая квартира с брутальным характером в Москве · 44,86 м²

Алексей Семенов, Мирра Мирзаджанян, Арина Мирзаджанян / Aleart Design



IMG-0881 · Фотография



IMG-0882 · Фотография

Фото: Михаил Чекалов. Стилист: Кати Клее.

Галерея показывает проект целиком. Участки применения MAJESTIC и ограничения атрибуции — в карточках публикаций.

Маленькая квартира с брутальным характером в Москве · 44,86 м²

Алексей Семенов, Мирра Мирзаджанян, Арина Мирзаджанян / Aleart Design



IMG-0883 · Фотография

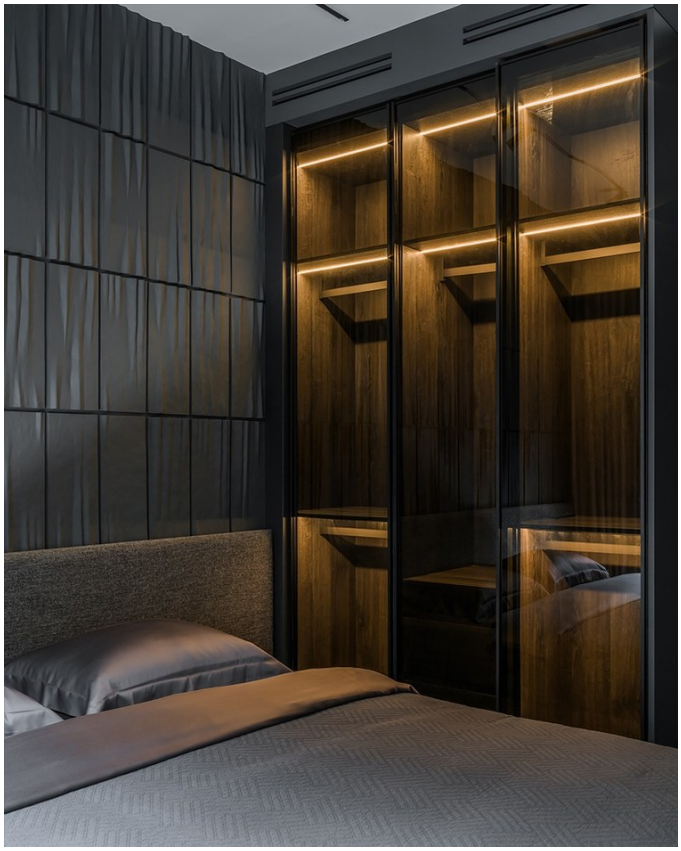

IMG-0884 · Фотография

Фото: Михаил Чекалов. Стилист: Кати Клее.

Галерея показывает проект целиком. Участки применения MAJESTIC и ограничения атрибуции — в карточках публикаций.

Маленькая квартира с брутальным характером в Москве · 44,86 м²

Алексей Семенов, Мирра Мирзаджанян, Арина Мирзаджанян / Aleart Design



IMG-0885 · Фотография

Фото: Михаил Чекалов. Стилист: Кати Клее.

Галерея показывает проект целиком. Участки применения MAJESTIC и ограничения атрибуции — в карточках публикаций.

Апартаменты 85,7 м² в ЖК «Монако» · Крым — Восход

Автор не указан

Иллюстраций: 20 · Все сохранённые кадры доступных источников; полнота ограничена источником



IMG-0836 · Иллюстрация проекта

Фотограф не указан в источнике

Галерея показывает проект целиком. Участки применения MAJESTIC и ограничения атрибуции — в карточках публикаций.

Апартаменты 85,7 м² в ЖК «Монако» · Крым — Восход

Автор не указан



IMG-0837 · Иллюстрация проекта



IMG-0838 · Иллюстрация проекта

Фотограф не указан в источнике

Галерея показывает проект целиком. Участки применения MAJESTIC и ограничения атрибуции — в карточках публикаций.

К публикации Все галереи PRJ-082 · 2–3 / 20

Апартаменты 85,7 м² в ЖК «Монако» · Крым — Восход

Автор не указан



IMG-0839 · Иллюстрация проекта



IMG-0840 · Иллюстрация проекта

Фотограф не указан в источнике

Галерея показывает проект целиком. Участки применения MAJESTIC и ограничения атрибуции — в карточках публикаций.

Апартаменты 85,7 м² в ЖК «Монако» · Крым — Восход

Автор не указан



IMG-0841 · Иллюстрация проекта



IMG-0842 · Иллюстрация проекта

Фотограф не указан в источнике

Галерея показывает проект целиком. Участки применения MAJESTIC и ограничения атрибуции — в карточках публикаций.

Апартаменты 85,7 м² в ЖК «Монако» · Крым — Восход

Автор не указан



IMG-0843 · Иллюстрация проекта



IMG-0844 · Иллюстрация проекта

Фотограф не указан в источнике

Галерея показывает проект целиком. Участки применения MAJESTIC и ограничения атрибуции — в карточках публикаций.

Апартаменты 85,7 м² в ЖК «Монако» · Крым — Восход

Автор не указан



IMG-0845 · Иллюстрация проекта



IMG-0846 · Иллюстрация проекта

Фотограф не указан в источнике

Галерея показывает проект целиком. Участки применения MAJESTIC и ограничения атрибуции — в карточках публикаций.

К публикации Все галереи PRJ-082 · 10–11 / 20

Апартаменты 85,7 м² в ЖК «Монако» · Крым — Восход

Автор не указан



IMG-0847 · Иллюстрация проекта

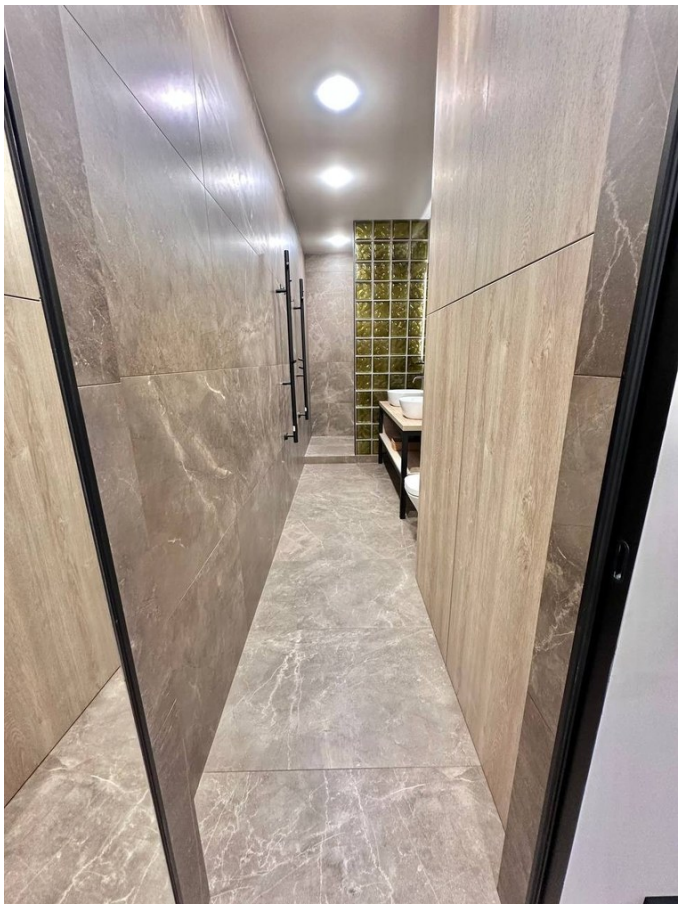

IMG-0848 · Иллюстрация проекта

Фотограф не указан в источнике

Галерея показывает проект целиком. Участки применения MAJESTIC и ограничения атрибуции — в карточках публикаций.

К публикации Все галереи PRJ-082 · 12–13 / 20

Содержание Указатель публикаций 670

Апартаменты 85,7 м² в ЖК «Монако» · Крым — Восход

Автор не указан



IMG-0849 · Иллюстрация проекта



IMG-0850 · Иллюстрация проекта

Фотограф не указан в источнике

Галерея показывает проект целиком. Участки применения MAJESTIC и ограничения атрибуции — в карточках публикаций.

Апартаменты 85,7 м² в ЖК «Монако» · Крым — Восход

Автор не указан



IMG-0851 · Иллюстрация проекта



IMG-0852 · Иллюстрация проекта

Фотограф не указан в источнике

Галерея показывает проект целиком. Участки применения MAJESTIC и ограничения атрибуции — в карточках публикаций.

Апартаменты 85,7 м² в ЖК «Монако» · Крым — Восход

Автор не указан



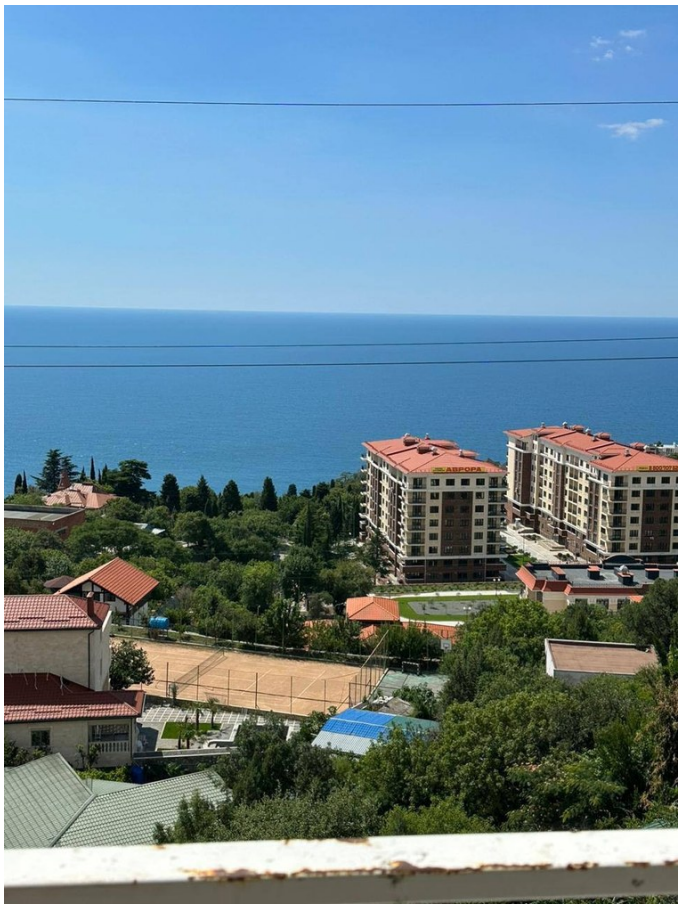

IMG-0853 · Иллюстрация проекта

IMG-0854 · Иллюстрация проекта

Фотограф не указан в источнике

Галерея показывает проект целиком. Участки применения MAJESTIC и ограничения атрибуции — в карточках публикаций.

К публикации Все галереи PRJ-082 · 18–19 / 20

Апартаменты 85,7 м² в ЖК «Монако» · Крым — Восход

Автор не указан



IMG-0855 · Иллюстрация проекта

Фотограф не указан в источнике

Галерея показывает проект целиком. Участки применения MAJESTIC и ограничения атрибуции — в карточках публикаций.

К публикации Все галереи PRJ-082 · 20–20 / 20

Цветные потолки в проекте Анны Моджаро

Анна Моджаро

Иллюстраций: 6 · Все сохранённые кадры доступных источников; полнота ограничена источником



IMG-1065 · Фотография

Фотограф не указан в источнике

Галерея показывает проект целиком. Участки применения MAJESTIC и ограничения атрибуции — в карточках публикаций.

Цветные потолки в проекте Анны Моджаро

Анна Моджаро



IMG-1066 · Фотография



IMG-1067 · Фотография

Фотограф не указан в источнике

Галерея показывает проект целиком. Участки применения MAJESTIC и ограничения атрибуции — в карточках публикаций.

К публикации Все галереи PRJ-127 · 2–3 / 6

Цветные потолки в проекте Анны Моджаро

Анна Моджаро



IMG-1068 · Фотография



IMG-1069 · Фотография

Фотограф не указан в источнике

Галерея показывает проект целиком. Участки применения MAJESTIC и ограничения атрибуции — в карточках публикаций.

Цветные потолки в проекте Анны Моджаро

Анна Моджаро



IMG-1070 · Фотография

Фотограф не указан в источнике

Галерея показывает проект целиком. Участки применения MAJESTIC и ограничения атрибуции — в карточках публикаций.

Панно в петербургском проекте Анны Моджаро

Анна Моджаро

Иллюстраций: 1 · Все сохранённые кадры доступных источников; полнота ограничена источником



IMG-1071 · Фотография

Фотограф не указан в источнике

Галерея показывает проект целиком. Участки применения MAJESTIC и ограничения атрибуции — в карточках публикаций.

К публикации Все галереи PRJ-128 · 1–1 / 1

Детская в проекте Марии Ничипоренко

Мария Ничипоренко; в подписи написано «Нечипоренко»

Иллюстраций: 6 · Все сохранённые кадры доступных источников; полнота ограничена источником



IMG-1072 · Фотография

Фотограф не указан в источнике

Галерея показывает проект целиком. Участки применения MAJESTIC и ограничения атрибуции — в карточках публикаций.

Детская в проекте Марии Ничипоренко

Мария Ничипоренко; в подписи написано «Нечипоренко»

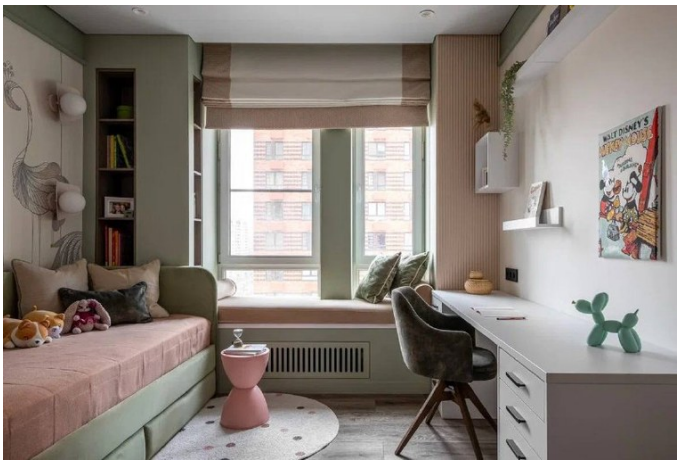



IMG-1073 · Фотография

IMG-1074 · Фотография

Фотограф не указан в источнике

Галерея показывает проект целиком. Участки применения MAJESTIC и ограничения атрибуции — в карточках публикаций.

К публикации Все галереи PRJ-129 · 2–3 / 6

Детская в проекте Марии Ничипоренко

Мария Ничипоренко; в подписи написано «Нечипоренко»



IMG-1075 · Фотография



IMG-1076 · Фотография

Фотограф не указан в источнике

Галерея показывает проект целиком. Участки применения MAJESTIC и ограничения атрибуции — в карточках публикаций.

К публикации Все галереи PRJ-129 · 4–5 / 6

Детская в проекте Марии Ничипоренко

Мария Ничипоренко; в подписи написано «Нечипоренко»



IMG-1077 · Фотография

Фотограф не указан в источнике

Галерея показывает проект целиком. Участки применения MAJESTIC и ограничения атрибуции — в карточках публикаций.

К публикации Все галереи PRJ-129 · 6–6 / 6

Объект Екатерины Евграфовой в процессе работ

Екатерина Евграфова

Иллюстраций: 2 · Все сохранённые кадры доступных источников; полнота ограничена источником



IMG-1078 · Фотография

Фотограф не указан в источнике

Галерея показывает проект целиком. Участки применения MAJESTIC и ограничения атрибуции — в карточках публикаций.

К публикации Все галереи PRJ-130 · 1–1 / 2

Объект Екатерины Евграфовой в процессе работ

Екатерина Евграфова



IMG-1079 · Фотография

Фотограф не указан в источнике

Галерея показывает проект целиком. Участки применения MAJESTIC и ограничения атрибуции — в карточках публикаций.

Отделка с эффектом замши в проекте Ольги Савченко

Ольга Савченко

Иллюстраций: 2 · Все сохранённые кадры доступных источников; полнота ограничена источником



IMG-1080 · Фотография

Фотограф не указан в источнике

Галерея показывает проект целиком. Участки применения MAJESTIC и ограничения атрибуции — в карточках публикаций.

К публикации Все галереи PRJ-131 · 1–1 / 2

Отделка с эффектом замши в проекте Ольги Савченко

Ольга Савченко



IMG-1081 · Фотография

Фотограф не указан в источнике

Галерея показывает проект целиком. Участки применения MAJESTIC и ограничения атрибуции — в карточках публикаций.

Совпадение в поиске не равно публикации бренда

Серж Махов: квартира в историческом здании

В исходной статье MAJESTIC не найден; поисковая подпись относится к Екатерине Третьяковой.

Проверить источник →

Салон Poeme Beauty / 5:00 am

В исходной статье MAJESTIC не найден; подпись относится к Royal Fusion.

Проверить источник →

Квартира Дианы Джагаевой в Минске

В исходной статье MAJESTIC не найден; подпись относится к 4room.studio.

Проверить источник →

Кофейня «Веет»

В исходной статье MAJESTIC не найден; фрагмент относится к «АрхиТекстуре».

Проверить источник →

Монохромный поп-ап Jeni’s

В исходной статье MAJESTIC не найден; список брендов относится к анонсу ARTDOM.

Проверить источник →

Rave Gold Edition: вечеринка INTERIOR + DESIGN

Oboi1 назван партнёром, отвечавшим за меню бара. MAJESTIC не упомянут. Фотозона с краской в этой статье отнесена к X Krasky.

Проверить источник →

Новая публикация. Та же система.

Редактируемый реестр — основа архива. PDF — его выпуск для просмотра и передачи партнёрам.

01 ## Добавить ссылку

Новая статья или пост — новая строка. Следующий номер публикации определяется в реестре. Старые номера не меняются после сортировки.

02 ## Связать с проектом

Повторная статья получает существующий PRJ-ID. Новый объект заносится в лист «Проекты». Обзор бренда отмечается как отдельный сюжет.

03 ## Указать основание

Запишите автора, фотографа, материал и код. Отдельно сохраните, что указано в статье, а что уточнено владельцем бренда.

04 ## Проверить данные

Дата страницы, месяц номера и год события — разные поля. Сохраните исходный URL, дату проверки и статус использования фотографий.

05 ## Обновить выпуск

Добавьте все кадры проекта в лист «Фотографии», сохраняя авторство и источник. Затем обновите PDF: номера записей остаются прежними.

Изображения в архиве служат ссылками на опубликованные проекты. Для отдельной перепубликации фотографий учитываются авторство и согласование правообладателя.

Продолжение уже намечено.

Эти темы остаются в работе. До появления точной ссылки они не включены в число публикаций.

Q-001 **Сандуновские бани**

В переписке есть подтверждение бренда; исходные фото сейчас недоступны. Получить публикацию, авторство и фотографии.

Q-002 **Афанасьева / ARTDOM 2025**

Точная публикация и авторство ещё не установлены. Уточнить имя автора и источник.

Q-003 **Instagram и VK**

Часть постов доступна только в индексе; альбом Студии-A1 закрыт входом. Добавить полные серии после получения доступа или исходников.

Q-004 **Hi Home / Юг**

Найденные материалы включены. Мартовский №218 не получен. Сверить два мартовских сюжета и продолжить региональный поиск.

Q-005 **Атрибуция материалов**

Сохранены кандидаты, конфликт SALON и написание Majestik. Подтвердить спецификации у авторов; сохранить основания.

Q-006 **Видео и оригиналы**

Видеопосты доступны по ссылкам; часть фото — публичные превью. Получить фотографии и исходники для печати.

Q-007 **Интерьер Артёма и Лии Бабаянц**

Четыре фотографии включены в PUB-152. Уточнить финиш и авторство съёмки.

ИНТЕРЬЕРЫ И ПРОЕКТЫ / АРХИВ БРЕНДА

Офисы дизайнеров

Два взгляда на рабочее пространство: светлая анфилада с лепниной и открытый интерьер с тёмными плоскостями и низким светом.



PUB-150 / PRJ-150

Мария Рублёва

MAJESTIC Matt

7 видеозаписей

Открыть галерею → 692



PUB-151 / PRJ-151

Михаил Шапошников

MAJESTIC

Санкт-Петербург · 6 фото

Открыть галерею → 696

PUB-150 / ВИДЕОАРХИВ

Офис Марии Рублёвой



Сайт бюро ↗

Покрытие: MAJESTIC Matt. Название указано в исходных файлах.



Кадр из видео 05 / Большая переговорная

PUB-150 / ВИДЕОАРХИВ

Офис Марии Рублёвой

Покрытие: MAJESTIC Matt. Название указано в исходных файлах.

Сайт бюро ↗

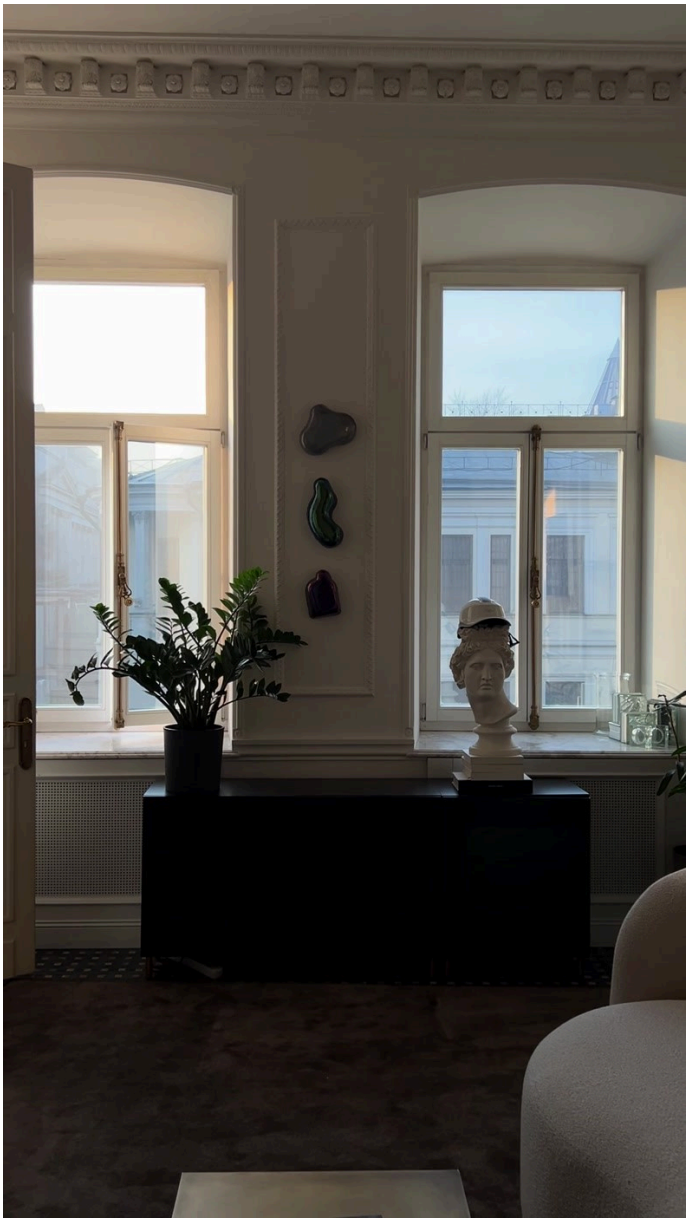

Кадр из видео 01 / Окна и низкая консоль

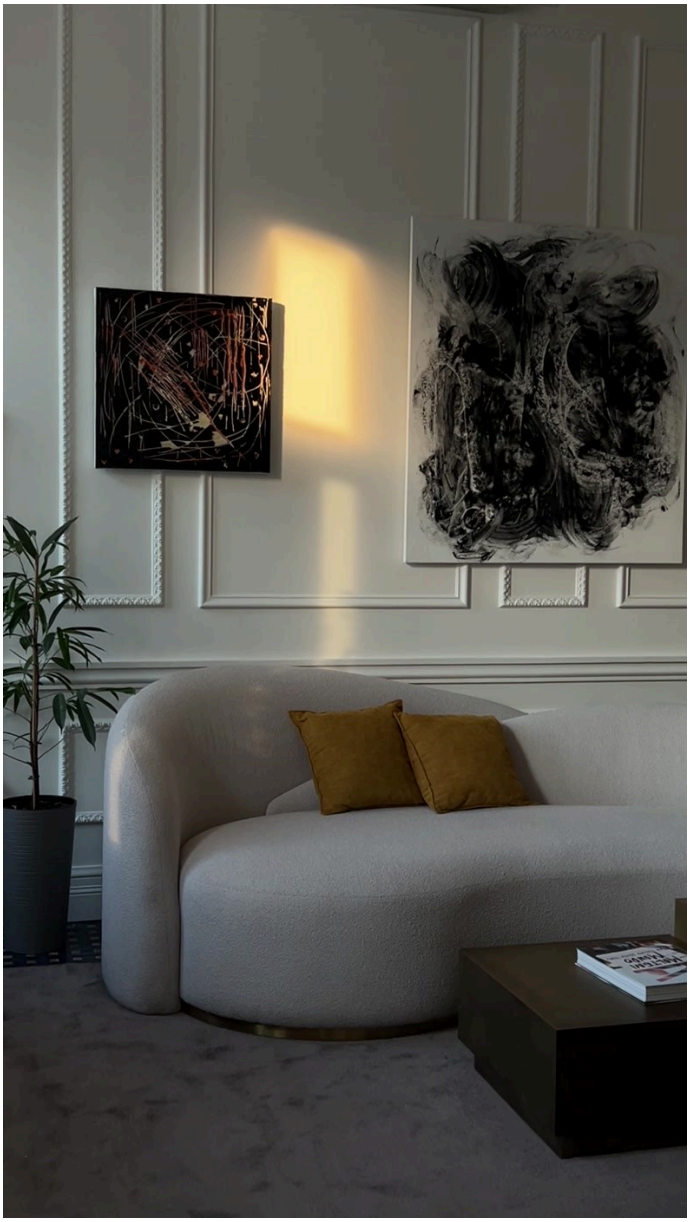

Кадр из видео 02 / Диван и композиция картин

PUB-150 / ВИДЕОАРХИВ

Офис Марии Рублёвой

Покрытие: MAJESTIC Matt. Название указано в исходных файлах.

Сайт бюро ↗



Кадр из видео 03 / Анфилада и переговорная

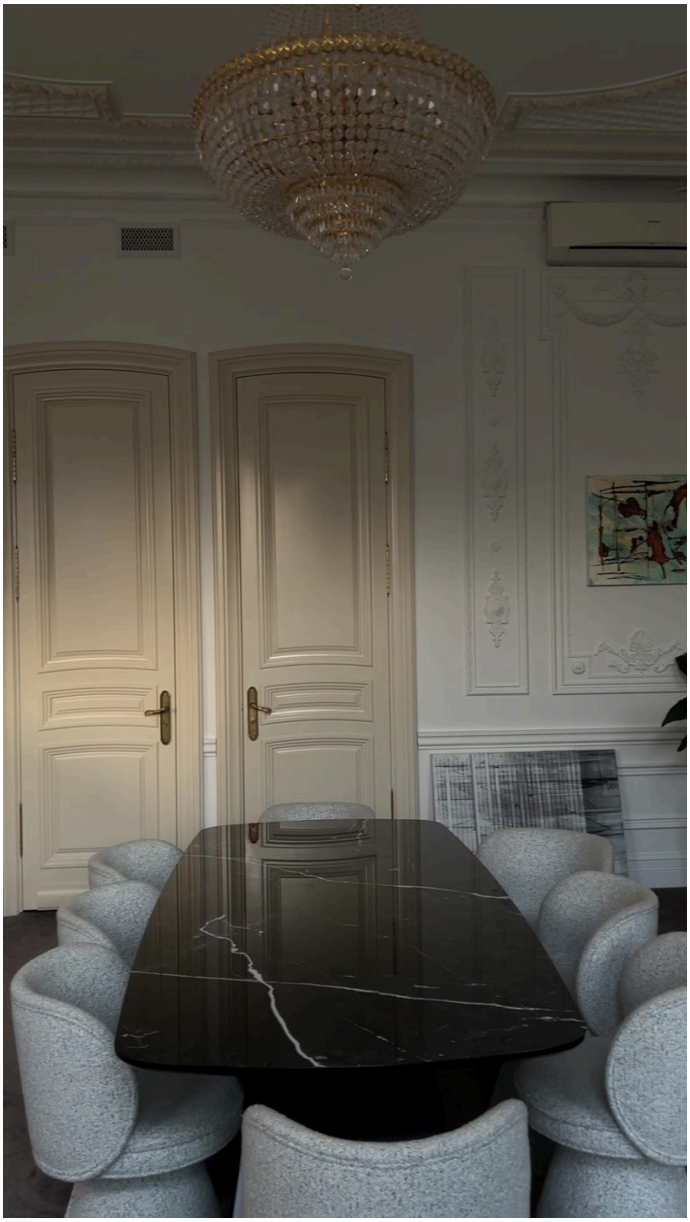

Кадр из видео 04 / Стол у двустворчатых дверей

PUB-150 / ВИДЕОАРХИВ

Офис Марии Рублёвой

Покрытие: MAJESTIC Matt. Название указано в исходных файлах.

Сайт бюро ↗



Кадр из видео 06 / Переход между комнатами



Кадр из видео 07 / Портал с каменным обрамлением

PUB-151 / ФОТОАРХИВ · САНКТ-ПЕТЕРБУРГ

Офис Михаила Шапошникова



Сайт бюро ↗

В интерьере применён MAJESTIC. Финиш и оттенок не указаны.



Фото 01 / Общий вид пространства



Фото 02 / Кровать и фактурная стена

PUB-151 / ФОТОАРХИВ · САНКТ-ПЕТЕРБУРГ

Офис Михаила Шапошникова

В интерьере применён MAJESTIC. Финиш и оттенок не указаны.

Сайт бюро ↗



Фото 03 / Кухонный остров



Фото 04 / Гостиная и верхний ярус

PUB-151 / ФОТОАРХИВ · САНКТ-ПЕТЕРБУРГ

Офис Михаила Шапошникова

В интерьере применён MAJESTIC. Финиш и оттенок не указаны.

Сайт бюро ↗



Фото 05 / Диван у окна

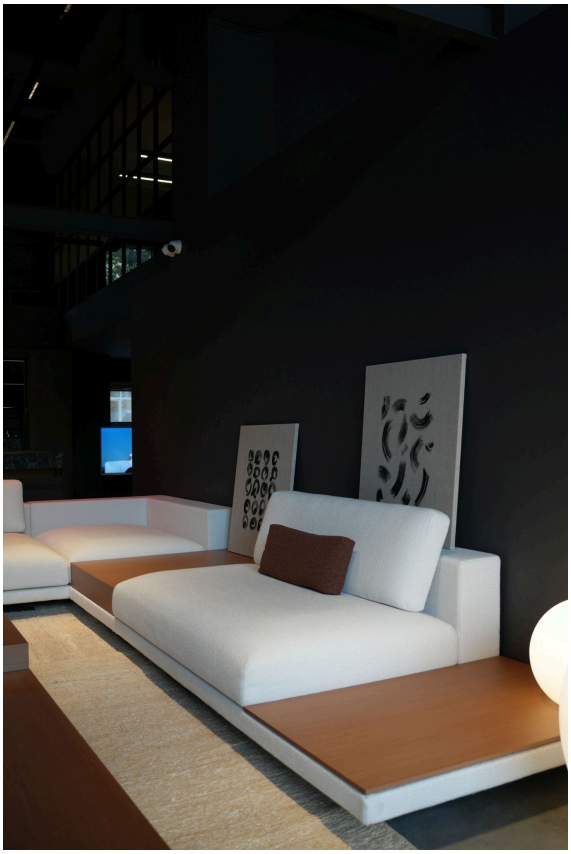

Фото 06 / Постеры у тёмной стены

PUB-152 / PRJ-152 ФОТОГРАФИЯ 01 / 04

Артём и Лия Бабаянц



Сайт бюро ↗

Babayants Architects. Фотографии из архива MAJESTIC.



Цвет в детской

Три горизонтальные полосы холодного голубого над деревянной панелью.

В интерьере применён MAJESTIC. Финиш и коды оттенков не указаны.

PUB-152 / PRJ-152

ФОТОГРАФИЯ 02 / 04

Кухня у окна

Артём и Лия Бабаянц / Babayants Architects

Сайт бюро ↗



Свет из окна проходит сквозь жалюзи и ложится полосами на светлую стену.

PUB-152 / PRJ-152

ФОТОГРАФИЯ 03 / 04

Вид на кухню по оси острова

Артём и Лия Бабаянц / Babayants Architects

Сайт бюро ↗



Деревянные фасады обрамляют нишу. Тонкая линия подвеса повторяет край острова.

PUB-152 / PRJ-152

ФОТОГРАФИЯ 04 / 04

Дверной проём

Артём и Лия Бабаянц / Babayants Architects

Сайт бюро ↗



Тёмный каменный торец подчёркивает границу дерева и светлой стены.

MAJESTIC

HIGH PERFORMANCE PAINTS

Публикации

Архив, который растёт вместе с брендом.

Редакция 25.11.2026

majestic-paints.ru